

**SOCIAL IMPACT ASSESSMENT OF
LAND ACQUISITION FOR
THE CONSTRUCTION OF COASTAL HIGHWAY REACH 4
(ONNAM PALAM - KAPPIL)**

DRAFT REPORT

FEBRUARY 2024



**Centre for Management Development
Thiruvananthapuram**

CONTENTS

CHAPTER 1 -EXECUTIVE SUMMARY	01
CHAPTER 2 -DETAILED PROJECT DESCRIPTION.....	10
CHAPTER 3 - TEAM COMPOSITIONAPPROACH, METHODOLOGY AND SCHEDULE OF THE SOCIAL IMPACT ASSESSMENT.....	20
CHAPTER 4 – LAND ASSESSMENT	24
CHAPTER 5 -ESTIMATION AND ENUMERATION (WHERE REQUIRED) OF AFFECTED FAMILIES AND ASSETS.....	32
CHAPTER 6 –SOCIAL ECONOMIC AND CULTURAL PROFILE (AFFECTED AREA AND RESETTLEMENTSITE).....	35
CHAPTER 7 - SOCIAL IMPACT MANAGEMENT	42
CHAPTER 8 –SOCIAL IMPACT MANAGEMENT PLAN INSTITUTIONAL FRAMEWORK.....	45
CHAPTER 9 - SOCIAL IMPACT MANAGEMENT PLAN BUDGET AND FINANCING OF MITIGATION PLAN.....	47
CHAPTER 10 - SOCIAL IMPACT MANAGEMENT PLAN MONITORING AND EVALUATION.....	48
CHAPTER 11 - ANALYSIS OF COSTS AND BENEFITS AND RECOMMENDATION ON ACQUISITION.....	49
ANNEXURES.....	52

CHAPTER 1

EXECUTIVE SUMMARY

1.1 Project and Public Purpose.

In contemporary society, the significance of efficient road infrastructure cannot be overstated. It serves as a catalyst for sustainable regional growth by fostering economic and social progress. A robust network of roads interconnects communities, facilitates access to vital amenities, ensures secure mobility, and promotes social inclusivity, thereby contributing significantly to a nation's advancement. Improved road networks concurrently lower transportation expenses, widen market reach, and invigorate trade and commerce.

Kerala has a coastline of about 590 Km which spread over nine districts including Thiruvananthapuram, Kollam, Alappuzha, Ernakulam, Thrissur, Malappuram, Kozhikode, Kannur and Kasaragod. The coastal area of the state is significant as it is known for several heritage and historical sites, scenic destinations and various economic activities. Ensuring proper road connectivity in the coastal area is inevitable considering the economic growth of the state. It will be beneficial for the agriculture and allied sectors and various industries in the coastal region. The tourism and hospitality sector in the region also get benefitted by the improved road infrastructure.

Against this backdrop, Government of Kerala announced its ambitious infrastructure project, Coastal Highway, covering all the coastal districts in the state with a length of 656 km. The proposed project is intended to enhance the existing road as part of the Coastal Highway in Reach IV of Thiruvananthapuram district, which is from Onnampalam to Kappil.

Undertaken by the Kerala Road Fund Board (KRFB), the initiative receives financial backing from the Kerala Infrastructure Investment Fund Board (KIIFB). The role of these organisations is pivotal for the state's infrastructure development. The KRFB plays a crucial role in financing and overseeing road projects to maintain a robust road

network, while KIIFB, being a key financial institution, provides essential financial backing for initiatives like the proposed coastal highway development in Varkala.

The proposed project aligns seamlessly with the provisions outlined in the Right to Fair Compensation and Transparency in Land Acquisition, Rehabilitation, and Resettlement Act of 2013, specifically Section 2-(1)-(b)-(i). This classification underscores the project's identification as a public purpose endeavour, thereby justifying its significance within the purview of societal development.

1.2 Location

The project road traverses through Chirayinkeezh and Varkala taluks of Thiruvananthapuram district. The Reach is strategically situated parallel to the nationally significant NH 66 and hence, the proposed land acquisition initiative along the Onnampalam to Kappil road, designated as Reach IV, holds immense importance in the infrastructural development agenda in the area. The Reach is also significant considering its proximity to the renowned pilgrimage centre and cultural heritage, Varkala Sivagiri; Varkala beach, renowned for its stunning cliffs and golden sands; Kappil, famous for its scenic beauty, with picturesque beach and backwater; and Janardhanaswamy temple, significant for its religious importance. Kappil is located at an approximate distance of nearly 50 km north to Thiruvananthapuram. The nearest major railway station to the project area is Varkala Sivagiri.

1.3 Size and Attributes of Land Acquisition

The development of the Reach IV of the Coastal Highway requires the procurement of a substantial landmass spanning precisely 11.23 Ha across the revenue villages of Anchuthengu, Vettoor, Varkala, and Edava, nestled within the expansive Thiruvananthapuram district. The wards from which the land is to be acquired is given in table 1.1.

Table 1.1
Wards from which Land will be Acquired

Varkala	Vettoor	Anchuthengu	Edava
Ward 1 Ward 2			Ward 1
Ward 5 Ward 14			Ward 11
Ward 18 Ward 19	Ward 1	Ward 1	Ward 12
Ward 20 Ward 22	Ward 11	Ward 2	Ward 13
Ward 23 Ward 24	Ward 12		Ward 14
Ward 26 Ward 27	Ward 13		Ward 15
Ward 28 Ward 29			Ward 16
Ward 32 Ward 33			Ward 17

Encompassing diverse plots on both sides of the current roadway, this land acquisition initiative will impact areas currently utilized for residential, commercial, and agricultural activities. Table 1.2 presents the survey numbers of the land to be acquired in each village.

Table 1.2
Survey Numbers of land to be acquired

Village	Block	Survey Numbers	Area (in Ha)
Anchuthengu	-	3069, 3070, 3071, 3074, 3074/1, 3075/2,3, 3075/3-1, 3075/4, 3078/A4-1, 3078/A4, A2, A7, A5, A9, 3079/1, 3080/A3, A4, 3081, 3081/1A. A2, 3082, 3082/1, 3083, 3083/A4, 3081/A, A1, 3085, 3086, 3087, 3088, 3084	

Vettoor	6	403, 398pt, 389pt, 388, 383, 382, 318, 321, 322, 323, 307, 308, 277, 276, 275, 263, 262, 261, 259, 251, 37pt, 34pt, 1 pt, 25pt, 27, 28, 14 pt, 400, 401pt, 386, 385, 316, 315, 311, 310pt, 271, 270, 269, 268, 267, 256, 253 pt, 33pt, 20pt, 32 pt, 11, 5, 3 pt	
Varkala	72 pt	2, 19, 1, 3, 4, 14, 16, 17, 18, 20, 21, 23, 24, 51, 38, 35, 37, 39, 40, 44, 45, 46, 49	
	75 pt	58, 69, 70, 71, 1, 2, 3, 4, 9, 10, 13, 14, 15, 16, 17, 56, 57, 63, 64, 66, 67, 68	
	76 pt	9, 26, 1, 3, 4, 8, 13, 14, 15, 16, 17, 44, 45, 46, 22, 23, 32, 47, 33, 34, 37, 38, 39, 40, 42,43	
	79 pt	1, 75, 85, 11, 12, 74, 76, 77, 78, 79, 80, 81, 82, 83	
	80 pt	45, 78, 40, 41, 42, 46, 47, 69, 70, 71, 72, 73, 74, 76	
	87 pt	1, 61, 13, 18, 19, 20, 21, 62, 63, 56, 57, 58, 60	
	88 pt	1, 2, 4, 22, 23, 27, 26, 29, 33, 30	
	91 pt	1, 61, 39, 2, 3, 4, 5, 6,7, 8, 9, 55, 56, 57, 59, 60, 62, 84, 85, 86	
	92 pt	10, 56, 47, 45, 44, 43, 48, 58, 59, 60, 61, 63, 64, 67	
	93 pt.	1, 20, 23, 2, 5, 6, 12, 13, 14, 15, 17, 18, 19, 21, 22, 24, 25, 26, 27, 28, 45	
	100 pt.	1, 9, 116, 2,3,4, 11, 12, 13, 14, 15, 18, 21, 22, 23, 24	
	101 pt.	1, 36, 2, 6, 7, 8, 9, 36, 40, 37, 38, 39	
102 pt	36, 42, 43, 44, 45, 46, 47		

103 pt	1, 24, 45, 51, 2, 3,4, 23, 37, 36, 35, 33, 48, 49, 52, 25, 26, 27, 28, 29, 31, 32
105 pt	81, 1, 2, 6, 88, 14, 15,
106 pt	1, 40, 14, 15, 16
107 pt	49. 57. 1, 2, 3, 6, 7, 45, 46, 47, 48, 50, 51, 52, 53, 54, 55, 56, 58, 59, 66, 67, 69
108 pt	1, 69, 2, 3, 4, 31, 32, 33, 34, 35, 36, 37, 38, 39, 45, 53, 78, 54, 55, 56, 57, 58, 62, 63, 66, 67, 68
128 pt	1, 67, 66, 68
129 pt	92
130 pt.	1, 55, 30, 31, 32, 33, 34, 35, 36, 37, 38, 39, 56, 57, 58, 59, 61, 109, 110, 121
145 pt.	121, 179, 209, 163, 194, 143, 147, 148, 149, 150, 151, 152, 153, 154, 155, 157, 158, 159, 161, 162, 171, 172, 174, 175, 176, 177, 186, 187, 195, 205, 208, 211, 213, 173
146 Pt	1, 34, 29, 30, 31, 38, 98, 100, 99, 101, 95, 102, 3, 4, 5, 6, 7, 8, 108, 107, 106, 105, 104, 103
148Pt	20, 28, 19, 21, 22, 24, 25, 44, 45, 47, 48
149Pt	1, 69, 70, 2, 3, 10, 5, 6
150 Pt	1, 3, 27, 48, 104, 2, 7, 8, 10, 11, 12, 13, 15, 16, 17, 18, 19, 20, 21, 22, 28, 29, 38, 39, 40, 106, 41, 42, 43, 44, 46, 47, 97, 98, 99, 100, 101
151 Pt	49,70

154 pt	34, 60, 92, 35, 36, 58, 59, 61, 62, 106, 107, 108, 111, 112, 113, 120, 121, 122, 123, 124, 125, 126, 127, 128
164 pt.	123, 122, 121, 120
166 pt	74, 127, 154, 160, 153, 152, 151, 150, 146, 145, 144, 143, 142, 140, 139, 138, 137, 133 134, 131, 158, 132
167 pt.	1, 16, 22, 2, 3, 6, 7, 8, 9, 17, 18, 20, 21, 30, 31, 32, 33, 34, 42, 43, 44, 45
168 pt	1, 8, 9, 10, 11, 21, 20, 22, 23, 124, 125, 126, 127, 128, 129, 25, 26
170 Pt	1, 2, 55, 56, 57, 74
173 Pt	36, 35, 34, 38, 37
174 Pt	1, 18, 26, 48, 52, 69, 70, 71, 72, 73, 80, 109, 110, 112, 98, 32, 105, 2, 3, 4, 5, 6, 7, 12, 15, 16, 18, 19, 20, 21, 22, 23, 24, 26, 43, 44, 48, 50, 51, 52, 53, 54, 55, 56, 57, 58, 59, 63, 64, 65. 66, 67, 68, 113, 114, 115, 117, 111, 76, 77, 79, 80, 81, 82, 83, 84, 106, 107, 108
175 pt	62, 63, 64, 65, 69, 70, 71, 72, 73, 81, 82, 83, 102, 103, 104, 100, 98, 99, 85, 97, 96, 95, 92, 90, 89, 88
180 Pt.	1, 2, 32, 3, 4, 5, 33, 34, 35, 36, 37, 38, 39, 40.
	41, 133, 132, 42, 74, 75, 76, 99, 102, 101, 103, 105, 104, 109, 110, 112, 113, 114, 116, 117, 118, 119, 131
182 Pt	1, 31, 32, 33, 35, 34, 36, 37, 38, 39, 40, 41, 42, 43, 44, 45, 46, 47, 48, 49, 50, 51, 72
183 Pt	1, 10, 18, 2, 3, 4, 5, 6, 7, 8, 11

	185 Pt	115, 121, 116, 117, 119, 120, 122, 123, 127, 124, 137, 138, 161	
	186 Pt	1, 2, 11, 16, 27, 6, 7, 8, 9, 10, 12, 13, 22, 23, 24, 25, 26, 28, 29, 33, 34, 32, 35, 36, 37, 38, 39, 43, 44, 45, 46, 47, 48, 49, 50, 51, 54	
	187 pt	55, 69, 74, 75, 82, 83, 61, 62, 72, 73, 76	
	188 Pt	62	
Edava	1	86, 85pt, 16, 20, 23, 36, 19, 37, 54, 53, 56, 59, 65, 67, 68, 70, 71, 81, 82, 84, 98, 99, 100, 95pt, 94pt, 96pt, 97, 106, 107, 109, 112, 113, 117 Pt. 118, 547pt, 546pt, 544pt, 543pt, 542pt 541pt. 229pt, 232, 233pt 524, 525pt, 518pt, 508pt, 471, 512pt, 511, 513, 239pt, 397pt, 240pt, 499, 498, 484, 493pt, 616, 615, 612, 619pt, 618pt, 489, 487pt, 482, 491, 477, 475, 473, 509, 396, 241pt, 234, 58, 51, 40, 14, 548, 492, 517, 516, 514, 237, 235, 231, 230, 116, 115, 114, 111, 110, 83, 66, 57, 39, 21, 22, 9, 1524, 18, 38, 69, 93	
	Total		11.23 Ha

1.4 Alternatives Considered

The proposed Coastal Highway in Reach IV of Thiruvananthapuram district aims to develop the existing road by acquiring land from both sides of the road. Requisition officials reported meticulous planning to minimise the impact on existing structures and to avoid additional land acquisition for the Coastal Highway project. No viable alternatives were found with comparable advantages, in minimising disruption, maximising accessibility, and maintaining efficient traffic circulation. In conclusion, the alignment plan is deemed indispensable for meeting community needs and ensuring

efficient traffic management. Hence, there is no possibility to consider any alternatives.

1.5 Social Impacts

The land in the project area serves multiple purposes, including residential, commercial, and agricultural uses. The social impact study for the construction of the Coastal Highway revealed that the project will directly affect a total of 716 families. The land acquisition will indirectly impact a total of 394 families who run commercial establishments for rent or work in these establishments. The acquisition also affects crops including coconut, banana, jackfruit, mango, areca, and tapioca. Hence, the proposed land acquisition may lead to loss of livelihoods for some of the people in the project area. Additionally, 27 families residing in rental houses located in the project area will also be affected.

The acquisition of land also affects the parking areas of the properties in these villages, particularly where the project road is lined with residential houses and commercial establishments. This, in turn, will have an impact on the business of those establishments. The assets and infrastructure in the area like electric supply, drainage system, sources of drinking water including wells may be affected owing to the improvement of the road. Numerous public-utilized lands will also be impacted by the project.

1.6 Mitigation measures

The proposed land acquisition is poised to significantly impact not only the land and structures but also the livelihoods of the local populace. To address the potential negative repercussions arising from this acquisition, diverse and comprehensive mitigation measures can be undertaken by the authorities.

One of the crucial steps involves providing compensation to those who have lost their land, structures, and means of livelihood in accordance with the provisions laid out in the Right to Fair Compensation and Transparency in Land Acquisition, Rehabilitation

and Resettlement Act of 2013. Additionally, adhering to the regulations delineated in the Right to Fair Compensation and Transparency in Land Acquisition, Rehabilitation and Resettlement Rules (Kerala) 2015 is imperative to ensure fair compensation to affected individuals.

Moreover, mitigating adverse effects can be further facilitated through the implementation of resettlement procedures as stipulated in the policies outlined in G.O. (Ms) No.485/2015/RD dated 23/09/2015 and G.O. (MS) No.448/2017/RD dated 29/12/2017, issued by the Revenue(B) Department of the Government of Kerala. These policies serve as a framework to aid in the resettlement and rehabilitation of those affected by land acquisition. The Government of Kerala also issued Special Rehabilitation and Resettlement Package as per the G.O.(Ms)No.50/2023/RD dated 10/03/2023.

Another vital aspect of mitigation involves ensuring uninterrupted access to properties both during and after the construction period. Preserving and guaranteeing access to properties is essential to minimize disruption to the daily lives and activities of the affected individuals and communities.

By implementing these robust mitigation measures in compliance with existing laws and policies, the authorities can effectively mitigate the adverse effects of the proposed land acquisition. This approach ensures that affected individuals receive fair compensation, are supported in resettlement procedures, and maintain access to their properties during and after the construction phases.

CHAPTER 2 DETAILED PROJECT DESCRIPTION

This chapter delves into the fundamental aspects of the road enhancement project for the coastal highway, focusing on the project's rationale, design specifics, project area details, ancillary infrastructural needs during construction, and the relevant legislative framework for mitigating and compensating potential adverse impacts.

2.1 Background of the Project including Developer's Background and Governance/ Management structure

Kerala is one of the state with highest vehicle density and hence, proper road infrastructure is crucial in attaining economic as well as social benefits. According to the economist Dr. V.K.R.V. Rao, “the link between infrastructure and development is not a once for all affair. It is a continuous process and progress in development has to be preceded, accompanied and followed by progress in infrastructure; if we are to fulfill our declared objectives of a self-accelerating process of economic development”.

The construction of road in Onnampalam - Kappil Reach of Thiruvananthapuram district is a part of the proposed Coastal Highway, an ambitious project of the Government of Kerala which starts from Pozhiyoor in Thiruvananthapuram district to Thalapadi in Kasaragod district. This highway, connects the southernmost and northernmost districts of the state, has the potential to provide multiple benefits to the state economy.

This proposed Coastal Highway is envisaged as a 656 km long road that will pass through nine districts of the state. Improving the connectivity along the coastal side is the main aim behind the idea of developing a coastal highway. The preliminary alignment surveys were done by NATPAC and proposed an alignment for the Coastal Highway. The alignment traverses majorly through existing roads and proposes construction of new bridges and flyovers and missing links.

The work in Onnampalam – Kappil Reach is intended to upgrade and improve the road alignment geometrics to coastal highway standards. Majority of the stretch would be reconstruction portions along with widening to the proposed roadway width of 14m.

Spearheaded by the Kerala Road Fund Board (KRFB) and supported by the Kerala Infrastructure Investment Fund Board (KIIFB), this initiative aims to advance the transportation projects in the state.

In compliance with the Right to Fair Compensation and Transparency in Land Acquisition Act 2013, the Government of Kerala mandates a comprehensive Social Impact Assessment and Social Impact Management Plan, entrusted to the Centre for Management Development, Thiruvananthapuram.

2.2 Rationale for Project, including how the project fits the public purpose criteria listed in the Act.

The proposed Coastal Highway land acquisition stands as an essential initiative that strategically links all coastal districts within our state. Its primary objective revolves around bolstering trade and commerce, thereby catering to the diverse economic activities thriving along the coastal belt. This region, known for its multifaceted economic landscape encompassing fishing, tourism, aquaculture and various related industries, is poised for substantial advancement through the establishment of this envisioned highway.

Understanding the correlation between this project and the adjacent National Highway is crucial to discern its potential impact on regional connectivity and economic growth. NH 66, a pivotal thoroughfare connecting various parts of the state, acts as a catalyst for trade, commerce, and mobility. The proximity of the proposed land acquisition project to this major highway signifies the potential for enhanced accessibility and improved transportation networks. The alignment of the road parallel to NH 66 could serve as an auxiliary route, providing relief to the existing infrastructure and potentially mitigating traffic congestion in the area. Furthermore,

the development of this Reach may facilitate smoother movement of goods and people, fostering economic activities along its corridor.

This undertaking holds tremendous value as Kerala boasts internationally acclaimed tourist destinations adorning its coastal stretch. The anticipated development through this highway promises a rejuvenated outlook for these renowned beaches and backwater destinations, enticing millions of visitors. Moreover, this project is envisioned to allure both foreign and domestic tourists, thereby catalysing economic growth. Upon completion, this highway would be an asset to the state infrastructure.

In alignment with the state's proactive stance in fortifying and expanding ports, this coastal highway emerges as a crucial enabler for anticipated future increases in container traffic. This strategic alignment ensures seamless container movement within the state, fostering enhanced connectivity between ports and pivotal transshipment terminal like the Vizhinjam terminal.

The anticipated advantages stemming from this project are manifold, ranging from amplified connectivity to the creation of livelihood opportunities and holistic regional development. Therefore, in consonance with the criteria outlined in the Right to Fair Compensation and Transparency in Land Acquisition, Rehabilitation, and Resettlement Act, 2013 Section 2-(1)-(b)-(i) and (vi), the project resonates unequivocally with the fundamental essence of serving a public purpose.

2.3 Details of Project size, location, capacity, outputs, production targets, cost and risks

The proposed project entails the land acquisition for the development of the Onnampalam -Kappil road within the Thiruvananthapuram district, forming an integral segment of the coastal highway initiative. The successful execution of this project mandates the acquisition of approximately 11.23 hectares of land spread across four distinct villages, namely Anjuthengu, Vettur, Varkala and Edava. The photographs of the project area are presented in figure 2.1.

Figure 2.1
Photographs of the Project Area







2.4 Examination of Alternatives

The proposed Coastal Highway in Reach IV of Thiruvananthapuram district aims to develop the existing road by acquiring land from both sides of the road. Requisition officials reported meticulous planning to minimise the impact on existing structures and to avoid additional land acquisition for the Coastal Highway project. No viable alternatives were found with comparable advantages, in minimising disruption, maximising accessibility, and maintaining efficient traffic circulation. In conclusion, the alignment plan is deemed indispensable for meeting community needs and ensuring

efficient traffic management. Hence, there is no possibility to consider any alternatives.

2.5 Phases of the Project Construction

The project is set to be finished in accordance with the schedule outlined and approved in the Detailed Project Report (DPR).

2.6 Core design Features, size, and Type of Facilities

Since the project is implementing through the coastal area of the state, the topography is invariably plain, and hence, the alignment has only a medium level of curvature.

Table 2.1
Basic Roadway Details

Width of carriageway	7 m
Width of paved shoulder	0.75 m on each side
Width of Cycle Track	2.5 m (Single Side)
Width of Footpath	1.5 m on each side

Figure 2.2
Typical Cross Section

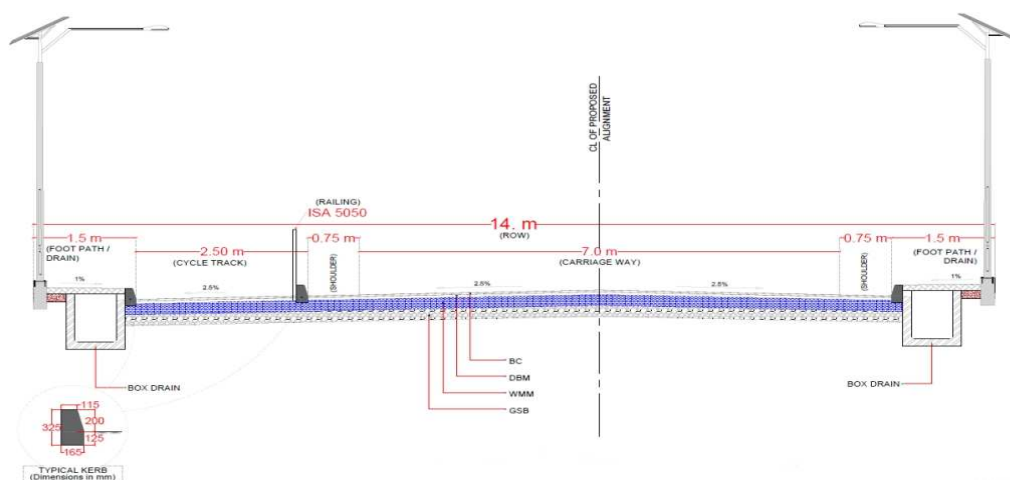

2.7 Need for Ancillary Infrastructural Facilities

Provisions for continuous movement of people and transportation must be made throughout the construction phase. Additionally, construction activities should be meticulously planned to avoid obstructing access to residences within the project area. Ensuring uninterrupted access to drinking water is equally imperative. Measures should be taken to minimize potential pollution, encompassing air, sound, and water, throughout the construction process

2.8 Workforce Requirements (Temporary and Permanent)

The project, implemented by Kerala Road Fund Board (KRFB) through a contractor selected via a tender system, emphasizes the need for a well – equipped workforce employing modern machinery and a diverse range of skilled, semi – skilled and unskilled labour. This structured human resource approach ensures efficiency in project execution. Furthermore, as part of a temporary relief measure, residents and the affected family members may be offered opportunities for employment in the construction work, aiming to mitigate the impact on their livelihoods.

2.9 Details of Social Impact Assessment/Environment Impact Assessment if already conducted and any Technical Feasibility Reports

There has been no prior conduct of Social Impact Assessment (SIA) study in relation to this proposed construction of the Coastal Highway in Reach IV of Thiruvananthapuram district starting from Onnampalam to Kappil. This document constitutes the draft report of the Social Impact Assessment study which is being conducted by Centre for Management Development.

2.10 Applicable legislations and policies

The acquisition of land for a project must be carried out with utmost consideration for preserving environmental conditions, safeguarding the livelihoods of local communities, protecting natural resources, ensuring public health, and upholding

safety standards. In cases where adverse effects on these aspects occur, appropriate compensation and mitigation measures must be implemented.

The relevant laws governing compensation, rehabilitation, and resettlement concerning the construction of the proposed coastal highway include:

- The Right to Fair Compensation and Transparency in Land Acquisition, Rehabilitation and Resettlement Act, 2013
- The Right to Fair Compensation and Transparency in Land Acquisition, Rehabilitation and Resettlement Act (Kerala) Rules 2015.
- The State Policy vide G.O. (Ms) No.485/2015/RD, dated September 23, 2015, issued by the Revenue (B) Department, Government of Kerala.
- The State Policy vide G.O. (MS) No.448/2017/RD dated December 29, 2017, issued by the Revenue (B) Department, Government of Kerala.
- Special Rehabilitation and Resettlement Package as per the G.O.(Ms)No.50/2023/RD dated 10/03/2023 issued by Revenue(B) Department, Government of Kerala.
- Right to Information Act, 2005.

Chapter – 3 Team Composition, Approach, Methodology and Schedule of the Social Impact Assessment

In accordance with Section 16 of the Right to Fair Compensation and Transparency in Land Acquisition, Rehabilitation, and Resettlement Act of 2013, the District Collector of Thiruvananthapuram entrusted the Centre for Management Development in Thiruvananthapuram to oversee the SIA and formulate a Social Impact Management Plan. This assignment was in connection with the land acquisition aimed at improving the Onnampalam - Kappil road. The specialised SIA unit comprised experts with previous experience in similar projects, ensuring a thorough assessment and strategic planning for the social impact of the proposed infrastructure development.

3.1 List of all Team Members with Qualifications

The Social Impact Assessment (SIA) study for the land acquisition related to the construction of the Coastal Highway in the Onnampalam – Kappil Reach was meticulously conducted by a seven – member team. Details about the team members involved in this comprehensive SIA study is given in the Table 3.1 below.

Table 3.1
Team Members Involved in the Study

Sl. No.	Name	Designation	Qualification
1.	CA Dr.BinoyJ.Kattadiyil	Project Director	PhD
2.	Dr. M. Mohanan	Project Coordinator	PhD
3.	Dr. S. Remadevi	Domain Expert	PhD
4.	Shri. Sunil Kumar S.P.	Field Coordinator	MSW
5.	Shri. Jubair K.V.	Field Investigator	MSW
6.	Shri. Sunil Kumar S.T.	Field Investigator	MA (Sociology)
7.	Shri. Arjun S.	Field Investigator	MSW

3.2 Description and Rationale for the Methodology and Tools Used to collect Information for the Social Impact Assessment

This comprehensive study employed an inclusive and participatory approach by engaging a diverse array of stakeholders, including elected representatives and individuals affected by the project, with a particular focus on vulnerable sections such as Scheduled Castes, Scheduled Tribes, women, and those below the poverty line, at various stages. Utilizing a mixed methodology that integrated both qualitative and quantitative methods, the study gathered qualitative insights during field surveys through Public Consultation / Focus Group Discussions (FGDs) involving all relevant stakeholders. These consultations covered aspects of the project, including its components and socio – economic impacts.

The Social Impact Assessment (SIA) team initiated preliminary discussions with key officials of the district administration to gather information on government procedures, the project area, and the extent of the acquisition. A preliminary site visit, conducted in collaboration with officials from KRFB (requisition authority) and Department of Revenue, served the dual purposes of physical inspection and information dissemination. The team meticulously analysed the existing conditions of the land, the status of infrastructure / structures, land – use patterns, and the available facilities for residents in the project area.

Quantitative information from land owners and / or those affected by the project was systematically collected through household surveys, employing a structured Interview Schedule. The survey results provided crucial information related to the demography, socio – economic status, and livelihoods of the target community, forming the foundational data for the development of the Social Impact Management Plan.

3.3 Sampling Methodology Used

The objective of the study is to conduct a thorough assessment of all possible consequences arising from the land acquisition for the development of the Onnampalam – Kappil road (Reach IV). Therefore, the study team endeavoured to

include every affected individual, ensuring a comprehensive understanding of the impact on all stakeholders involved.

3.4 Overview of Information/Data Sources Used

Primary data was obtained directly from affected families through face-to-face interviews. The study team utilised a structured Interview Schedule to gather specific details from the affected individuals, offering insights into their demography, socio – economic status, and livelihoods conditions in relation to the proposed project.

Additionally, secondary data was sourced from the Revenue Department, Kerala Road Fund Board (KRFB) and National Transportation Planning and Research Centre (NATPAC). The Social Impact Assessment (SIA) team engaged in preliminary discussions with key district – level officials, collecting information on government procedures, the project area, and the extent of the acquisition.

3.5 Schedule of Consultations with Key Stakeholders

Table 3.2
Schedule of Consultations

Date	Details of Consultation
November 2023	Collection of documents from Land Acquisition office
November 2023	Meeting with the officials of Requiring Body
November 2023	Visit to project area
December 2023	Collection of Primary Data
February 2024	Publishing Draft Report and Notification of Public Hearing
To be Conducted	Public Hearing

3.6 Public Hearing

In adherence to Section 5 of the Right to Fair Compensation and Transparency in Land Acquisition, Rehabilitation, and Resettlement Act, 2013, a Public Hearing will be scheduled to gather the perspectives and feedback of individuals impacted by the project. Advanced notice of the public hearing's date and venue will be provided to all stakeholders through various channels, including advertisements in prominent newspapers, individualised letters, or through telephone communication.

Chapter – 4

Land Assessment

This section provides a thorough summary of the attributes and qualities of the land slated for acquisition in connection with the construction of Coastal Highway. Additionally, it outlines the potential impacts and consequences resulting from the land acquisition.

4.1 Description of Land with the help of Maps, Information from Land Inventories and Primary Sources

The land earmarked for the construction of Coastal Highway in Reach IV of Thiruvananthapuram district spans across Anchuthengu, Edava, Vettoor, and Varkala villages. The targeted land acquisition covers properties utilised for residential, commercial, and agricultural purposes. The land proposed for acquisition features a plain terrain. The alignment of the road is illustrated below.

Figure 4.1
Alignment of Coastal Highway: Onnampalam – Kappil Reach

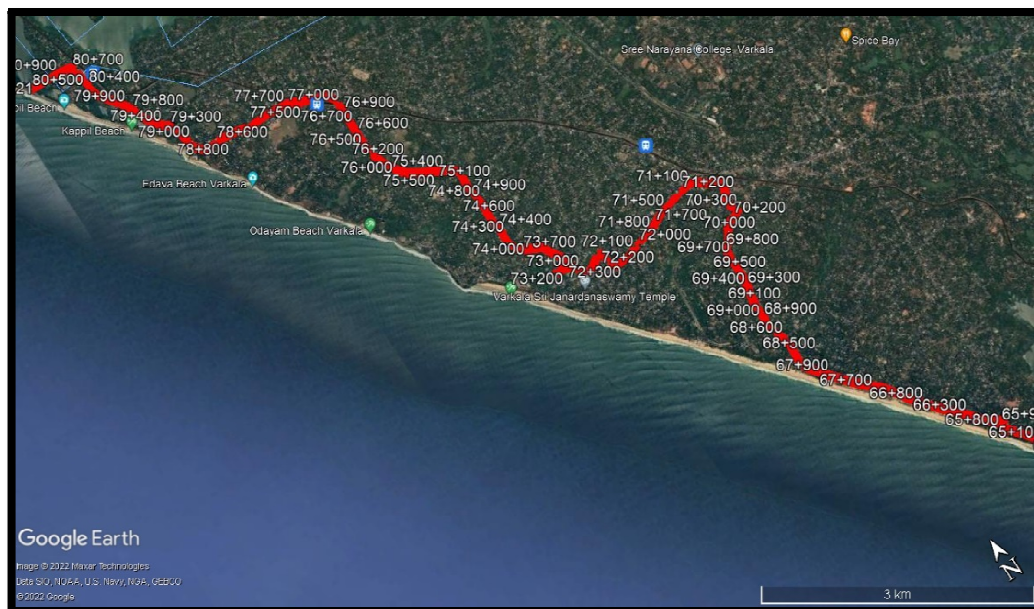

4.2 Entire area of impact under the influence of the project

The acquisition of land will result in multifaceted impacts as elaborated below.

4.2.1 Impact on Land

Enhancing the existing road as part of the Coastal Highway requires the acquisition of land on both sides of the road. Consequently, land owners with property on either side of the road, from Onnampalam to Kappil, will be impacted by the acquisition. A total of 716 land owners will experience the effects of this land acquisition. The details of the affected land owners in each village are depicted in chart 4.1

Chart 4.1
Impact on Land owners

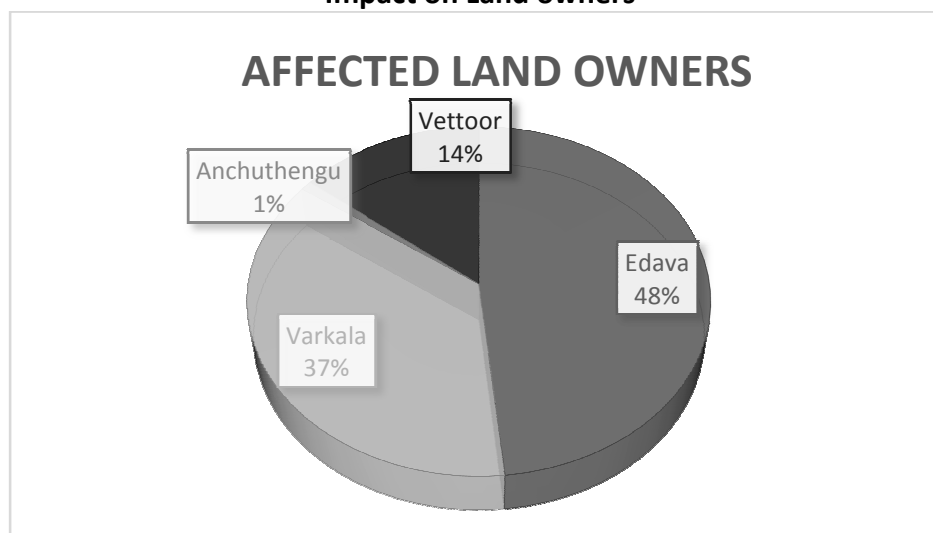

The land acquisition for the proposed project has a significant impact on people who owns land in Edava and Varkala villages, encompassing about 85 per cent of those impacted by the acquisition. The land acquisition has minimal effects on land owners in Anchuthengu village.

4.2.2 Impact on Agriculture / Plantation

The forthcoming land acquisition will have an impact on agricultural land on either side of the road. The proportion of land used for agricultural purposes in the project

area is lower than that designated for residential and commercial purposes and hence the overall impact of land acquisition on agriculture is minimal. The acquisition will affect a total of 25 plots of land exclusively used for agricultural purposes where crops including coconut, banana, jackfruit, mango, areca, and tapioca are grown. Edava village accounts for nearly 70 per cent of the total agricultural land proposed for acquisition. It is noteworthy that no land designated for agriculture purposes will be entirely acquired for the road enhancement project.

4.2.3 Impact on Structures

The land acquisition for the proposed project is expected to impact a total of 250 buildings located on either side of the existing road. These buildings include commercial establishments, residences etc., and will be partially or fully affected. The types of buildings likely to be affected are presented in Table 4.1

Table 4.1
Type of Building

Sl. No.	Type	No. of Buildings
1	Concrete Roofed	186
2	Concrete and Sheet Roofed	6
3	Tile Roofed	20
4	Tile and Concrete Roofed	3
5	Tiled and Sheet Roofed	3
6	Sheet	31
7	Others	1
Total		250

Approximately 75 percentage of the buildings likely to be affected have concrete roofs, while the remaining buildings is tile and sheet roofed. The village wise details of the buildings which will be partially affected are given in the Table 4.2.

Table 4.2
Partially Affected Buildings: Village- wise

Sl. No.	Village	Concrete Roofed	Tile Roofed	Sheet Roofed	Concrete & Tile Roofed	Concrete & Sheet Roofed	Tile & Sheet Roofed	Others	Total
1	Anchuthengu	1	0	0	0	0	0	0	1
2	Edava	72	6	9	0	1	2	1	91
3	Varkala	56	7	13	2	3	0	0	81
4	Vettoor	28	0	4	0	2	1	0	35
Total		157	13	26	2	6	3	1	208

A total of 208 buildings in the project area will be partially affected by the land acquisition process. The village wise details of the buildings which will be fully affected owing to the land acquisition is given in the Table 4.3.

Table 4.3
Fully Affected Buildings: Village- wise

Sl. No.	Village	Concrete Roofed	Tile Roofed	Sheet Roofed	Concrete & Tile Roofed	Total
1	Anchuthengu	0	0	0	0	0
2	Edava	14	2	1	0	17
3	Varkala	8	5	2	1	16
4	Vettoor	7	0	2	0	9
Total		29	7	5	1	42

The land acquisition process may necessitate the complete acquisition of 42 buildings across the four villages. The construction of Coastal Highway predominantly impacts buildings in Edava and Varkala villages more significantly than in Vettoor and Anchuthengu villages. Approximately 84 percentage of the buildings will experience partial impact, while the remaining will be fully affected by the land acquisition process.

4.2.4 Impact on Livelihood

The land acquisition will result in the loss of livelihood opportunities for numerous land owners in the vicinity of the project area. Those who reliant on agriculture, engaged in commercial enterprises and rented out buildings will be affected. Table 4.4 illustrates the impact on income of land owners.

Table 4.4
Impact on Income: Village wise

Sl. No.	Impact	Anchuthengu		Edava		Varkala		Vettoor		Total	
		Pr. Income	Sec. Income	Pr. Income	Sec. Income	Pr. Income	Sec. Income	Pr. Income	Sec. Income	Pr. Income	Sec. Income
1	Partial	0	1	27	32	29	23	4	15	60	71
2	Complete	0	0	15	1	22	2	7	1	44	4
Total		0	1	42	33	51	25	11	16	104	75
Grand Total		1		75		76		27		179	

It is understood that the livelihoods of 179 landowners will be impacted by the land acquisition process, with the project disrupting the primary livelihood source of nearly 60 per cent of them. Approximately one-fourth of the landowners will experience complete disruption to their livelihoods source in the project area, while the rest will face partial impact. The proposed project predominantly affects the livelihoods of landowners in Edava and Varkala villages.

The land acquisition will also lead to the deprivation of livelihood opportunities for numerous families who depend on various sources of income in the vicinity of the project area. As the Coastal Highway traverses through several busy commercial areas, including Varkala and Edava junctions, the impact is expected to be significant. The livelihood of street vendors and the people who runs petti shops in government land (Purambokke) will also be affected.

4.2.5 Other Impacts

The expansion of the current road to meet coastal highway standards will necessitate acquiring graveyard of Alumoodu mosque in Edava partially. This acquisition will also impact numerous graves located within the vicinity of the graveyard. The mosque authorities requested a realignment of the project to avoid disruption to both the mosque and the graveyard.

The proposed land acquisition will have an impact on the "Navagrahalayam" and the "Nadavazhi" of Palakkavu Bhagavathi temple in Edava. As per the temple authorities, the "Navagrahalayam" is built according to 'Vastushastra' principles, a traditional Hindu system of architecture. It is reported that the relocation of "Navagrahalayam" is not possible as per the principles. In the case of "Nadavazhi", which is likely to be affected by this project, any alteration is also not feasible. In this context, the temple authorities also requested a realignment of the project.

The land acquisition will have an impact on various types of water sources in the project area. Twenty five wells and 10 bore wells in private lands will be affected.

A utility survey conducted by National Transportation Planning and Research Center (NATPAC), Thiruvananthapuram along the Onnampalam – Kappil stretch identified utilities within the Right of Way (RoW). These include electric poles and lines situated near the carriageway, as well as Optical Fiber Cable (OFC) from the service providers like BSNL, Vi etc. These utilities may be relocated by the requisition authority without affecting the people. Table 4.5 depicts the details of utilities.

Table 4.5
Details of Utilities

Sl. No.	Type of Utility	No. of utilities
1	Tap	27
2	Electric Posts	868
3	Transformers	38
4	Medium mast	16
5	High mast	5
6	33 KV UG HT cables	8

	marker	
7	BSNL OFC Stone	5
8	BSNL PILLAR	17
9	Telephone Pole	146
10	Manholes	7
11	Security Cameras	20
12	Solar Light pole	1
13	Jio Post	8
14	Light Post	49
15	Cable post	55
16	Vodafone OFC Stone	9
17	Bharati OFC Stone	16
18	Idea OFC stone	3
19	Jio OFC Stone	4
20	RJIL Chamber	2

Source: NATPAC

4.3 Total Land Requirement for the Project

The construction of Coastal Highway in Onnampalam – Kappil stretch demands a total land area of 11.23 hectares, spanning over Anchuthengu, Vettoor, Edava and Varkala villages in Varkala and Chirayinkeezh taluks of Thiruvananthapuram district.

4.4 Present Use of any Public Utilized land in the Vicinity of the Project Area

The lands belonging to panchayat office, religious institutions, schools, sports clubs, and bank in the vicinity of the project area which are utilized by the public will be acquired for the proposed project. The acquisition will affect the land of various religious institutions including Naduvathul Muslim Masjid, Muslim Jamaat, Edava, Vettur Muslim Masjid, Thinavila Temple, Arivalam Muslim Jama'ath Masjid, Al Madrasathullslamiya, Palakkavu Bhagavathy Temple, Viduthilakam Temple and Kappil Bhagavathy Temple. The land owned by Edava Cooperative Bank and 'Karshaka Seva Kendram' functioning under the bank will be affected owing to the acquisition. The land of schools including MRMKMHS, and Jawahar Public School in Edava; Invincible sports club vettakada will also be affected. The land acquisition will impact Sree Narayana Guru Mandiram, which is currently situated on a land owned by the Indian Railway in Edava.

4.5 Land (if any) Already Purchased, Alienated, Leased or Acquired, and the intended Use for Each Plot of Land required for the project

Not Available

4.6 Quantity and Location of Land Proposed to be Acquired for the Project

The enhancement of the Onnampalam – Kappil stretch in Varkala for the Coastal Highway Project necessitates the acquisition of a total of 11.23 hectares of land. The project road serves as a connection to various tourist destinations in the coastal region of Thiruvananthapuram district, as well as religious establishments like Sivagiri and the decades old renowned Janardanaswamy Temple.

4.7 Nature, Present use, and classification of Land and if Agricultural Land, Irrigation Coverage and Cropping Patterns

Majority of the land in the area falls under the category of "purayidam. The land earmarked for acquisition serves various purposes, including residential, commercial, and agricultural uses. Primary crops cultivated in the project area comprise coconut, banana, jackfruit, mango, areca, and tapioca.

4.8 Size of Holding, Ownership Pattern, Land Distributions and Number of Residential Houses

The land slated for acquisition comprises both government and private properties. The land acquisition process also encompasses property owned by the Indian Railway. Private land ownership takes diverse forms, including sole ownership, joint ownership, and trust ownership. The acquisition will directly impact a total of 716 families in the area, with 482 landowners utilising their properties for residential purposes.

CHAPTER 5 ESTIMATION AND ENUMERATION OF AFFECTED FAMILIES AND ASSETS

5.1 Estimation of families

The land acquisition for the project will impact a total of 1137 families in the area. The impact of the acquisition process on agricultural land is minimal, while the majority of the properties to be acquired being used for residential and commercial purposes. The livelihoods of 573 families will also be affected, including those who depend on agriculture, run commercial establishments, and the families of the workers employed by those establishments, owing to the land acquisition. The details of families those who will be affected are given in Annexure V.

5.2 Family of Scheduled Tribes and other Traditional Forest Dwellers who have lost any of their Forest Rights

There are no circumstances in the project area where families of Scheduled Tribes and other Traditional Forest Dwellers have lost any of their forest rights.

5.3 Families which depend on Common Property Resources which will be Affected due to Land Acquisition for their Livelihood

Despite the presence of common property resources in the vicinity of the project area, the land acquisition will not adversely impact the livelihoods of any individuals.

5.4 Families which have been assigned Land by the State Government or the Central Government Under any of its Schemes and such Land is Under Acquisition

None of the families in the area have been assigned land by either the State Government or the Central Government under any of their schemes.

5.5 Families which have been Residing on any land in the Urban Areas for Preceding three years or more prior to the acquisition of land

The land acquisition will affect 270 families who have been residing under the jurisdiction of the Varkala Municipality, for three years or more.

5.6 Families which have depended on the Land Being Acquired as a Primary Source of Livelihood for three years prior to the acquisition

In the vicinity of the project area, a total of 251 families have relied on the land as their primary source of livelihood for the three years preceding the acquisition.

5.7 Families which are indirectly impacted by the project (not affected directly by the acquisition of own lands)

The land acquisition will affect 394 families who run commercial establishments for rent and those who are working in these establishments. The street vendors and the people who runs petti shops in government land (Purambokke) will also be affected. A total of 216 commercial or non-commercial institutions will be affected due to the land acquisition. Among these, 37 percent will be completely affected. These institutions collectively employ 354 staff, of which 90 percent are permanent employees. According to the shop owners, the jobs of approximately 231 employees are likely to be lost by the land acquisition.

The families residing in rented accommodations within the area will also be impacted by the land acquisition. A total of twenty-seven such families are expected to be affected. Among these family members, 21 are aged below 18 years, 11 are aged above 60 years, 44 are female members, 5 are widows/widowers, and 3 families belong to the SC category. Additionally, four individuals reside alone in rented accommodations.

5.8 Inventory of productive assets and significant land

The number of productive assets available in the proposed area is given below.

Table 5.1
Productive Assets

Sl. No.	Particulars	No. of Items
1	Coconut Tree	670
2	Mango Tree	296
3	Jackfruit Tree	144
4	Rambutan	18
5	Areca Plant	26
6	Drumstick Tree	33
7	Banana	546
8	Tapioca	34
9	Palm tree	23
10	Pappaya	34
11	Tamarind Tree	10
12	Teak	115
13	Neem Tree	20
14	Guava Tree	17
15	Pepper	15
16	Gooseberry	13
17	Sappotta	11
18	Cashew Tree	7
19	Mahagony	7
20	Sandal Tree	4
21	Others	172

CHAPTER 6

SOCIO-ECONOMIC AND CULTURAL PROFILE

6.1 Demographic Details of the Population in the Project Area

The proposed land acquisition for the construction of Coastal Highway - Reach IV in Thiruvananthapuram district directly impacts a total of 716 families directly. This chapter discusses the demographic profile of the affected individuals, gathered through the field survey.

6.1.1 Age Group of Affected Individuals

The age group of the affected individuals is given in the Table 6.1.1.

Table 6.1.1
Age Group of the Affected Individuals

Sl. No.	Age	No. of Individuals
1	0-17	673
2	18-45	1278
3	46-59	576
4	60 and above	631
5	Not Disclosed	10
Total		3168

The land acquisition predominantly affects individuals within the age group of 18 to 45. The project has a significant impact on elderly individuals as well as minors.

6.1.2 Gender of Affected Individuals

The gender of the affected individuals is given in the Table 6.1.2.

Table 6.1.2
Gender of Affected Individuals

Sl. No.	Gender	No. of Individuals
1	Male	1547
2	Female	1621
Total		3168

The study revealed that the land acquisition primarily affects both the female and male members of the community.

6.1.3 Marital Status of the Affected Individuals

The marital status of the affected individuals is given in the Table 6.1.3.

Table 6.1.3
Marital Status

Sl. No.	Marital Status	No. of Individuals
1	Married	1651
2	Unmarried	1157
3	Divorced	31
4	Widow/Widower	253
5	Not Disclosed	76
Total		3168

Married individuals represent the most prevalent group by marital status among those affected by the land acquisition. The unmarried individuals also constitute a significant portion of those affected by the land acquisition. The impact of the land acquisition extends to individuals who are widows/widowers as well.

6.1.4 Educational Qualification

The educational qualification of the affected individuals is given in the Table 6.1.4.

Table 6.1.4
Educational Qualification

Sl. No.	Educational Qualification	No. of Individuals
1	Illiterate	108
2	Literate	128
3	LP/UP	569
4	SSLC	648
5	HSS	521
6	Graduation	831
7	Post Graduation	327
8	Others	24
9	Not Disclosed	12
Total		3168

The data illustrates a diverse range of educational backgrounds among those impacted by the land acquisition, spanning from illiterate person to those with post-graduate degrees. Majority of the individuals attained education above SSLC. The presence of illiterate individuals implies potential difficulties in accessing information related to land acquisition process.

6.1.5 Religion of the Affected Families

The religion of the affected families is given in the Table 6.1.5

Table 6.1.5
Religion wise Details of the Affected Families

Sl. No.	Religion	No. of Families
1	Hindu	331
2	Muslim	374
3	Christian	1
4	Not Disclosed	10
Total		716

The data reveals a varied range of religious backgrounds among families affected by the land acquisition, with Hindu and Muslim households comprising the majority.

6.1.6 Ration Card Type

The ration card type of the affected families is given in the Table 6.1.6.

Table 6.1.6
Ration Card Type

Sl. No.	Type	No. of Families
1	APL	574
2	BPL	112
3	No Card	21
4	Not Disclosed	9
Total		716

Although, majority of the affected families fall under the APL category, it is crucial to recognize that a significant number of BPL families will also be impacted by the land acquisition.

6.1.7 Social Category

The social category of the affected families is given in the Table 6.1.6.

Table 6.1.7
Social Category

Sl. No.	Social Category	No. of Families
1	SC	12
2	OBC	529
3	General	166
5	Not Disclosed	9
Total		716

The data indicates that the majority of affected families belong to the OBC category. The representation of SC families is relatively lower, while the General category also contributes to the affected population.

6.2 Vulnerable Group

There are 673 individuals aged below 18 years and 631 individuals aged above 60 years among the individuals affected by the land acquisition. This highlights that a significant portion of the affected population comprises children and elderly individuals. Twelve families belonging to the SC category are impacted by the land acquisition and the presence of 85 widow/widowers is also noted. Five individuals reside alone in the project area.

6.3 Land Use and Livelihood

The majority of the land is used for residential purposes, with 58 percent of landowners utilizing their plots for housing. Around 20 percent of the land is designated for commercial and industrial purposes, indicating economic activities that may be affected by the acquisition. A small percentage of individuals use their land for both residential and commercial purposes. Agricultural activities constitute a relatively small portion of land use, with only 3 percent of landowners engaged in farming. The land to be acquired also includes public utilised land and barren land.

Figure 6.1
Land Use

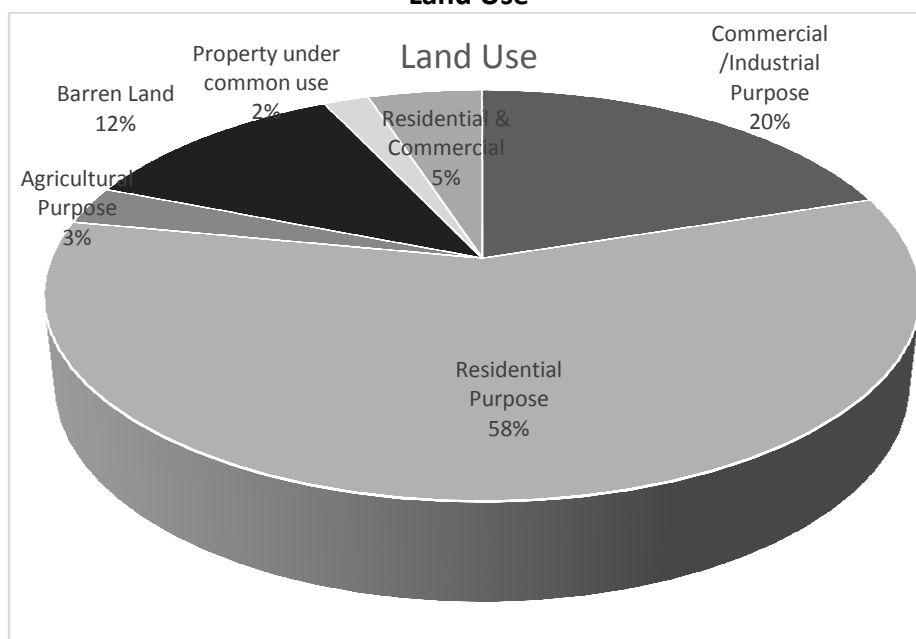

6.4 Local Economic Activities

The project area hosts a variety of commercial activities despite being primarily designated for residential use, along with some agricultural practices. The land acquisition may adversely affect the livelihoods of individuals who depend on it for their income.

6.5 Factors that Contribute to Local Livelihood

There are people in the project area who derive their livelihoods from various sources. Commercial activities such as bakeries, grocery stores, hotels, and stationary shops serve as significant sources of income for the local population in the proposed project area. Additionally, a variety of crops, including coconut, banana, jackfruit, mango, areca, and tapioca are also cultivated in the vicinity.

6.6 Kinship Patterns and Social and Cultural Organization

The families in this area have good social and neighbourhood relations.

6.7 Social and Cultural Profile

The families have good social and cultural profile.

6.8 Administrative Organization

No administrative organisations available in the vicinity of the project area.

6.9 Political Organization

Not available

6.10 Community Based Civil Society Organization

No such details are available

6.11 Regional Dynamics & Historical Change Process

Not Available

6.12 Quality of the Living Environment

The Quality of the living environment is good at the proposed project area with decent livelihood options and transportation facilities with access to amenities such as Schools, Hospitals, Civil Organisations, and Social Groups etc.

CHAPTER 7

SOCIAL IMPACT MANAGEMENT

7.1 Approach to Mitigation

The CMD team made use of a combination of two research approaches i.e., quantitative and qualitative for the identification of various social impact and the mitigation measures. Adoption of a combination of both qualitative and quantitative methodology was intended to obtain more comprehensive data and more holistic result without excluding any important area of assessment.

7.2 Measures to avoid, mitigate and compensate impact

By considering the following measures, the authorities can mitigate and compensate the possible negative impacts of the land acquisition.

- Compensation for the land owners as per the Right to Fair Compensation and Transparency in Land Acquisition, Rehabilitation and Resettlement Act 2013.
- Resettlement and Rehabilitation procedure as per the Policy issued by Revenue(B) Department, Government of Kerala vide G.O.(Ms)No.448/2017/RD dated 29/12/2017 for the rehabilitation and resettlement package for land acquisition in the state in lieu of RFCTLARR Act 2013.
- Special Rehabilitation and Resettlement Package as per the G.O.(Ms)No.50/2023/RD dated 10/03/2023 issued by Revenue(B) Department, Government of Kerala.

7.3 Measures that are included in terms of Rehabilitation and Resettlement and Compensation as outlined in the Act

- Compensation for the land owners as per the Right to Fair Compensation and Transparency in Land Acquisition, Rehabilitation and Resettlement Act 2013 and Rules 2015.
- Resettlement procedures as per the Policies issued vide G.O.(Ms) No.485/2015/RD dated 23/09/2015 and G.O.(MS)No.448/2017/RD dated

29/12/2017 by the Revenue(B) Department, Government of Kerala for the rehabilitation and resettlement package for acquisition of land in the state in lieu of RFCTLAR&R Act 2013.

- Special Rehabilitation and Resettlement Package as per the G.O.(Ms)No.50/2023/RD dated 10/03/2023 issued by Revenue(B) Department, Government of Kerala.

7.4 Measures that the Requiring Body has stated it will introduce in the project proposal

The requiring body has stated that sufficient fund has been reserved as compensation.

7.5 Alterations to project design and additional measures that may be required to address the extend and intensity of impacts across various groups as identified during SIA

The authorities reported that the alignment proposed for the construction of Coastal Highway in Reach IV of Thiruvananthapuram district was designed in order to impact minimum number of land owners and structures. The current project design considered all the possible measures that will reduce the adverse effects of land acquisition to the owners.

7.6 Detailed Mitigation Plan including detailed activities to be carried out for each mitigation strategy, timelines for each mitigation strategy

To mitigate the social impact of the proposed land acquisition, Rehabilitation and Resettlement (R&R) package should be provided to the families as per the Policies issued by Revenue (B) Department, Government of Kerala vide G.O.(MS)No.485/2015/RD dated 23/09/2015 and G.O.(Ms)No.448/2017/RD dated 29/12/2017 for the rehabilitation and resettlement package for land acquisition in the state in lieu of RFCTLARR Act 2013.

- Compensation for the land owners as per the Right to Fair Compensation and Transparency in Land Acquisition, Rehabilitation and Resettlement Act 2013.

- Resettlement and Rehabilitation procedure as per the Policy issued by Revenue(B) Department, Government of Kerala vide G.O.(Ms)No.448/2017/RD dated 29/12/2017 for the rehabilitation and resettlement package for land acquisition in the state in lieu of RFCTLARR Act 2013.
- Special Rehabilitation and Resettlement Package as per the G.O.(Ms)No.50/2023/RD dated 10/03/2023 issued by Revenue(B) Department, Government of Kerala.

7.7 The Social Impact Management Plan Indicating which Measures the Requiring Body has Committed to Undertake and those that have been Proposed, but not Committed to be Undertaken by the Requiring Body

Not applicable.

CHAPTER 8

SOCIAL IMPACT MANAGEMENT PLAN INSTITUTIONAL FRAMEWORK

8.1 Description of Institutional Structures and Key Person Responsible for each Mitigation Measures

The Government of Kerala vide G. O. (P) No. 649/2015/RD dated December 04, 2015 had appointed Deputy Collector (LA), Thiruvananthapuram to perform one or more functions of the Collector under the Right to Fair Compensation and Transparency in Land Acquisition, Resettlement and Rehabilitation Act.

Also vide G. O. (P) M. No. 590/2015/RD dated November 11, 2015, Government of Kerala, in line with the sub-section (1) of section 43 of the Right to Fair Compensation and Transparency in Land Acquisition, Resettlement and Rehabilitation Act (RFCTLARR) 2013 and sub-rule (1) of rule 21 of Right to Fair Compensation and Transparency in Land Acquisition, Rehabilitation and Resettlement (Kerala) Rules, 2015, the Deputy Collector (Land Acquisition) in each district has been appointed as the Administrator for Rehabilitation and Resettlement, for performing the functions under the said act and Rules in respect of involuntary displacement of persons due to requisition of land. The Administrator shall be responsible for the formulation, execution and monitoring of the Rehabilitation and Resettlement scheme in respect of land acquisition.

Vide G. O. (P) M. No. 589/2015/RD dated November 11, 2015, in exercise of the powers conferred by sub-section (1) of section 44 of the Right to Fair Compensation and Transparency in Land Acquisition, Resettlement and Rehabilitation Act (RFCTLARR), 2013, the commissioner for Rehabilitation and Resettlement supervising the formulation of Rehabilitation and Resettlement scheme or plans, proper implementation of the same and conduct of social audit.

8.2 Specify the Role of Non-Governmental Organisation, if any

Not applicable

8.3 Indicate Capacities Required and Capacity Building Plan, Including Technical Assistance, if any

Not applicable

8.4 Timelines for Each Activity

Proper timeline for each activity should be framed in accordance with the Right to Fair Compensation and Transparency in Land Acquisition, Rehabilitation and Resettlement Act, 2013.

CHAPTER 9

SOCIAL IMPACT MANAGEMENT PLAN BUDGET AND FINANCING OF MITIGATION PLAN

9.1 Costs of all resettlement and rehabilitation costs

The requiring body stated that necessary budget provisions are available for meeting the cost of acquisition.

9.2 Annual budget and plan of action

The budget for providing compensation, rehabilitation, and resettlement will be decided by the Land Acquisition Office.

9.3 Funding sources with break up

Not Available

CHAPTER 10

SOCIAL IMPACT MANAGEMENT PLAN MONITORING AND EVALUATION

10.1 Key monitoring and evaluative indicators

Monitoring is a long-term process, which should begin from the starting of the project and should continue throughout the life of the project. Its purpose is to establish benchmarks so that the nature and magnitude of anticipated social impacts can be continually assessed. Monitoring involves the continuous or periodic review to determine the effectiveness of the recommended mitigation measures. The types of parameters that can be monitored may include mitigation measures or design features, or actual impacts. All the mitigation measures stated in Chapter 7 should be considered as the indicators for evaluation.

10.2 Reporting mechanisms and monitoring roles

Rehabilitation and Resettlement procedures as stated in the Right to Fair Compensation and Transparency in Land Acquisition, Rehabilitation and Resettlement act, 2013 will be applicable.

10.3 Plan for independent evaluation

Not applicable

CHAPTER 11 ANALYSIS OF COSTS AND BENEFITS AND RECOMMENDATION ON ACQUISITION

11.1 Final conclusions on: Assessment of public purpose, less displacing alternatives, minimum requirements of land, the nature and intensity of social impacts, and viable mitigation measures and the extent to which mitigation measures will address costs

The Social Impact Assessment study conducted in connection with the land acquisition for the construction of Coastal Highway in ReachIV of Thiruvananthapuram district is entrusted to Centre for Management Development, Thiruvananthapuram.

This significant land acquisition is a pivotal step in advancing the infrastructure needed for the coastal highway, a comprehensive endeavour aimed at enhancing connectivity and fostering economic growth along the coastal regions of Kerala. The identified Reach, spanning across the villages of Anchuthengu, Vettoor, Varkala and Edava, is vital for the construction and expansion of the road network, a cornerstone in the development of this strategic transportation corridor.

Therefore, the proposed land acquisition project along the Onnampalam to Kappil road holds substantial promise in terms of regional development and connectivity. It will be beneficial for the agriculture and allied sectors and various industries in the coastal region. The tourism and hospitality sector in the region also get benefitted by the improved road infrastructure. The adjacency of proposed road to NH 66 also augurs well for improved transportation networks within the district.

The construction work in this Reach will be carried out by Kerala Road Fund Board (KRFB) with a funding of Kerala Infrastructure Investment Fund Board (KIIFB). The project requires 11.23 Ha of land from Varkala and Chirayinkeezh taluks of Thiruvananthapuram district.

In this context, as per the Right to Fair Compensation and Transparency in Land Acquisition, Rehabilitation and Resettlement Act, 2013 Section 2-(1)-(b)-(i), the project can be considered as a public purpose.

The execution of the project will have significant impact on the land currently allocated for residential and commercial purposes. The project will affect the livelihood of several families who either own or are employed by commercial establishments in the project area. Numerous families who depend on agriculture also loss their livelihood owing to the acquisition. The major crops cultivated in the project area includes coconut, banana, jackfruit, mango, areca, and tapioca.

It is understood that the alignment of the proposed project has been carefully designed to minimize the impact on local communities and structures during the land acquisition process. Hence, there are no alternatives considered in this case. It has been found that the amount of land taken up for this project is the minimum requirement.

Proper measures as per RFCTLARR Act 2013 and Rule 2015 will help to mitigate the negative impacts of land acquisition.

11.2 The above analysis will use the equity principle as a framework of analysis for presenting a final recommendation on whether the acquisition should go through or not.

Comparing the positive against the negative impacts, even though the estimated cost and efforts for the mitigation measures including re-creation of livelihood and rehabilitation of the families who are affected by this land acquisition is high, the implementation of the project will improve the road infrastructure in the state and improve safety of the passenger. The project will also contribute to the economy. The individuals running businesses on the proposed area that are affected would be paid with adequate and fair compensation. Hence, the authorities should make proper action plan to rehabilitate the families with adequate and fair compensation and to

reconstruct the livelihood opportunities of the people who solely relied on the project area for income.

- Compensation shall be provided for the project affecting land owners as per the Right to Fair Compensation and Transparency in Land Acquisition, Rehabilitation and Resettlement Act 2013 and Rules 2015.
- Resettlement procedures as per the Policies vide G.O.(Ms)No.485/2015/RD dated 23/09/2015 and G.O.(MS)No.448/2017/RD dated 29/12/2017 issued by Revenue(B) Department, Government of Kerala for the rehabilitation and resettlement package for acquisition of land in the state in lieu of RFCTLAR&R Act 2013.
- Special Rehabilitation and Resettlement Package as per the G.O.(Ms)No.50/2023/RD dated 10/03/2023 issued by Revenue(B) Department, Government of Kerala.

It is observed that many of the negative impacts highlighted can be minimized or reduced with effective and relevant mitigation measures and strategies mentioned.

Majority of landowners (90 %) in the proposed area advocate the construction of a coastal highway along the designated stretch and are willing to offer the land for the project, provided proper rehabilitation and resettlement are ensured. Hence, the study recommends to proceed with the land acquisition for the project by ensuring effective and relevant mitigation measures and strategies.

ANNEXURES

- i. Details of the land covered in the SIA study
- ii. List of key informants contacted and interacted
- iii. Various Government Orders concerning Social Impact Assessment
- iv. Questionnaires used for survey
- v. Details of the project affected families

ANNEXURE-I

Details of the Land Covered in the SIA Study

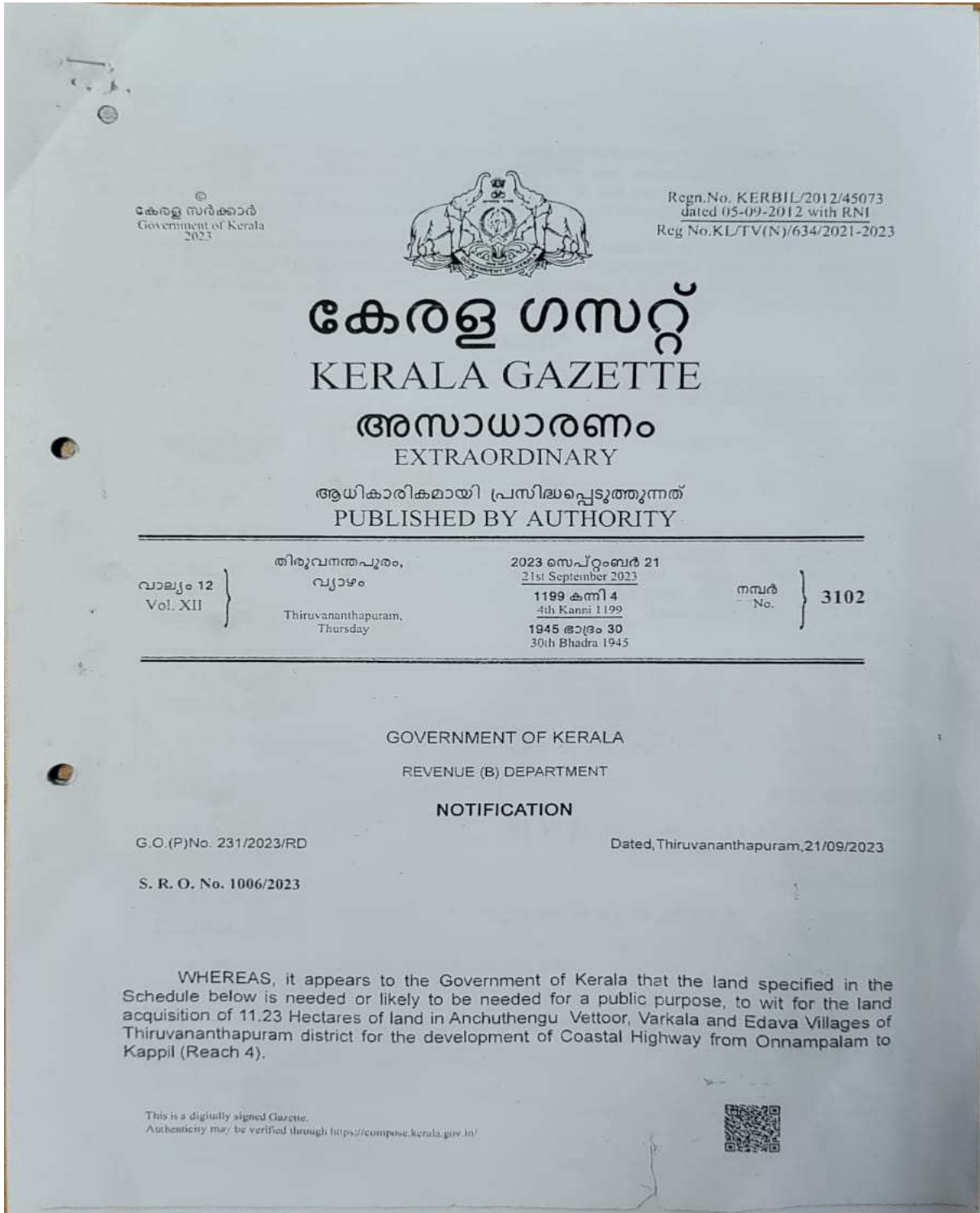

AND WHEREAS, in exercise of the powers conferred in sub-section (1) of section 4 of the Right to Fair Compensation and Transparency in Land Acquisition, Rehabilitation and Resettlement Act, 2013 (Central Act 30 of 2013), Government of Kerala have decided to conduct a Social Impact Assessment in the area specified in the schedule below.

NOW THEREFORE, sanction is hereby accorded to Social Impact Assessment Unit, viz. Centre for Management Development, Thycaud, Thiruvananthapuram to conduct a Social Impact assessment Study and to prepare a Social Impact Assessment Plan as provided in the Act. The process shall be completed within a period of Three months in any case.

SCHEDULE

District: Thiruvananthapuram

Village : Anchuthengu, Vettoor, Varkala and Edava Villages

Taluk: Chirayinkeezhu, Varkala,

(The extent given is approximate)

Survey Nos	Description (Village)	Extent in Area (Hectares)
<u>Block No.</u> 3069, 3070, 3071, 3074, 3074/1, 3075/2,3 3075/3-1, 3075/4, 3078/A4-1, 3078/A4, A2, A7, A5, A9, 3079/1, 3080/A3, A4, 3081, 3081/1A, A2, 3082, 3082/1, 3083, 3083/A4, 3081/A, A1, 3085, 3086, 3087, 3088, 3084	Anjuthengu	
<u>Block No. 6</u> 403, 398pt, 389pt, 388, 383, 382, 318, 321, 322, 323, 307, 308, 277, 276, 275, 263, 262, 261, 259, 251, 37pt, 34pt, 1 pt, 25pt, 27, 28, 14 pt, 400, 401pt, 386, 385, 316, 315, 311, 310pt, 271, 270, 269, 268, 267, 256, 253 pt, 33pt, 20pt, 32 pt, 11, 5, 3 pt	Vettur	
<u>Block No. 72 pt.</u> 2, 19, 1, 3, 4, 14, 16, 17, 18, 20, 21, 23, 24, 51, 38, 35, 37, 39, 40, 44, 45, 46, 49	Varkkala	
<u>Block No. 75 pt.</u> 58, 69, 70, 71, 1, 2,3,4,9, 10, 13, 14, 15, 16, 17, 56, 57, 63, 64, 66, 67, 68		
<u>Block No. 76 pt.</u> 9, 26, 1, 3, 4, 8, 13, 14, 15, 16, 17, 44, 45, 46, 22, 23, 32, 47, 33, 34, 37, 38, 39, 40, 42,43		
<u>Block No.79 pt.</u>		

This is a digitally signed Gazette.
Authenticity may be verified through <https://compose.kerala.gov.in/>



1, 75, 85, 11, 12, 74, 76, 77, 78, 79, 80, 81, 82, 83		
<u>Block No.80 pt</u>		
45, 78, 40, 41, 42, 46, 47, 69, 70, 71, 72, 73, 74, 76		
<u>Block No.87 pt</u>		
1, 61, 13, 18, 19, 20, 21, 62, 63, 56, 57, 58, 60		
<u>Block No.88 pt</u>		
1, 2, 4, 22, 23, 27, 26, 29, 33, 30		
<u>Block No.91 pt</u>		
1, 61, 39, 2, 3, 4, 5, 6, 7, 8, 9, 55, 56, 57, 59, 60, 62, 84, 85, 86		
<u>Block No.92 pt</u>		
10, 56, 47, 45, 44, 43, 48, 58, 59, 60, 61, 63, 64, 67		
<u>Block No.93 pt</u>		
1, 20, 23, 2, 5, 6, 12, 13, 14, 15, 17, 18, 19, 21, 22, 24, 25, 26, 27, 28, 45		
<u>Block No. 100 pt</u>		
1, 9, 116, 2,3,4, 11, 12, 13, 14, 15, 18, 21, 22, 23, 24		
<u>Block No. 101 pt</u>		
1, 36, 2, 6, 7, 8, 9, 36, 40, 37, 38, 39,		
<u>Block No. 102 pt</u>		
36, 42, 43, 44, 45, 46, 47		
<u>Block No. 103 pt</u>		
1, 24, 45, 51, 2, 3,4, 23, 37, 36, 35, 33, 48, 49, 52, 25, 26, 27, 28, 29, 31, 32		
<u>Block No. 105 pt</u>		
81, 1, 2, 6, 88, 14, 15,		
<u>Block No. 106 pt</u>		



1, 40, 14, 15, 16

Block No. 107 pt

49, 57, 1, 2, 3, 6, 7, 45, 46, 47, 48, 50, 51, 52,
53, 54, 55, 56, 58, 59, 66, 67, 69

Block No. 108 pt

1, 69, 2, 3, 4, 31, 32, 33, 34, 35, 36, 37, 38, 39,
45, 53, 78, 54, 55, 56, 57, 58, 62, 63, 66, 67, 68

Block No. 128 pt

1, 67, 66, 68

Block No. 129 pt

92

Block No. 130 pt

1, 55, 30, 31, 32, 33, 34, 35, 36, 37, 38, 39, 56,
57, 58, 59, 61, 109, 110, 121

Block No. 145 pt

121, 179, 209, 163, 194, 143, 147, 148, 149,
150, 151, 152, 153, 154, 155, 157, 158, 159,
161, 162, 171, 172, 174, 175, 176, 177, 186,
187, 195, 205, 208, 211, 213, 173,

Block No. 146 Pt

1, 34, 29, 30, 31, 38, 98, 100, 99, 101, 95, 102,
3, 4, 5, 6, 7, 8, 108, 107, 106, 105, 104, 103

Block No. 148Pt

20, 28, 19, 21, 22, 24, 25, 44, 45, 47, 48,

Block No. 149Pt

1, 69, 70, 2, 3, 10, 5, 6,

Block No. 150 Pt

1, 3, 27, 48, 104, 2, 7, 8, 10, 11, 12, 13, 15, 16,
17, 18, 19, 20, 21, 22, 28, 29, 38, 39, 40, 106,
41, 42, 43, 44, 46, 47, 97, 98, 99, 100, 101

Block No. 151 Pt



5

49, 70		
<u>Block No. 154 pt</u>		
34, 60, 92, 35, 36, 58, 59, 61, 62, 106, 107, 108, 111, 112, 113, 120, 121, 122, 123, 124, 125, 126, 127, 128		
<u>Block No. 164 pt</u>		
123, 122, 121, 120		
<u>Block No. 166 pt</u>		
74, 127, 154, 160, 153, 152, 151, 150, 146, 145, 144, 143, 142, 140, 139, 138, 137, 133, 134, 131, 158, 132		
<u>Block No. 167 pt</u>		
1, 16, 22, 2, 3, 6, 7, 8, 9, 17, 18, 20, 21, 30, 31, 32, 33, 34, 42, 43, 44, 45		
<u>Block No. 168 pt</u>		
1, 8, 9, 10, 11, 21, 20, 22, 23, 124, 125, 126, 127, 128, 129, 25, 26		
<u>Block No. 170 Pt</u>		
1, 2, 55, 56, 57, 74		
<u>Block No. 173 Pt</u>		
36, 35, 34, 38, 37		
<u>Block No. 174 Pt</u>		
1, 18, 26, 48, 52, 69, 70, 71, 72, 73, 80, 109, 110, 112, 98, 32, 105, 2, 3, 4, 5, 6, 7, 12, 15, 16, 18, 19, 20, 21, 22, 23, 24, 26, 43, 44, 48, 50, 51, 52, 53, 54, 55, 56, 57, 58, 59, 63, 64, 65, 66, 67, 68, 113, 114, 115, 117, 111, 76, 77, 79, 80, 81, 82, 83, 84, 106, 107, 108		
<u>Block No. 175 pt</u>		
62, 63, 64, 65, 69, 70, 71, 72, 73, 81, 82, 83, 102, 103, 104, 100, 98, 99, 85, 97, 96, 95, 92, 90, 89, 88		
<u>Block No. 180 Pt</u>		
1, 2, 32, 3, 4, 5, 33, 34, 35, 36, 37, 38, 39, 40,		

This is a digitally signed Gazette.
Authenticity may be verified through <https://compose.kerala.gov.in/>



41, 133, 132, 42, 74, 75, 76, 99, 102, 101, 103, 105, 104, 109, 110, 112, 113, 114, 116, 117, 118, 119, 131	
<u>Block No. 182 Pt</u>	
1, 31, 32, 33, 35, 34, 36, 37, 38, 39, 40, 41, 42, 43, 44, 45, 46, 47, 48, 49, 50, 51, 72,	
<u>Block No. 183 Pt</u>	
1, 10, 18, 2, 3, 4, 5, 6, 7, 8, 11	
<u>Block No. 185 Pt</u>	
115, 121, 116, 117, 119, 120, 122, 123, 127, 124, 137, 138, 161	
<u>Block No. 186 Pt</u>	
1, 2, 11, 16, 27, 6, 7, 8, 9, 10, 12, 13, 22, 23, 24, 25, 26, 28, 29, 33, 34, 32, 35, 36, 37, 38, 39, 43, 44, 45, 46, 47, 48, 49, 50, 51, 54	
<u>Block No. 187 pt</u>	
55, 69, 74, 75, 82, 83, 61, 62, 72, 73, 76	
<u>Block No. 188 Pt</u>	
62	
<u>Block No. 1</u>	Idava
86, 85pt, 16, 20, 23, 36, 19, 37, 54, 53, 56, 59, 65, 67, 68, 70, 71, 81, 82, 84, 98, 99, 100, 95pt, 94pt, 96pt, 97, 106, 107, 109, 112, 113, 117 Pt, 118, 547pt, 546pt, 544pt, 543pt, 542pt, 541pt, 229pt, 232, 233pt, 524, 525pt, 518pt, 508pt, 471, 512pt, 511, 513, 239pt, 397pt, 240pt, 499, 498, 484, 493pt, 616, 615, 612, 619pt, 618pt, 489, 487pt, 482, 491, 477, 475, 473, 509, 396, 241pt, 234, 58, 51, 40, 14, 548, 492, 517, 516, 514, 237, 235, 231, 230, 116, 115, 114, 111, 110, 83, 66, 57, 39, 21, 22, 9, 1524, 18, 38, 69, 93	
TOTAL	11.23 Hectares

By order of the Governor,
ABDUL NASAR B IAS
ADDITIONAL SECRETARY TO GOVERNMENT

This is a digitally signed Gazette.
Authenticity may be verified through <https://compuce.kerala.gov.in/>



ANNEXURE-II

List of Key Informants Contacted and Interacted

1. Deputy Collector, (L.A), Thiruvananthapuram
2. Special Tahsildar LA (KIIFB), Thiruvananthapuram
3. Officials of KRFB
4. Officials of NATPAC
5. Elective Representatives
6. Village Officers

ANNEXURE-III

Various Government Orders Concerning Social Impact Assessment on Land Acquisition



GOVERNMENT OF KERALA

Abstract

Revenue Department – Rehabilitation and Resettlement Package for acquisition of Land in the State in lieu of the Right to Fair Compensation and Transparency in Land Acquisition, Rehabilitation and Resettlement Act, 2013 - Approved - Orders issued.

REVENUE (B) DEPARTMENT

G.O.(Ms)No. 448/2017/RD Dated, Thiruvananthapuram, 29/12/2017

Read: 1 G.O (Ms) No 419/11/RD dated 15.11.2011.

2 Right to Fair Compensation and Transparency in Land Acquisition, Rehabilitation and Resettlement Act, 2013

3 Minutes of the meeting convened by ACS (Revenue) on 29.05.2017

ORDER

Land acquisition for public purpose in the State is done by invoking the provisions contained in the Right to Fair Compensation and Transparency in Land Acquisition, Rehabilitation and Resettlement Act, 2013, National Highways Act, 1956 and by Direct/Negotiated purchase. In view of the introduction of the Right to Fair Compensation and Transparency in Land Acquisition, Rehabilitation and Resettlement Act, 2013 the necessity for a clear and transparent policy for rehabilitation and resettlement was felt.

The meeting convened by Additional Chief Secretary (Revenue) on 29.05.2017 inviting Finance Secretary, Law Secretary, Secretary PWD, Transport Secretary, Commissioner, Land Revenue & District Collector, Thiruvananthapuram discussed the various issues related to the formulation of State Policy on Rehabilitation & Resettlement in lieu of the Right to Fair Compensation and Transparency in Land Acquisition, Rehabilitation and Resettlement Act, 2013 .

The Committee observed that the State of Kerala is facing several problems with regard to Land Acquisition. Stiff resistance from all corners are being faced by the Land Acquisition Officers (LAO). The Committee viewed that organized resistance from petty traders, shop owners are faced during this entire process. Owing to the experience gained over a past couple of years, the Committee decided to slightly deviate from those

provided under the 2nd schedule of the Right to Fair Compensation and Transparency in Land Acquisition, Rehabilitation and Resettlement Act, 2013 and give more compensation to the affected parties considering the prevailing conditions existing in the State. On serious and deliberate discussions the Committee unanimously came to the conclusion for providing more assistance rather than included in the 2nd schedule of Right to Fair Compensation and Transparency in Land Acquisition, Rehabilitation and Resettlement Act, 2013.

Government have examined the matter in detail and are pleased to approve a comprehensive Rehabilitation and Resettlement Policy as appended to this order for land acquisition in the State slightly deviating from those provided under the 2nd schedule of the Right to Fair Compensation and Transparency in Land Acquisition, Rehabilitation and Resettlement Act, 2013 and give more compensation to the affected parties considering the prevailing conditions existing in the State. This Rehabilitation and Resettlement Policy will be applicable to all land acquisition cases in the State, ie, by invoking the provisions contained in the Right to Fair Compensation and Transparency in Land Acquisition, Rehabilitation and Resettlement Act, 2013, National Highways Act, 1956 and by Direct/Negotiated purchase. This Rehabilitation and Resettlement Policy will have effect from the date of this order where the land acquisition award has not been passed.

By order of the Governor
P H KURIAN
ADDITIONAL CHIEF SECRETARY

To:- The Commissioner of Land Revenue, Thiruvananthapuram.
All District Collectors.
The Public Works/Water Resources/Industries/Power/Transport/Local Self Government/IT Departments.
The Principal Accountant General (Audit), Kerala, Thiruvananthapuram.
The Accountant General (A&E), Kerala, Thiruvananthapuram.
The Finance Department (Vide UO No 514877/Exp-A1/267/201 dated 20.07.2017)
General Administration (SC) Department (Vide Item No 1784 dated 26.12.2017)
Information and Public Relations Department
Stock File / Office Copy

Copy To:-

PS to Chief Minister
PS to Minister (Revenue)
AS to Chief Secretary
PA to ACS (Rev & DM)
CA to Principal Secretary (Finance)
CA to Principal Secretary (PWD/Transport)
CA to Additional Secretary (Revenue/LA)

Forwarded/By order

Signature valid

Section Officer

Digitally signed by BILLY
VARGHESE
Date: 2017.12.29 11:25:54 IST
Reason: Approved



APPENDIX

Sl. No.	State Policy on Rehabilitation and Resettlement
1	<p>Provision of housing units in case of displacement:</p> <p>1. If a house is lost in rural areas, a constructed house shall be provided as per the Indira Awas Yojana specifications. If a house is lost in urban areas, a constructed house shall be provided, which will be not less than 50 Sq mts in plinth area.</p> <p>2. The benefits listed above shall also be extended to any affected family which is without homestead land and which has been residing in the area continuously for a period of not less than three years preceding the date of notification of the affected area and which has been involuntarily displaced from such area.</p> <p>PROVIDED that any such family in urban /rural areas which opts not to take the house offered, shall get a one-time financial assistance for house construction, which shall not be less than Rs 300000(three lakhs rupees only) irrespective of their annual financial income.</p>
2	<p>Land for Land</p> <p>In the case of irrigation project, affected family owing agricultural land in the affected area and whose land has been acquired or lost, or who has, as consequence of the acquisition or loss of land, been reduced to the status of a marginal farmer or landless, shall be allotted, in the name of each person included in the records of rights with regard to the affected family, a minimum of one acre of land in the command area of the project for which the land is acquired:</p> <p>PROVIDED that in every project those persons losing land and belonging to the Scheduled Castes or Scheduled Tribes will be provided land equivalent to land acquired or two and a one half acres, whichever is lower.</p>
3	<p>Offer for developed Land:</p> <p>In case the land is acquired for urbanization purposes, twenty percent of the developed land will be reserved and offered to</p>

	<p>land owing project affected families, in proportion to the area of their land acquired and at a price equal to the cost of acquisition and the cost of development:</p> <p>PROVIDED that in cases the land owing project affected family wishes to avail of this offer, an equivalent amount will be deducted from the land acquisition compensation package payable to it.</p>
4	<p>Choice of Annuity or Employment:</p> <p>The appropriate Government shall ensure that the affected families are provided with the following options:</p> <p>(a). Where jobs are created through the project, after providing suitable training and skill development in the required field, make provision for employment at a rate not lower than the minimum wages provided for in any other law for the time being in force, to at least one member per affected family in the project or arrange for a job in such other project as may be required; or</p> <p>(b) One time payment of five lakhs rupees per affected family; or</p> <p>(c) Annuity policies that shall pay not less than three thousand rupees per month per family for twenty years, with appropriate indexation to the Consumer Price Index for agricultural Labourers.</p>
5	<p>Subsistence grant for displaced families for a period of one year</p> <p>Each affected family which is displaced from the land acquired shall be given a monthly subsistence allowance equivalent to five thousand rupees per month for a period of one year from the date of award.</p> <p>In addition to this amount, the Scheduled Castes and the Scheduled Tribes displaced from Scheduled Areas shall be relocated in a similar ecological zone, so as to preserve the economic opportunities, language, culture and community life of the tribal communities.</p>
6	<p>Transportation cost for displaced families:</p> <p>Each affected family which is placed shall get a one-time financial assistance of fifty thousand rupees as transportation cost for shifting of the family, building, materials, belongings and cattle.</p>

7	<p>Cattle Shed/Petty Shops cost:</p> <p>Each affected family having cattle or having a petty shop shall get one-time financial assistance subject to a minimum of twenty five thousand rupees and maximum of Rs. 50,000/- (Fifty thousand rupees) for construction of cattle shed or petty shop as the case may be.</p>
8	<p>One time grant to artisan, small traders and certain others:</p> <p>Each affected family of an artisan, small trader or self employed person or an affected family which owned non agricultural land or commercial, industrial or institutional structure in the affected area, and which has been involuntarily displaced from the affected area due to land acquisition, shall get one-time financial assistance of fifty thousand rupees.</p>
9	<p>Fishing Rights:</p> <p>In cases of irrigation or hydel projects, the affected families may be allowed fishing rights in the reservoirs.</p>
10	<p>One time Resettlement Allowance:</p> <p>Each affected family shall be given a one-time "Resettlement Allowance" of fifty thousand rupees only.</p>
11	<p>Commercial Tenants</p> <p>One time assistance of Rs. 2,00,000/- (Rupees Two lakhs only) to meet all shifting charges and social costs. Provided, such assistance would not be provided to companies, banks, financial institutions & large shops having a carpet area of more than 2000 sq.ft.</p>
12	<p>Employees working in commercial establishments</p> <p>Rs.6,000/- (Rupees Six thousand only) p.m for 6 months for loss of livelihood for the employees working in the said commercial establishment for 3 years prior to acquisition.</p>
13	<p>Residential family Tenants</p> <p>They will provided a one time shifting allowance of Rs.30,000/- (Rupees thirty thousand only)</p>
14	<p>Encroachers who live or run their business on puramboke</p>

	<p>land for a minimum period of 3 years preceding the date of 4(1) notification of Right to Fair Compensation and transparency in Land Acquisition, Rehabilitation and Resettlement Act, 2013 or date of Preliminary Notification of the concerned Act as the case may be:</p> <ol style="list-style-type: none">1. Rs. 5,000/- p.m (Rupees Five thousand only) for 6 months.2. Value of Structure/improvements on land valued as per The Right to Fair Compensation and Transparency in Land Acquisition, Rehabilitation and Resettlement Act.
15	<p>Place of worship.</p> <p>In addition to land and structural value, shifting charge of actual expenditure subject to a maximum of Rs. 1,00,000/- (Rupees One lakh only) wherever necessary.</p>

©
കേരള സർക്കാർ
Government of Kerala
2015



Regn. No. KERBIL/2012/45073
dated 5-9-2012 with RNI
Reg. No. KL/TV(N)/634/2015-17

കേരള ഗസറ്റ്
KERALA GAZETTE

അസാധാരണം
EXTRAORDINARY

ആധികാരികമായി പ്രസിദ്ധപ്പെടുത്തുന്നത്
PUBLISHED BY AUTHORITY

വാല്യം 4 } Vol. IV }	തിരുവനന്തപുരം, ചൊവ്വ Thiruvananthapuram, Tuesday	2015 ഡിസംബർ 15 15th December 2015	നമ്പർ } No. } 2818
		1191 വൃശ്ചികം 29 29th Vrischikam 1191	
		1937 അഗ്രഹായണം 24 24th Agrahayana 1937	

GOVERNMENT OF KERALA

Revenue (B) Department

NOTIFICATION

G. O. (P) No. 589/2015/RD. Dated, Thiruvananthapuram, 11th November, 2015
25th Thulam, 1191.

S. R. O. No. 842/2015.—In exercise of the powers conferred by sub-section (1) of section 44 of the Right to Fair Compensation and Transparency in Land Acquisition, Rehabilitation and Resettlement Act, 2013 (Central Act 30 of 2013), the Government of Kerala hereby appoint the Commissioner of Land Revenue as the Commissioner for Rehabilitation and Resettlement for performing the functions under the said Act.

By order of the Governor,

DR. VISHWAS MEHTA,
Principal Secretary to Government.

33/4738/2015/S-26.

Explanatory Note

(This does not form part of the notification, but is intended to indicate its general purport.)

Sub-section (1) of section 44 of the Right to Fair Compensation and Transparency in Land Acquisition, Rehabilitation and Resettlement Act, 2013 (Central Act 30 of 2013), provides for the appointment of a Commissioner for Rehabilitation and Resettlement for supervising the formulation of Rehabilitation and Resettlement scheme or plans, proper implementation of the same and to carry out post-implementation of social audit. Government decided to appoint the Commissioner of Land Revenue as Commissioner for Rehabilitation and Resettlement for the State for the said purpose.

This notification is intended to achieve the above object.

©
കേരള സർക്കാർ
Government of Kerala
2015



Regn. No. KERBIL/2012/45073
dated 5-9-2012 with RNI
Reg. No. KL/TV(N)/634/2015-17

കേരള ഗസറ്റ്
KERALA GAZETTE

അസാധാരണം
EXTRAORDINARY

ആധികാരികമായി പ്രസിദ്ധപ്പെടുത്തുന്നത്
PUBLISHED BY AUTHORITY

വാല്യം 4 Vol. IV	തിരുവനന്തപുരം, ചൊവ്വ Thiruvananthapuram, Tuesday	2015 ഡിസംബർ 15 15th December 2015	നമ്പർ No. } 2819
		1191 വൃശ്ചികം 29 29th Vrischikam 1191	
		1937 അഗ്രഹായണം 24 24th Agrahayana 1937	

GOVERNMENT OF KERALA

Revenue (B) Department

NOTIFICATION

G. O. (P) No. 590/2015/RD.

Dated, Thiruvananthapuram, 11th November, 2015
25th Thulam, 1191.

S. R. O. No. 843/2015.—In exercise of the powers conferred by sub-section (1) of section 43 of the Right to Fair Compensation and Transparency in Land Acquisition, Rehabilitation and Resettlement Act, 2013 (Central Act 30 of 2013), read with sub-rule (1) of rule 21 of the Right to Fair Compensation and Transparency in Land Acquisition, Rehabilitation and Resettlement (Kerala) Rules, 2015, the Government of Kerala hereby appoint the Deputy Collector (Land Acquisition) in each

33/4739/2015-S-24.

2

districts as the Administrator for Rehabilitation and Resettlement for performing the function under the said Act and Rules in respect of involuntary displacement of persons due to acquisition of land.

By order of the Governor,
DR. VISHWAS MEHTA,
Principal Secretary to Government.

Explanatory Note

(This does not form part of the notification, but is intended to indicate its general purport.)

Sub-section (1) of section 43 of Right to Fair Compensation and Transparency in Land Acquisition, Rehabilitation and Resettlement Act, 2013 (Central Act 30 of 2013), provides for the appointment of an Administrator for rehabilitation and resettlement for the formulation, execution and monitoring of the rehabilitation and resettlement scheme in respect of land acquisition. Government examined the matter and decided to appoint the Deputy Collector (Land Acquisition) in each District as the Administrator for rehabilitation and resettlement for performing the functions under the said act and rules made thereunder in respect of the persons who are involuntarily displaced due to acquisition of land.

This notification is intended to achieve the above object.

©
കേരള സർക്കാർ
Government of Kerala
2015



Regn. No. KERBIL/2012/45073
dated 5-9-2012 with RNI
Reg. No. KL/TV(N)/634/2015-17

കേരള ഗസറ്റ്
KERALA GAZETTE

അസാധാരണം
EXTRAORDINARY

ആധികാരികമായി പ്രസിദ്ധപ്പെടുത്തുന്നത്
PUBLISHED BY AUTHORITY

വാല്യം 4 Vol. IV	തിരുവനന്തപുരം, ബുധൻ Thiruvananthapuram, Wednesday	2015 ഡിസംബർ 9 9th December 2015	നമ്പർ } No. } 2753
		1191 വൃശ്ചികം 23 23rd Vrischikam 1191	
		1937 അഗ്രഹായണം 18 18th Agrahayana 1937	

GOVERNMENT OF KERALA
Revenue (B) Department
NOTIFICATION

G. O. (P) No. 649/2015/RD. 4th December, 2015
Dated, Thiruvananthapuram, 18th Vrischikam, 1191.

S. R. O. No. 835/2015.—In exercise of the powers conferred by clause (g) of Section 3 of Right to Fair Compensation and Transparency in Land Acquisition, Rehabilitation and Resettlement Act, 2013 (Central Act 30 of 2013), r/w sub-rule (1) of rule 3 of the Right to Fair Compensation and Transparency in Land Acquisition, Rehabilitation and Resettlement (Kerala) Rules, 2015 the Government of Kerala hereby appoint the officers specified in Column (2) of the schedule below to perform any one or more functions of a Collector under the said Act within the area

PRINTED AND PUBLISHED BY THE SUPERINTENDENT OF GOVERNMENT PRESSES
AT THE GOVERNMENT CENTRAL PRESS, THIRUVANANTHAPURAM, 2015.

33/4644/2015/S-25.

2

specified in column (3) thereof and authorise them, their servants and workmen to exercise the powers conferred by section 12 in respect of any land within their respective jurisdiction for the acquisition of which a notification under sub-section (1) section 11 of the above Act has been published.

SCHEDULE

<i>Sl. No.</i>	<i>Designation of the Officer</i>	<i>Area of Jurisdiction</i>
(1)	(2)	(3)
1	Special Tahsildar, LA General, Thiruvananthapuram	Thiruvananthapuram District
2	Special Tahsildar, LA No.II, Kundara, Kollam	Kollam District
3	Special Tahsildar LA General, Pathanamthitta	Pathanamthitta District
4	Special Tahsildar LA General, Alappuzha	Alappuzha District
5	Special Tahsildar, LA General, Kottayam	Kottayam District
6	Special Tahsildar, LA General, Thodupuzha, Idukki	Idukki District
7	Special Tahsildar, LA General, Kakkanadu, Ernakulam	Ernakulam District
8	Special Tahsildar, LA General, Thrissur	Thrissur District
9	Special Tahsildar, LA No.II, Palakkad	Palakkad District
10	Special Tahsildar, LA General, Tirur, Malappuram	Malappuram District
11	Special Tahsildar, LA General, Koyilandi, Kozhikode	Kozhikode District

3

(1)	(2)	(3)
12	Special Tahsildar, LA General, Thalassery, Kannur	Kannur District
13	Special Tahsildar, LA General, Kasaragod	Kasaragod District
14	Special Tahsildar, LA NH (PMG), Thiruvananthapuram	Thiruvananthapuram District
15	Special Tahsildar, LA NH, Kollam	Kollam District
16	Special Tahsildar, LA NH, Ranni	Pathanamthitta District
17	Special Tahsildar, LA NH, Changanaserry	Kottayam District
18	Special Tahsildar LA NH, Ponkunnam	Kottayam District
19	Special Tahsildar, LA NH No. 1, Kakkanad, Ernakulam	Ernakulam District
20	Special Tahsildar, LA NH II, Aluva, Ernakulam	Ernakulam District
21	Special Tahsildar LA NH, No.III, Vaittilla, Ernakulam	Ernakulam District
22	Special Tahsildar, LA NH, Kozhikode	Kozhikode District
23	Special Tahsildar LA KSTP, Thalassery	Kannur District
24	Special Tahsildar, LA MVIP, Kuruppanthara, Kottayam	Kottayam District
25	Special Tahsildar, LA MVIP, Koothattukulam, Ernakulam	Ernakulam District

4

(1)	(2)	(3)
26	Special Tahsildar, LA KRP, Kalapetta, Wayanad	Wayanad District
27	Special Tahsildar, LA BSIP, Vellamunda, Wayanad	Wayanad District
28	Special Tahsildar, LA Cochin, Corporation, Ernakulam	Ernakulam District
29	Special Tahsildar, LA Thrissur, Corporation Office, Thrissur	Thrissur District
30	Special Tahsildar, LA Airport, Thiruvananthapuram	Thiruvananthapuram District
31	Special Tahsildar, LA Airport, Nedumbassery	Ernakulam District
32	Special Tahsildar, LA Airport, Karippur	Malappuram District
33	Special Tahsildar, LA Airport, Mattannur, Kannur	Kannur District
34	Special Tahsildar, LA Power Grid, Pathanamthitta	Kollam, Pathanamthitta and Kottayam Districts
35	Special Tahsildar, LA Power Grid, Ernakulam	Kottayam, Ernakulam, Thrissur, Palakkad, Malappuram, Kozhikode and Wayanadu Districts.
36	Special Tahsildar, Addl. LA, Thiruvananthapuram	Thiruvananthapuram District
37	Special Tahsildar, Addl. LA, Pala	Kottayam District
38	Special Tahsildar, LA Vizhinjam, Seaport, Thiruvananthapuram	Thiruvananthapuram District

(1)	(2)	(3)
39	Special Tahsildar, LA KMMRL/IRE, Chavara, Kollam	Kollam District
40	Special Tahsildar, BPCL/KRL, Thripunithura, Ernakulam	Ernakulam District
41	Special Tahsildar, LA GCDA, Kadavanthara, Ernakulam	Ernakulam District
42	Special Deputy Collector & Competant Authority, LA Kochi Metro, Ernakulam	Ernakulam District
43	Special Tahsildar, LA Unit No.I, Kochi Metro, Ernakulam	Ernakulam District
44	Special Tahsildar, LA Unit No.II, Kochi Metro, Ernakulam	Ernakulam District
45	Special Tahsildar, LA Guruvayur Devaswom, Thrissur	Thrissur District
46	Special Tahsildar, LA KINFRA, Palakkad	Palakkad District
47	Special Tahsildar, LA City Road Improvement Project, Kozhikode	Kozhikode District
48	Special Tahsildar, LA Railway, Kayamkulam	Alappuzha District
49	Special Tahsildar, LA Railway, Kottayam	Kottayam District
50	Special Tahsildar, LA Railway, Pala	Kottayam District
51	Deputy Collector, LA, Thiruvananthapuram	Thiruvananthapuram District
52	Deputy Collector, LA, Kollam	Kollam District

(1)	(2)	(3)
53	Deputy Collector, LA, Pathanamthitta	Pathanamthitta District
54	Deputy Collector, LA Alappuzha	Alappuzha District
55	Deputy Collector, LA Kottayam	Kottayam District
56	Deputy Collector, LA Idukki	Idukki District
57	Deputy Collector, LA Ernakulam	Ernakulam District
58	Deputy Collector, LA Thrissur	Thrissur District
59	Deputy Collector, LA Palakkad	Palakkad District
60	Deputy Collector, LA Malappuram	Malappuram District
61	Deputy Collector, LA Kozhikode	Kozhikode District
62	Deputy Collector, LA Wayanad	Wayanad District
63	Deputy Collector, LA Kannur	Kannur District
64	Deputy Collector, LA Kasaragod	Kasaragod District
65	Special Tahsildar, LA PWD, (Southern Circle), Thiruvananthapuram	Thiruvananthapuram District
66	Special Tahsildar, LA No. I, Civil Station, Kollam.	Kollam District
67	Special Tahsildar, LA No.I, Civil Station, Palakkad	Palakkad District
68	Special Tahsildar, LA General, Malappuram	Malappuram District
69	Special Tahsildar, LA General, Kozhikode	Kozhikode District

By order of the Governor,
DR. VISHWAS MEHTA,
Principal Secretary to Government.

Explanatory Note

3

(This does not form part of the notification, but is intended to indicate its general purport.)

7

Section 3 (g) of Right to Fair Compensation and Transparency in Land Acquisition, Rehabilitation and Resettlement Act, 2013 (Central Act 30 of 2013), empowers the appropriate Government to designate the Collector of a revenue district, and includes a Deputy Commissioner and any officer of such district to perform the functions of a Collector. The state Government propose to designate the officials mentioned in the schedule attached to the notification to perform the functions of Land Acquisition Officers in the respective jurisdiction.

The notification is intended to achieve the above object.

ANNEXURE- IV

Questionnaires used for survey

സാമൂഹ്യ ആഘാത പഠനം - അഭിമുഖ ഫോറം

സാമൂഹ്യ ആഘാത പഠനം - സർവ്വേ

സെന്റർ ഫോർ മാനേജ്മെന്റ് ഡെവലപ്മെന്റ്, തിരുവനന്തപുരം

(Strictly Confidential)

അഭിമുഖ ഫോറം

നമ്പർ:

(To be filled in the Office)

പദ്ധതിയുടെ പേര്	
-----------------	--

A. അടിസ്ഥാന വിവരങ്ങൾ			
1	ഭൂവുടമയുടെ പേര്		
2	ഭൂവുടമയുടെ മൊബൈൽ നമ്പർ		
3	വിവരദാതാവിന്റെ പേര്		
4	ഭൂവുടമയുമായുള്ള ബന്ധം		
5	വിവരദാതാവിന്റെ മൊബൈൽ നമ്പർ		
6	വസ്തുവിന്റെ വിലാസം		
7	ആശയവിനിമയത്തിനുള്ള വിലാസം		
8	മതം	a. ഹിന്ദു	b. മുസ്ലിം
		d. വെളിപ്പെടുത്താൻ താൽപര്യമില്ല	e. മറ്റുള്ളവ (വിശദമാക്കുക)
9	സാമൂഹിക വിഭാഗം	a. എസ്.സി.	b. എസ്.ടി.
		e. മറ്റുള്ളവ (വിശദമാക്കുക)	
10	വസ്തു ഉടമയുടെ സാമൂഹിക അവസ്ഥ	a. എ.പി.എൽ.	b. ബി.പി.എൽ.
		d. മറ്റുള്ളവ (വ്യക്തമാക്കുക)	
11	കുടുംബ തരം	a. അണുക്കുടുംബം	b. കുടുകുടുംബം
		c. ഒറ്റയ്ക്ക് താമസിക്കുന്നു	

സെന്റർ ഫോർ മാനേജ്മെന്റ് ഡെവലപ്മെന്റ്, തിരുവനന്തപുരം

സാമൂഹ്യ ആഘാത പഠനം - അഭിമുഖ ഫോറം

സാമൂഹ്യ ആഘാത പഠനം – സർവ്വേ

സെന്റർ ഫോർ മാനേജ്മെന്റ് ഡെവലപ്മെന്റ്, തിരുവനന്തപുരം

(Strictly Confidential)

അഭിമുഖ ഫോറം

നമ്പർ:
(To be filled in the Office)

പദ്ധതിയുടെ പേര്	
-----------------	--

A. അടിസ്ഥാന വിവരങ്ങൾ				
1	ഭൂവുടമയുടെ പേര്			
2	ഭൂവുടമയുടെ മൊബൈൽ നമ്പർ			
3	വിവരദാതാവിന്റെ പേര്			
4	ഭൂവുടമയുമായുള്ള ബന്ധം			
5	വിവരദാതാവിന്റെ മൊബൈൽ നമ്പർ			
6	വസ്തുവിന്റെ വിലാസം			
7	ആശയവിനിമയത്തിനുള്ള വിലാസം			
8	മതം	a. ഹിന്ദു	b. മുസ്ലിം	c. ക്രിസ്ത്യൻ
		d. വെളിപ്പെടുത്താൻ താൽപര്യമില്ല	e. മറ്റുള്ളവ (വിശദമാക്കുക)	
9	സാമൂഹിക വിഭാഗം	a. എസ്.സി.	b. എസ്.ടി.	c. ജനറൽ
		e. മറ്റുള്ളവ (വിശദമാക്കുക)		
10	വസ്തു ഉടമയുടെ സാമൂഹിക അവസ്ഥ	a. എ.പി.എൽ.	b. ബി.പി.എൽ.	c. കാർഡ് ഇല്ല
		d. മറ്റുള്ളവ (വ്യക്തമാക്കുക)		
11	കുടുംബ തരം	a. അണുകുടുംബം	b. കുടുകുടുംബം	c. ഒറ്റയ്ക്ക് താമസിക്കുന്നു

സെന്റർ ഫോർ മാനേജ്മെന്റ് ഡെവലപ്മെന്റ്, തിരുവനന്തപുരം

സാമൂഹ്യ ആഘാത പഠനം - അഭിമുഖ ഘോരം

B. കുടുംബത്തിന്റെ തൊഴിൽ/ജീവിതവൃത്തി വിവരങ്ങൾ				
12	കുടുംബത്തിലെ വരുമാനമുള്ള അംഗങ്ങളുടെ എണ്ണം		13	കുടുംബത്തിലെ ആശ്രിതരുടെ എണ്ണം
14	പ്രതിമാസ കുടുംബ വരുമാനം	a. 5000 ത്തിന് താഴെ	b. 5001-10000	c. 10001-15000
		d. 15001-20000	e. 20001-25000	f. 25001-30000
		g. 30001-35000	h. 35001-40000	i. 40000 ത്തിന് മുകളിൽ
15	കുടുംബത്തിന്റെ പ്രധാന വരുമാന മാർഗ്ഗം	a. കൃഷി	b. ദിവസവേതനം/ കൂലിപ്പണി	c. സർക്കാർ ജോലി
		d. സ്വകാര്യ മേഖലയിലെ ജോലി	e. കച്ചവടം/ വാണിജ്യം	f. കരാർ/ താൽക്കാലിക ജോലി
		g. വ്യവസായം	h. പെൻഷൻ	i. സാമൂഹിക പെൻഷൻ
		j. വാടക	k. സ്വയം തൊഴിൽ	l. മറ്റുള്ളവ (വ്യക്തമാക്കുക)
16	ഭൂമി/വസ്തു ഏറ്റെടുക്കൽ കുടുംബ വരുമാനത്തെ ഏതെങ്കിലും തരത്തിൽ ബാധിക്കുമോ?	a. പൂർണ്ണമായും ബാധിക്കും b. ഭാഗികമായി ബാധിക്കും c. വരുമാനത്തെ ബാധിക്കില്ല		
17	ഭൂമി ഏറ്റെടുക്കൽ കുടുംബത്തിന്റെ പ്രാഥമിക വരുമാന മാർഗ്ഗത്തെയാണോ ബാധിക്കുന്നത്?	a. അതെ	b. അല്ല	c. ബാധകമല്ല
18	കുടുംബത്തിന്റെ പ്രാഥമിക വരുമാന മാർഗ്ഗത്തെ ബാധിക്കുമെങ്കിൽ എങ്ങനെ? (വിശദമാക്കുക)			

C. ആരോഗ്യ/സാമൂഹിക വിവരങ്ങൾ						
19	കുടുംബത്തിലെ ദുർബല വിഭാഗങ്ങൾ (എണ്ണം)	വിഭാഗങ്ങൾ	സ്ത്രീ	പുരുഷൻ	ട്രാൻസ്ജെൻഡർ	ആകെ
		60 വയസിന് മുകളിൽ ഉള്ളവർ				
ഭിന്നശേഷിയുള്ളവർ/ മാനസിക പ്രയാസം അനുഭവിക്കുന്നവർ						
മാറ്റാഭാഗികൾ						
വിധവ/വിഭാര്യൻ						
18 വയസിന് താഴെയുള്ളവർ						
ഒറ്റയ്ക്ക് താമസിക്കുന്നവർ ('✓' അടയാളപ്പെടുത്തുക)						
മറ്റുള്ളവർ (വ്യക്തമാക്കുക)						

സെന്റർ ഫോർ മാനേജ്മെന്റ് ഡെവലപ്മെന്റ്, തിരുവനന്തപുരം

സാമൂഹ്യ ആഘാത പഠനം - അഭിമുഖ ഫോറം

20	ഭൂമി ഏറ്റെടുക്കൽ ഏതൊക്കെ ജലസ്രോതസ്സുകളെയാണ് നേരിട്ട് ബാധിക്കുന്നത്?	a. പൊതു പൈപ്പ്/ കിണർ	b. സ്വന്തം കിണർ	c. ഹൗസ് കണക്ഷൻ/ പൈപ്പ് ജല വിതരണം
		d. ടാങ്കർ ലോറി	e. കുഴൽ കിണർ	f. ബാധകമല്ല
		g. മറ്റുള്ളവ (വിശദമാക്കുക)		
21	ഭൂമി ഏറ്റെടുക്കൽ വഴിയെ തടസ്സപ്പെടുത്തുന്നുണ്ടോ?	a. ഉണ്ട്	b. ഇല്ല	

D. ഏറ്റെടുക്കുന്ന ഭൂമി സംബന്ധമായ വിവരങ്ങൾ

22	സർവ്വേ നമ്പർ	23	തണ്ടപ്പേര് നമ്പർ	24	ബ്ലോക്ക് നമ്പർ
25	വില്ലേജ്	26	ഗ്രാമ പഞ്ചായത്ത്		
27	താലൂക്ക്	28	ജില്ല		
29	വാർഡ് നമ്പറും പേരും				
30	വസ്തുവിന്റെ തരം	a. തുറസ്സായ ഭൂമി		b. നിലം	
		c. പുരയിടം		d. നിലം നികത്തിയ പുരയിടം	
		e. മറ്റുള്ളവ (വിശദമാക്കുക)			
31	ഏറ്റെടുക്കുന്ന വസ്തുവിന്റെ ഉപയോഗം	a. തരിശുഭൂമി	b. കൃഷി	c. പാർപ്പിടം	
		d. വാണിജ്യം	e. വ്യവസായം	f. പൊതു ആവശ്യം	
		g. മറ്റുള്ളവ (വിശദമാക്കുക)			
32	ഏറ്റെടുക്കുന്ന ഭൂമിയുടെ കൈവശാവകാശ വിവരം	a. ഉടമ	b. പാട്ട ഭൂമി	c. കയ്യേറ്റ ഭൂമി	d. കുടിയേറ്റ ഭൂമി
33	എത്ര വർഷമായി ഭൂമി ഉപയോഗിക്കുന്നു/ താമസിക്കുന്നു?	a. മൂന്നു വർഷത്തിൽ താഴെ		b. മൂന്നു വർഷത്തിൽ കൂടുതൽ	
		c. 10 വർഷത്തിലധികം		d. പാരമ്പര്യമായി	
34	ഏറ്റെടുക്കുന്ന ഭൂമിയുടെ ഉടമസ്ഥ തരം	a. ഏക ഉടമസ്ഥത	b. സംയുക്ത ഉടമസ്ഥത	c. പുറമ്പോക്ക്	
		d. മറ്റുള്ളവ (വിശദമാക്കുക)			
35	ഈ ഭൂമി കൂടാതെ മറ്റെവിടെയെങ്കിലും നിങ്ങൾക്ക് ഭൂമിയുണ്ടോ?			a. ഉണ്ട്	b. ഇല്ല
36	ഏറ്റെടുക്കുന്ന ഭൂമിക്ക് പട്ടയമുണ്ടോ?			a. ഉണ്ട്	b. ഇല്ല
37	നിലവിൽ സാമൂഹ്യ ആഘാത പഠനം നടത്തുന്ന പ്രദേശത്ത് ഈ ഭൂമി കൂടാതെ നിങ്ങളുടെ മറ്റു ഭൂമി പദ്ധതിക്കു വേണ്ടി ഏറ്റെടുക്കുന്നുണ്ടോ?			a. ഉണ്ട്	b. ഇല്ല
38	ഏറ്റെടുക്കുന്നത് സംയുക്ത ഉടമസ്ഥതയിലുള്ള ഭൂമിയാണെങ്കിൽ എത്ര കുടുംബങ്ങളെയാണ് പദ്ധതി ബാധിക്കുന്നത്?				

സാമൂഹ്യ ആഘാത പഠനം - അഭിമുഖ ഫോറം

39	ഏറ്റെടുക്കുന്ന ഭൂമി പണയപ്പെടുത്തിയതോ കേസിലകപ്പെട്ടതോ ആയ വസ്തുവാനോ? (ആണെങ്കിൽ വിശദമാക്കുക)	
40	കേന്ദ്ര/സംസ്ഥാന സർക്കാരുകളുടെ ഏതെങ്കിലും പദ്ധതി മുഖേനെ ലഭിച്ച ഭൂമിയാണോ? (ആണെങ്കിൽ വിശദമാക്കുക)	
41	മറ്റു പദ്ധതികൾക്ക് വേണ്ടി ഭൂമി വിട്ടുനൽകുകയും തത്ഫലമായി വീട് മാറി താമസിക്കേണ്ടതായും വന്നിട്ടുണ്ടോ? (ഉണ്ടെങ്കിൽ വിശദമാക്കുക)	

E. പദ്ധതിയുടെ ആഘാതം

42	ഏറ്റെടുക്കുന്ന ഭൂമി/ വസ്തുവിന്റെ നഷ്ടം	a. പൂർണ്ണമായി	b. ഭാഗികമായി	
43	ഭൂമി ഏറ്റെടുക്കൽ കെട്ടിടത്തെ ബാധിക്കുന്നുണ്ടോ?	a. ബാധിക്കും	b. ബാധിക്കില്ല	c. ബാധകമല്ല
44	ഭൂമി ഏറ്റെടുക്കൽ കെട്ടിടത്തെ ബാധിക്കുന്നുണ്ടെങ്കിൽ എങ്ങനെ?	a. പൂർണ്ണമായി	b. ഭാഗികമായി	c. ബാധകമല്ല
45	ഏറ്റെടുക്കുന്ന ഭൂമിയിലുള്ള കെട്ടിടത്തിന്റെ ഘടന	a. വാർക്ക കെട്ടിടം	b. ഓടിട്ട കെട്ടിടം	c. ഷീറ്റ് ടെക്സ്റ്റൈൽ കെട്ടിടം
		d. ഓല/പുല്ല് മേഞ്ഞ കെട്ടിടം	e. താൽകാലിക ഷെഡ്	f. ബാധകമല്ല
		g. മറ്റുള്ളവ (വിശദമാക്കുക)		
46	എപ്രകാരമാണ് ഭൂമി ഏറ്റെടുക്കൽ വസ്തുവിനെ/ കെട്ടിടത്തെ ബാധിക്കുന്നത്? (വിശദമാക്കുക)			
47	ഭൂമി ഏറ്റെടുക്കൽ നിലവിലെ പാർപ്പിട സൗകര്യത്തിൽ താമസിക്കാൻ കഴിയാത്ത വിധം ആഘാതമേൽപ്പിക്കുകയും മാറി താമസിക്കേണ്ടി വരുകയും ചെയ്യുന്നുണ്ടോ?	a. ഉണ്ട്	b. ഇല്ല	c. ബാധകമല്ല
48	ഏറ്റെടുക്കുന്ന ഭൂമിയിൽ നിലവിൽ കൃഷി ചെയ്യുന്നുണ്ടോ?	ഉണ്ട് <input type="checkbox"/> ഇല്ല <input type="checkbox"/> ബാധകമല്ല <input type="checkbox"/>		
		a. എന്ത് വിളയാണ് കൃഷി ചെയ്യുന്നത്?		
49	ഏറ്റെടുക്കുന്ന ഭൂമിയിൽ നിന്നുള്ള മറ്റു ആദായങ്ങൾ?	a. ഫലവൃക്ഷങ്ങൾ	b. ചെറുകിട വ്യവസായം, കച്ചവടം	
		c. വാടക വരുമാനം	d. ആടുമാടുകൾ	
		മറ്റുള്ളവ (വിശദമാക്കുക)		

സെന്റർ ഫോർ മാനേജ്മെന്റ് ഡെവലപ്മെന്റ്, തിരുവനന്തപുരം

സാമൂഹ്യ ആഘാത പഠനം - അഭിമുഖ ഫോറം

50	ഏറ്റെടുക്കുന്ന ഭൂമിയിലെ വസ്തുവകകൾ (എണ്ണം)	വീട്		കടമുറി		പുറത്തുള്ള കുളിമുറി/കക്കൂസ്	
		കിണർ		കുഴൽ കിണർ		ചുറ്റുമതിൽ	
		വാട്ടർ ടാങ്ക് (കോൺക്രീറ്റ്)		കുളം		തൊഴുത്ത്	
		ബയോഗ്യാസ് പ്ലാന്റ് (കോൺക്രീറ്റ്)		മറ്റുള്ളവ (വിശദമാക്കുക)			
		ബാധകമല്ല <input type="checkbox"/>					
51	ഏറ്റെടുക്കുന്ന ഭൂമിയിലെ മരങ്ങൾ (എണ്ണം)	ബാധകമല്ല <input type="checkbox"/>					
		ഇനം	എണ്ണം		ഇനം	എണ്ണം	

F. പദ്ധതിയുമായി ബന്ധപ്പെട്ട വിവരങ്ങൾ

52	നിർദ്ദിഷ്ട പദ്ധതിയെ നിങ്ങൾ അനുകൂലിക്കുന്നുണ്ടോ?	a. അനുകൂലം	b. പ്രതികൂലം
		എന്തുകൊണ്ട്?	
34	പദ്ധതിക്ക് വേണ്ടി ഭൂമി/വസ്തു വിട്ടു നൽകാൻ നിങ്ങൾ തയ്യാറാണോ?	a. തയ്യാറാണ്	b. തയ്യാറല്ല
		എന്തുകൊണ്ട്?	
54	നിർദ്ദിഷ്ട പദ്ധതിക്ക് പ്രായോഗികമായ ബദൽ മാർഗ്ഗങ്ങൾ എന്തെങ്കിലും നിർദ്ദേശിക്കാനുണ്ടോ?		

സാമൂഹ്യ ആഘാത പഠനം - അഭിമുഖ ഫോറം

H. അധിക വിവരങ്ങൾ	
56	വിവരദാതാവിന്റെ മറ്റു അഭിപ്രായങ്ങൾ/നിർദ്ദേശം/പരാതി/ആവശ്യം

വിവരശേഖരണ വ്യക്തിയുടെ അഭിപ്രായം	
വിവര ശേഖരണ വ്യക്തിയുടെ പേരും ഒപ്പും	
ചോദ്യാവലി പരിശോധിച്ച വ്യക്തിയുടെ പേരും ഒപ്പും	
വിവര ശേഖരണം നടത്തിയ തീയതി	
വിവര ശേഖരണം ആരംഭിച്ച സമയം	
വിവര ശേഖരണം അവസാനിപ്പിച്ച സമയം	

ഉപ അഭിമുഖ ഫോറം ഉണ്ടെങ്കിൽ, നമ്പർ:	
-----------------------------------	--

സെന്റർ ഫോർ മാനേജ്മെന്റ് ഡെവലപ്മെന്റ്, തിരുവനന്തപുരം

7

സാമൂഹ്യ ആഘാത പഠനം - അഭിമുഖ ഫോറം (വാടക)

ഭൂവുടമയുടെ പേര്		ഉപ അഭിമുഖ ഫോറം നമ്പർ			
-----------------	--	----------------------	--	--	--

II. വാടകയ്ക്ക് താമസിക്കുന്ന വ്യക്തിയുടെ വിവരങ്ങൾ								
1	പേര്							
2	മൊബൈൽ നമ്പർ							
3	a. ഹിന്ദു		b. മുസ്ലീം		c. ക്രിസ്ത്യൻ			
	d. വെളിപ്പെടുത്താൻ താൽപര്യമില്ല		e. മറ്റുള്ളവ (വിശദമാക്കുക)					
4	a. എസ്.സി.		b. എസ്.ടി.		c. ജനറൽ			
	d. ഒ.ബി.സി.							
5	a. എ.പി.എൽ.		b. ബി.പി.എൽ.		c. കാർഡ് ഇല്ല			
	d. മറ്റുള്ളവ (വിശദമാക്കുക)							
6	കുടുംബ തരം	a. അണുകൂടുംബം	b. കുട്ടുകൂടുംബം	c. ഒറ്റയ്ക്ക് താമസിക്കുന്നു				
7	കുടുംബത്തിലെ വരുമാനമുള്ള അംഗങ്ങളുടെ എണ്ണം		8	കുടുംബത്തിലെ ആശ്രിതരുടെ എണ്ണം				
9	പ്രതിമാസ കുടുംബ വരുമാനം		a. 5000 ത്തിന് താഴെ		b. 5001-10000			
			d. 15001-20000		e. 20001-25000			
			g. 30001-35000		h. 35001-40000			
				i. 40000 ത്തിന് മുകളിൽ				
10	കുടുംബത്തിന്റെ പ്രധാന വരുമാന മാർഗ്ഗം		a. കൃഷി		b. ദിവസവേതനം/കൂലിപ്പണി			
			d. സ്വകാര്യ മേഖലയിലെ ജോലി		e. കച്ചവടം/വാണിജ്യം			
			h. വ്യവസായം		i. പെൻഷൻ			
			k. വാടക		l. മറ്റുള്ളവ (വ്യക്തമാക്കുക)			
				c. സർക്കാർ ജോലി				
				g. കരാർ/താൽക്കാലിക ജോലി				
				j. സാമൂഹിക പെൻഷൻ				
11	കുടുംബത്തിലെ ദുർബല വിഭാഗങ്ങൾ (എണ്ണം)		വിഭാഗങ്ങൾ		സ്ത്രീ	പുരുഷൻ	ട്രാൻസ്ജെൻഡർ	ആകെ
			60 വയസ്സിന് മുകളിൽ ഉള്ളവർ					
			ഭിന്നശേഷിയുള്ളവർ/മാനസിക പ്രയാസം അനുഭവിക്കുന്നവർ					
			മാറാഭോഗികൾ					
			വിധവ/വിഭാര്യൻ					
			18 വയസ്സിന് താഴെയുള്ളവർ					
			ഒറ്റയ്ക്ക് താമസിക്കുന്നവർ ('✓' അടയാളപ്പെടുത്തുക)					
			മറ്റുള്ളവർ (വ്യക്തമാക്കുക)					

ബന്ധിത ഫോർമാർ മാനേജ്മെന്റ് ഡെവലപ്മെന്റ്, തിരുവനന്തപുരം

1

സാമൂഹ്യ ആഘാത പഠനം - അടമുഖ ഫോറം (വാടക)

12	എത്ര വർഷമായി ഇവിടെ വാടകയ്ക്ക് താമസിക്കുന്നു?	a. മൂന്ന് വർഷത്തിൽ താഴെ	b. മൂന്ന് വർഷത്തിൽ കൂടുതൽ	c. പത്ത് വർഷത്തിലധികം
13	ഭൂമി ഏറ്റെടുക്കലിന്റെ ഭാഗമായി നിങ്ങൾക്ക് മാറി താമസിക്കേണ്ടി വരുമോ?	a. മാറി താമസിക്കേണ്ടി വരും		b. മാറി താമസിക്കേണ്ടി വരില്ല
14	ഭൂമി ഏറ്റെടുക്കൽ നിങ്ങളുടെ ജീവനോപാധിയെ ബാധിക്കുമോ?	a. ബാധിക്കും		b. ബാധിക്കില്ല
15	ബാധിക്കുമെങ്കിൽ എങ്ങനെ? (വിശദമാക്കുക)			
16	നിർദ്ദിഷ്ട പദ്ധതിയെ നിങ്ങൾ അനുകൂലിക്കുന്നുണ്ടോ?	a. അനുകൂലം	b. പ്രതികൂലം	
		എന്തുകൊണ്ട്?		
17	നിർദ്ദിഷ്ട പദ്ധതിക്ക് പ്രായോഗികമായ ബദൽ മാർഗ്ഗങ്ങൾ എന്തെങ്കിലും നിർദ്ദേശിക്കാനുണ്ടോ?			
18	വിവരദാതാവിന്റെ മറ്റു അഭിപ്രായങ്ങൾ/നിർദ്ദേശം/പരാതി/ആവശ്യം			

നാമുപയു ആലോചന പഠനം - അഭിമുഖ മോറം (വാടക)

19		വാടകക്കാരുടെ കുടുംബാംഗങ്ങളുടെ വിവരങ്ങൾ																								
വാടകക്ക് താമസിക്കുന്ന വ്യക്തിയുടെ പേരും വിലാസങ്ങളും	വാടകക്കാരുടെ എണ്ണം			വയസ്സ്				വൈവഹിക നില				വിദ്യാഭ്യാസ യോഗ്യത							ഭിന്നശേഷി/ മാനസിക പ്രയാസം അനുഭവിക്കുന്നവർ			സാമൂഹിക വിവരങ്ങൾ				
	ആൺ	പെൺ	ട്രാൻസ്ജെൻഡർ	0-17	18-45	46-59	60 ന് തുടങ്ങി	വിവാഹിതർ	അവിവാഹിതർ	വിധവ/വിധവ്യാർ	വിവാഹ മരണിതർ	നിരക്ഷരർ	സാക്ഷരർ	LP/UP	SSLC	HSS	ബിരുദം	ബിരുദാനന്തര ബിരുദം	മറ്റുള്ളവ	ആൺ	പെൺ	ട്രാൻസ്ജെൻഡർ	സാമൂഹിക വിഭാഗം	സാമൂഹിക അവസ്ഥ	മതം	
1	പേര്:																									
	മൊബൈൽ നം:																									
2	പേര്:																									
	മൊബൈൽ നം:																									
3	പേര്:																									
	മൊബൈൽ നം:																									
4	പേര്:																									
	മൊബൈൽ നം:																									

സാമൂഹ്യ ആഘാത പഠനം - അഭിമുഖ ഫോറം (സ്ഥാപനം)

ഭൂവുടമയുടെ പേര്		ഉപ അഭിമുഖ ഫോറം നമ്പർ			
-----------------	--	----------------------	--	--	--

III. ഏറ്റെടുക്കുന്ന സ്ഥലത്തെ സാമ്പത്തിക/സാമ്പത്തികേതര പ്രവർത്തനങ്ങൾ						
1	സ്ഥാപനത്തിന്റെ പേര്					
2	സ്ഥാപനത്തിന്റെ ഉടമസ്ഥത	a. സ്വന്തം	b. വാടകയ്ക്ക്			
3	ഉടമസ്ഥതയുടെ സ്വഭാവം	a. വ്യക്തിഗതം	b. പങ്കാളിത്തം			
4	സ്ഥാപനം നിലകൊള്ളുന്ന ഭൂമിയുടെ ഉടമസ്ഥത	a. സ്വന്തം	b. വാടകയ്ക്ക്			
		c. പാട്ടം	d. പുറമ്പോക്ക്			
5	സ്ഥാപനത്തിന്റെ തരം	a. വ്യവസായം/വാണിജ്യം	b. ട്രസ്റ്റ്			
		c. കമ്പനി	d. മറ്റുള്ളവ (വിശദമാക്കുക)			
6	സ്ഥാപനം സംബന്ധിച്ച വിവരങ്ങൾ?					
	1	ചായ കട	10	ഹോട്ടൽ/റസ്റ്റോറന്റ്	19	മദ്യ ഷോപ്പ്
	2	പലചരക്ക് കട	11	ഇലക്ട്രിക്കൽ	20	അക്ഷയ കേന്ദ്രം
	3	പച്ചക്കറി/ഫലവർഗ്ഗം	12	ഫർണിച്ചർ	21	പൊതുവിതരണ കേന്ദ്രം
	4	തൂണി/വസ്ത്രം	13	പെട്രോൾ പമ്പ്	22	ആരാധനാലയം
	5	തയ്യൽ കട	14	കരകൗശലം	23	മെഡിക്കൽ ഷോപ്പ്
	6	കമ്പ്യൂട്ടർ/ഇന്റർനെറ്റ് കഫേ/ഫോട്ടോ കോപ്പി	15	വീഡിയോ/ഓഡിയോ/സ്റ്റുഡിയോ	24	വിദ്യാഭ്യാസ സ്ഥാപനം
	7	ഓട്ടോമൊബൈൽ	16	ബേക്കറി/പലഹാരം	25	വായനശാല/സാംസ്കാരിക ക്ലബ്ബ്
	8	സൂപ്പർമാർക്കറ്റ്	17	മത്സ്യ/മാംസ വിൽപന	26	മറ്റുള്ളവ (വ്യക്തമാക്കുക)
	9	സർണ്ണ വ്യാപാരം	18	ബാർബർ ഷോപ്പ്		
7	സ്ഥാപനത്തിന് ബന്ധപ്പെട്ട വകുപ്പിന്റെ ലൈസൻസ് ലഭിച്ചിട്ടുണ്ടോ?			a. ഉണ്ട്	b. ഇല്ല	
8	എത്ര വർഷമായി കട/സ്ഥാപനം ഇവിടെ പ്രവർത്തിക്കുന്നു?					
9	ഭൂമി ഏറ്റെടുക്കൽ സ്ഥാപനത്തിന്റെ പ്രവർത്തനത്തെ എങ്ങനെ ബാധിക്കുന്നു?	a. പൂർണ്ണമായി		b. ഭാഗികമായി		
10	ആകെയാളുള്ള തൊഴിലാളികളുടെ എണ്ണം	a. സ്ഥിരം		b. താൽക്കാലികം		
11	കഴിഞ്ഞ മൂന്ന് വർഷമായി ജോലി ചെയ്യുന്നവരുടെ എണ്ണം	a. സ്ഥിരം		b. താൽക്കാലികം		
12	ഭൂമി ഏറ്റെടുക്കൽ ബാധിക്കുന്ന തൊഴിലാളികളുടെ എണ്ണം?	a. സ്ഥിരം				
		b. താൽക്കാലികം				
		ബാധകമല്ല <input type="checkbox"/>				

സെന്റർ ഫോർ മാനേജ്മെന്റ് ഡെവലപ്മെന്റ്, തിരുവനന്തപുരം

സാമൂഹ്യ ആഘാത പഠനം - അഭിമുഖ ഫോറം (സ്ഥാപനം)

(സ്ഥാപന ഉടമസ്ഥതയും നടത്തിപ്പും വ്യത്യസ്ത വ്യക്തികളാണെങ്കിൽ ചോദ്യം 13 മുതൽ 19 വരെയുള്ളവ ശേഖരിക്കുക)			
13	സ്ഥാപനം ഉടമയുടെ/ ഉത്തരവാദിത്തപ്പെട്ട അധികാരിയുടെ പേര്		
14	സ്ഥാപന ഉടമ/അധികാരിയുടെ മൊബൈൽ നമ്പർ		
15	നിർദ്ദിഷ്ട പദ്ധതിയെ നിങ്ങൾ അനുകൂലിക്കുന്നുണ്ടോ?	a. അനുകൂലം	b. പ്രതികൂലം
16	എന്തുകൊണ്ട്?		
17	നിർദ്ദിഷ്ട പദ്ധതിക്ക് പ്രായോഗികമായ ബദൽ മാർഗ്ഗങ്ങൾ എന്തെങ്കിലും നിർദ്ദേശിക്കുന്നുണ്ടോ?		
18	വിവരദാതാവിന്റെ മറ്റു അഭിപ്രായങ്ങൾ/നിർദ്ദേശം/പരാതി/ആവശ്യം		

സാമൂഹ്യ ആഘാത പഠനം - അഭിമുഖ ചോദ്യം (സ്ഥാപനം)

19 സ്ഥാപന ഉടമ/തൊഴിലാളികൾ സംബന്ധിച്ച വിവരങ്ങൾ (ആവശ്യമെങ്കിൽ കൂടുതൽ പേജ് ഉപയോഗിക്കുക)									
ക്രമ നം.	പേര്	ഉടമ/തൊഴിലാളി	വയസ്സ്	ലിംഗഭേദം (M/F/TC)	പ്രതിമാസ ശമ്പളം/വാക്യം	ജോലി ആരംഭിച്ച തീയതി	ആശ്രിതരുടെ എണ്ണം	ഏതെങ്കിലും കാരണവുമുള്ള വൈകല്യം/രോഗം	ബന്ധപ്പെടാനുള്ള നമ്പർ
1									
2									
3									
4									
5									
6									
7									
8									
9									
10									

സെന്റർ ഫോർ മാനേജ്മെന്റ് ഡെവലപ്മെന്റ്, തിരുവനന്തപുരം

ANNEXURE- V
Details of Project Affected People

CHT-002	CHT-001	ക്രമ നമ്പർ
ഷക്കീല ഷാനവാസ്	സമീർ മുഹമ്മദ്	ഭൂവുടമയുടെ പേര്
തണൽ, വെട്ടൂർ പി.ഒ, വർക്കല	ചിന്നക്കരവിള വീട്, വെട്ടൂർ, വർക്കല പി. ഒ.	വസ്തുവിന്റെ വിലാസം
വരുമാനത്തെ ബാധിക്കില്ല	വരുമാനത്തെ ബാധി ക്കില്ല	ഭൂമി/വസ്തു ഏറ്റെടുക്കൽ കുടുംബ വരുമാനത്തെ ഏതെ ങ്കിലും തരത്തിൽ ബാധിക്കുമോ?
ബാധകമല്ല	ബാധകമല്ല	ഭൂമി ഏറ്റെടുക്കൽ കുടുംബ ത്തിന്റെ പ്രാഥമിക വരുമാന മാർഗ്ഗ ത്തെയാണോ ബാധിക്കുന്നത്
34/1	32/1-1	സർവ്വേ നമ്പർ
373	26181	തണ്ടപ്പേര് നമ്പർ
06	06	ബ്ലോക്ക് നമ്പർ
വെട്ടൂർ	വെട്ടൂർ	വില്ലേജ്
വെട്ടൂർ	വെട്ടൂർ	ഗ്രാമ പഞ്ചായത്ത്/മുനിസിപ്പാലിറ്റി
വർക്കല	വർക്കല	താലൂക്ക്
പുരയിടം	പുരയിടം	വസ്തുവിന്റെ തരം
പാർപ്പിടം	പാർപ്പിടം	വസ്തുവിന്റെ ഉപയോഗം
ഏക ഉടമസ്ഥത	ഏക ഉടമസ്ഥത	ഏറ്റെടുക്കുന്ന ഭൂമിയുടെ ഉടമസ്ഥ തരം
ഭാഗികമായി	ഭാഗികമായി	ഏറ്റെടുക്കുന്ന ഭൂമി/വസ്തുവിന്റെ നഷ്ടം
ബാധകമല്ല	ബാധിക്കും	ഭൂമി ഏറ്റെടുക്കൽ കെട്ടിടത്തെ ബാധിക്കുന്നുണ്ടോ?
ബാധകമല്ല	ഭാഗികമായി	ഭൂമി ഏറ്റെടുക്കൽ കെട്ടിടത്തെ ബാധിക്കുന്നുണ്ടെങ്കിൽ എങ്ങനെ?
ബാധകമല്ല	വാർക്ക കെട്ടിടം	ഏറ്റെടുക്കുന്ന ഭൂമിയിലുള്ള കെട്ടി ടത്തിന്റെ ഘടന
അനുകൂലം	അനുകൂലം	നിർദ്ദിഷ്ട പദ്ധതിയെ നിങ്ങൾ അനുകൂലിക്കുന്നുണ്ടോ?
തയ്യാറാണ്	തയ്യാറാണ്	പദ്ധതിക്കുവേണ്ടി ഭൂമി/വസ്തു വിട്ടുനൽകാൻ നിങ്ങൾ തയ്യാറാണോ?

CHT-005	CHT-004	CHT-003	ക്രമ നമ്പർ
ബാബു	ശശാങ്കൻ + 7 പേർ	ശാന്ത	ഭൂവുടമയുടെ പേര്
ചരുവിള വീട്, തച്ചങ്കോണം, വർക്കല പി.ഒ	കടയിൽ വീട്, വെട്ടൂർ പി.ഒ.	ചരുവിള വീട്, തച്ചങ്കോണം, വർക്കല പി.ഒ.	വസ്തുവിന്റെ വിലാസം
വരുമാനത്തെ ബാധിക്കില്ല	വരുമാനത്തെ ബാധിക്കില്ല	വരുമാനത്തെ ബാധിക്കില്ല	ഭൂമി/വസ്തു ഏറ്റെടുക്കൽ കൂടുംബ വരുമാനത്തെ ഏതെങ്കിലും തരത്തിൽ ബാധിക്കുമോ?
ബാധകമല്ല	ബാധകമല്ല	ബാധകമല്ല	ഭൂമി ഏറ്റെടുക്കൽ കൂടുംബത്തിന്റെ പ്രാഥമിക വരുമാന മാർഗ്ഗത്തെയാണോ ബാധിക്കുന്നത്
	1/3		സർവ്വേ നമ്പർ
	26322		തണ്ടപ്പേര് നമ്പർ
	06		ബ്ലോക്ക് നമ്പർ
വർക്കല	വെട്ടൂർ	വർക്കല	വില്ലേജ്
വർക്കല	വെട്ടൂർ		ഗ്രാമ പഞ്ചായത്ത്/മുനിസിപ്പാലിറ്റി
വർക്കല	വർക്കല	വർക്കല	താലൂക്ക്
പുറമ്പോക്ക്	പുരയിടം	പുറമ്പോക്ക്	വസ്തുവിന്റെ തരം
പാർപ്പിടം	തരിശുഭൂമി	പാർപ്പിടം	വസ്തുവിന്റെ ഉപയോഗം
പുറമ്പോക്ക്	സംയുക്ത ഉടമസ്ഥത	പുറമ്പോക്ക്	ഏറ്റെടുക്കുന്ന ഭൂമിയുടെ ഉടമസ്ഥതരം
ഭാഗികമായി	ഭാഗികമായി	ഭാഗികമായി	ഏറ്റെടുക്കുന്ന ഭൂമി/വസ്തുവിന്റെ നഷ്ടം
ബാധിക്കും	ബാധകമല്ല	ബാധിക്കും	ഭൂമി ഏറ്റെടുക്കൽ കെട്ടിടത്തെ ബാധിക്കുന്നുണ്ടോ?
ഭാഗികമായി	ബാധകമല്ല	ഭാഗികമായി	ഭൂമി ഏറ്റെടുക്കൽ കെട്ടിടത്തെ ബാധിക്കുന്നുണ്ടെങ്കിൽ എങ്ങനെ?
ഷീറ്റ് കെട്ടിടം	ബാധകമല്ല	ഓടിട്ട കെട്ടിടം	ഏറ്റെടുക്കുന്ന ഭൂമിയിലുള്ള കെട്ടിടത്തിന്റെ ഘടന
അനുകൂലം	പ്രതികൂലം	അനുകൂലം	നിർദ്ദിഷ്ട പദ്ധതിയെ നിങ്ങൾ അനുകൂലിക്കുന്നുണ്ടോ?
തയ്യാറാണ്	തയ്യാറല്ല	തയ്യാറാണ്	പദ്ധതിക്കുവേണ്ടി ഭൂമി/വസ്തു വിട്ടുനൽകാൻ നിങ്ങൾ തയ്യാറാണോ?

CHT-007	CHT-006	ക്രമ നമ്പർ
ജയകുമാർ എസ്.	രാജേഷ് & സിമി	ഭൂവുടമയുടെ പേര്
അശ്വതി, തച്ചുകോണം, ചിലക്കൂർ, വർക്കല പി.ഒ	ദേവാലയം, തച്ചുകോണം, വർക്കല പി.ഒ.	വസ്തുവിന്റെ വിലാസം
വരുമാനത്തെ ബാധിക്കില്ല	വരുമാനത്തെ ബാധിക്കില്ല	ഭൂമി/വസ്തു ഏറ്റെടുക്കൽ കൂടുംബ വരുമാനത്തെ ഏതെങ്കിലും തരത്തിൽ ബാധിക്കുമോ?
ബാധകമല്ല	ബാധകമല്ല	ഭൂമി ഏറ്റെടുക്കൽ കൂടുംബത്തിന്റെ പ്രാഥമിക വരുമാന മാർഗ്ഗത്തെയാണോ ബാധിക്കുന്നത്
695/11	118, 3	സർവ്വേ നമ്പർ
23136	21923	തണ്ടപ്പേര് നമ്പർ
167	175	ബ്ലോക്ക് നമ്പർ
വർക്കല	വർക്കല	വില്ലേജ്
വർക്കല	വർക്കല	ഗ്രാമ പഞ്ചായത്ത്/മുനിസിപ്പാലിറ്റി
വർക്കല	വർക്കല	താലൂക്ക്
പുരയിടം	പുരയിടം	വസ്തുവിന്റെ തരം
കൃഷി	പാർപ്പിടം	വസ്തുവിന്റെ ഉപയോഗം
ഏക ഉടമസ്ഥത	സംയുക്ത ഉടമസ്ഥത	ഏറ്റെടുക്കുന്ന ഭൂമിയുടെ ഉടമസ്ഥതരം
ഭാഗികമായി	ഭാഗികമായി	ഏറ്റെടുക്കുന്ന ഭൂമി/വസ്തുവിന്റെ നഷ്ടം
ബാധിക്കില്ല	ബാധിക്കില്ല	ഭൂമി ഏറ്റെടുക്കൽ കെട്ടിടത്തെ ബാധിക്കുന്നുണ്ടോ?
ബാധകമല്ല	ബാധകമല്ല	ഭൂമി ഏറ്റെടുക്കൽ കെട്ടിടത്തെ ബാധിക്കുന്നുണ്ടെങ്കിൽ എങ്ങനെ?
ബാധകമല്ല	ബാധകമല്ല	ഏറ്റെടുക്കുന്ന ഭൂമിയിലുള്ള കെട്ടിടത്തിന്റെ ഘടന
പ്രതികൂലം	അനുകൂലം	നിർദ്ദിഷ്ട പദ്ധതിയെ നിങ്ങൾ അനുകൂലിക്കുന്നുണ്ടോ?
തയ്യാറാണ്	തയ്യാറാണ്	പദ്ധതിക്കുവേണ്ടി ഭൂമി/വസ്തു വിട്ടുനൽകാൻ നിങ്ങൾ തയ്യാറാണോ?

CHT-009	CHT-008	ക്രമ നമ്പർ
മിനിമോൾ	സുഹൈൽ, സുലൈമാൻ, സുമയ്യ	ഭൂവുടമയുടെ പേര്
വയലിൽ വീട്, റാത്തിക്കൽ ദേശം, വെട്ടൂർ	വെട്ടൂർ വീട്, വെട്ടൂർ ദേശം, വെട്ടൂർ പി.ഒ., വർക്കല	വസ്തുവിന്റെ വിലാസം
വരുമാനത്തെ ബാധിക്കില്ല	ഭാഗികമായി ബാധിക്കും.	ഭൂമി/വസ്തു ഏറ്റെടുക്കൽ കൂടുംബ വരുമാനത്തെ ഏതെങ്കിലും തരത്തിൽ ബാധിക്കുമോ?
ബാധകമല്ല	അല്ല	ഭൂമി ഏറ്റെടുക്കൽ കൂടുംബത്തിന്റെ പ്രാഥമിക വരുമാന മാർഗ്ഗത്തെയാണോ ബാധിക്കുന്നത്
34/3	14/16A	സർവ്വേ നമ്പർ
23037	17921	തണ്ടപ്പേര് നമ്പർ
6	6	ബ്ലോക്ക് നമ്പർ
വെട്ടൂർ	വെട്ടൂർ	വില്ലേജ്
വെട്ടൂർ	വെട്ടൂർ	ഗ്രാമ പഞ്ചായത്ത്/മുനിസിപ്പാലിറ്റി
വർക്കല	വർക്കല	താലൂക്ക്
പുരയിടം	പുരയിടം	വസ്തുവിന്റെ തരം
തരിശുഭൂമി	വാണിജ്യം	വസ്തുവിന്റെ ഉപയോഗം
ഏക ഉടമസ്ഥത	സംയുക്ത ഉടമസ്ഥത	ഏറ്റെടുക്കുന്ന ഭൂമിയുടെ ഉടമസ്ഥതരം
ഭാഗികമായി	ഭാഗികമായി	ഏറ്റെടുക്കുന്ന ഭൂമി/വസ്തുവിന്റെ നഷ്ടം
ബാധകമല്ല	ബാധിക്കും	ഭൂമി ഏറ്റെടുക്കൽ കെട്ടിടത്തെ ബാധിക്കുന്നുണ്ടോ?
ബാധകമല്ല	ഭാഗികമായി	ഭൂമി ഏറ്റെടുക്കൽ കെട്ടിടത്തെ ബാധിക്കുന്നുണ്ടെങ്കിൽ എങ്ങനെ?
ബാധകമല്ല	വാർക്ക കെട്ടിടം	ഏറ്റെടുക്കുന്ന ഭൂമിയിലുള്ള കെട്ടിടത്തിന്റെ ഘടന
അനുകൂലം	അനുകൂലം	നിർദ്ദിഷ്ട പദ്ധതിയെ നിങ്ങൾ അനുകൂലിക്കുന്നുണ്ടോ?
തയ്യാറാണ്	തയ്യാറാണ്	പദ്ധതിക്കുവേണ്ടി ഭൂമി/വസ്തു വിട്ടുനൽകാൻ നിങ്ങൾ തയ്യാറാണോ?

CHT-011	CHT-010	ക്രമ നമ്പർ
മുഹമ്മദ് റാഫി	ഐഷ ബീവി	ഭൂവുടമയുടെ പേര്
റിയ ഹൗസ്, വെട്ടൂർ പി.ഒ, വർക്കല	ചാലക്കര വീട്, താഴെ വെട്ടൂർ പി.ഒ, വർക്കല	വസ്തുവിന്റെ വിലാസം
വരുമാനത്തെ ബാധിക്കില്ല	വരുമാനത്തെ ബാധിക്കില്ല	ഭൂമി/വസ്തു ഏറ്റെടുക്കൽ കൂടുംബ വരുമാനത്തെ ഏതെങ്കിലും തരത്തിൽ ബാധിക്കുമോ?
ബാധകമല്ല	ബാധകമല്ല	ഭൂമി ഏറ്റെടുക്കൽ കൂടുംബത്തിന്റെ പ്രാഥമിക വരുമാന മാർഗ്ഗത്തെയാണോ ബാധിക്കുന്നത്
34/14, 34/14-1	27/12-A	സർവ്വേ നമ്പർ
23420	499/A	തണ്ടപ്പേര് നമ്പർ
6	6	ബ്ലോക്ക് നമ്പർ
വെട്ടൂർ	വെട്ടൂർ	വില്ലേജ്
വെട്ടൂർ	വെട്ടൂർ	ഗ്രാമ പഞ്ചായത്ത്/മുനിസിപ്പാലിറ്റി
വർക്കല	വർക്കല	താലൂക്ക്
പുരയിടം	പുരയിടം	വസ്തുവിന്റെ തരം
പാർപ്പിടം	പാർപ്പിടം	വസ്തുവിന്റെ ഉപയോഗം
ഏക ഉടമസ്ഥത	ഏക ഉടമസ്ഥത	ഏറ്റെടുക്കുന്ന ഭൂമിയുടെ ഉടമസ്ഥതരം
ഭാഗികമായി	ഭാഗികമായി	ഏറ്റെടുക്കുന്ന ഭൂമി/വസ്തുവിന്റെ നഷ്ടം
ബാധിക്കില്ല	ബാധിക്കില്ല	ഭൂമി ഏറ്റെടുക്കൽ കെട്ടിടത്തെ ബാധിക്കുന്നുണ്ടോ?
ബാധകമല്ല	ബാധകമല്ല	ഭൂമി ഏറ്റെടുക്കൽ കെട്ടിടത്തെ ബാധിക്കുന്നുണ്ടെങ്കിൽ എങ്ങനെ?
ബാധകമല്ല	ബാധകമല്ല	ഏറ്റെടുക്കുന്ന ഭൂമിയിലുള്ള കെട്ടിടത്തിന്റെ ഘടന
അനുകൂലം	അനുകൂലം	നിർദ്ദിഷ്ട പദ്ധതിയെ നിങ്ങൾ അനുകൂലിക്കുന്നുണ്ടോ?
തയ്യാറാണ്	തയ്യാറാണ്	പദ്ധതിക്കുവേണ്ടി ഭൂമി/വസ്തു വിട്ടുനൽകാൻ നിങ്ങൾ തയ്യാറാണോ?

CHT-013	CHT-012	ക്രമ നമ്പർ
ഷെലജ	കൃഷ്ണൻ, നാണുപണിക്കർ, നീലകണ്ഠൻ മുതൽ പേർ (15 പേർ)	ഭൂവുടമയുടെ പേര്
രാധാ നിവാസ്, തച്ചങ്കോണം, വർക്കല പി.ഒ	തെങ്ങിവിള പുരയിടത്തിനു സമീപം, തച്ചങ്കോണം, വർക്കല പി.ഒ.	വസ്തുവിന്റെ വിലാസം
വരുമാനത്തെ ബാധിക്കില്ല	ബാധകമല്ല	ഭൂമി/വസ്തു ഏറ്റെടുക്കൽ കൂടുംബ വരുമാനത്തെ ഏതെങ്കിലും തരത്തിൽ ബാധിക്കുമോ?
ബാധകമല്ല	ബാധകമല്ല	ഭൂമി ഏറ്റെടുക്കൽ കൂടുംബത്തിന്റെ പ്രാഥമിക വരുമാന മാർഗ്ഗത്തെയാണോ ബാധിക്കുന്നത്
179/92	2597/2	സർവ്വേ നമ്പർ
		തണ്ടപ്പേര് നമ്പർ
		ബ്ലോക്ക് നമ്പർ
വർക്കല	വർക്കല	വില്ലേജ്
വർക്കല	വർക്കല	ഗ്രാമ പഞ്ചായത്ത്/മുനിസിപ്പാലിറ്റി
വർക്കല	വർക്കല	താലൂക്ക്
പുരയിടം	പുരയിടം	വസ്തുവിന്റെ തരം
പാർപ്പിടം	പൊതു ആവശ്യം	വസ്തുവിന്റെ ഉപയോഗം
ഏക ഉടമസ്ഥത	ട്രസ്റ്റ്	ഏറ്റെടുക്കുന്ന ഭൂമിയുടെ ഉടമസ്ഥതരം
ഭാഗികമായി	ഭാഗികമായി	ഏറ്റെടുക്കുന്ന ഭൂമി/വസ്തുവിന്റെ നഷ്ടം
ബാധിക്കില്ല	ബാധകമല്ല	ഭൂമി ഏറ്റെടുക്കൽ കെട്ടിടത്തെ ബാധിക്കുന്നുണ്ടോ?
ബാധകമല്ല	ബാധകമല്ല	ഭൂമി ഏറ്റെടുക്കൽ കെട്ടിടത്തെ ബാധിക്കുന്നുണ്ടെങ്കിൽ എങ്ങനെ?
ബാധകമല്ല	ബാധകമല്ല	ഏറ്റെടുക്കുന്ന ഭൂമിയിലുള്ള കെട്ടിടത്തിന്റെ ഘടന
അനുകൂലം	അനുകൂലം	നിർദ്ദിഷ്ട പദ്ധതിയെ നിങ്ങൾ അനുകൂലിക്കുന്നുണ്ടോ?
തയ്യാറാണ്	തയ്യാറാണ്	പദ്ധതിക്കുവേണ്ടി ഭൂമി/വസ്തു വിട്ടുനൽകാൻ നിങ്ങൾ തയ്യാറാണോ?

CHT-015	CHT-014	ക്രമ നമ്പർ
ശശാങ്കൻ	ശ്യാമള	ഭൂവുടമയുടെ പേര്
മഞ്ജുഷ, ചിലക്കൂർ, വർക്കല, തിരുവനന്തപുരം	കണ്ണൻ നിവാസ്, തച്ച കോണം, വർക്കല പി. ഒ.	വസ്തുവിന്റെ വിലാസം
വരുമാനത്തെ ബാധിക്കില്ല	വരുമാനത്തെ ബാധിക്കില്ല	ഭൂമി/വസ്തു ഏറ്റെടുക്കൽ കൂടുംബ വരുമാനത്തെ ഏതെങ്കിലും തരത്തിൽ ബാധിക്കുമോ?
ബാധകമല്ല	ബാധകമല്ല	ഭൂമി ഏറ്റെടുക്കൽ കൂടുംബത്തിന്റെ പ്രാഥമിക വരുമാന മാർഗ്ഗത്തെയാണോ ബാധിക്കുന്നത്
1/18, 1/26, 151	58	സർവ്വേ നമ്പർ
223/A, 16319	9715	തണ്ടപ്പേര് നമ്പർ
006	174	ബ്ലോക്ക് നമ്പർ
വെട്ടൂർ	വർക്കല	വില്ലേജ്
വെട്ടൂർ	വർക്കല	ഗ്രാമ പഞ്ചായത്ത്/മുനിസിപ്പാലിറ്റി
വർക്കല	വർക്കല	താലൂക്ക്
പുരയിടം	പുരയിടം	വസ്തുവിന്റെ തരം
തരിശുഭൂമി	പാർപ്പിടം	വസ്തുവിന്റെ ഉപയോഗം
ഏക ഉടമസ്ഥത	ഏക ഉടമസ്ഥത	ഏറ്റെടുക്കുന്ന ഭൂമിയുടെ ഉടമസ്ഥതരം
ഭാഗികമായി	ഭാഗികമായി	ഏറ്റെടുക്കുന്ന ഭൂമി/വസ്തുവിന്റെ നഷ്ടം
ബാധകമല്ല	ബാധിക്കില്ല	ഭൂമി ഏറ്റെടുക്കൽ കെട്ടിടത്തെ ബാധിക്കുന്നുണ്ടോ?
ബാധകമല്ല	ബാധകമല്ല	ഭൂമി ഏറ്റെടുക്കൽ കെട്ടിടത്തെ ബാധിക്കുന്നുണ്ടെങ്കിൽ എങ്ങനെ?
ബാധകമല്ല	ബാധകമല്ല	ഏറ്റെടുക്കുന്ന ഭൂമിയിലുള്ള കെട്ടിടത്തിന്റെ ഘടന
പ്രതികൂലം	അനുകൂലം	നിർദ്ദിഷ്ട പദ്ധതിയെ നിങ്ങൾ അനുകൂലിക്കുന്നുണ്ടോ?
തയ്യാറല്ല	തയ്യാറാണ്	പദ്ധതിക്കുവേണ്ടി ഭൂമി/വസ്തു വിട്ടുനൽകാൻ നിങ്ങൾ തയ്യാറാണോ?

CHT-017	CHT-016	ക്രമ നമ്പർ
സലിം	രാജി	ഭൂവുടമയുടെ പേര്
ജെസീറ ലാൻഡ്, വെട്ടൂർ പി.ഒ, വർക്കല	ചരുവിള വീട്, തച്ച കോണം, വർക്കല പി.ഒ	വസ്തുവിന്റെ വിലാസം
വരുമാനത്തെ ബാധിക്കില്ല	വരുമാനത്തെ ബാധിക്കില്ല	ഭൂമി/വസ്തു ഏറ്റെടുക്കൽ കൂടുംബ വരുമാനത്തെ ഏതെങ്കിലും തരത്തിൽ ബാധിക്കുമോ?
ബാധകമല്ല	ബാധകമല്ല	ഭൂമി ഏറ്റെടുക്കൽ കൂടുംബത്തിന്റെ പ്രാഥമിക വരുമാന മാർഗ്ഗത്തെയാണോ ബാധിക്കുന്നത്
32/11		സർവ്വേ നമ്പർ
356		തണ്ടപ്പേര് നമ്പർ
6		ബ്ലോക്ക് നമ്പർ
വെട്ടൂർ	വർക്കല	വില്ലേജ്
വെട്ടൂർ	വർക്കല	ഗ്രാമ പഞ്ചായത്ത്/മുനിസിപ്പാലിറ്റി
വർക്കല	വർക്കല	താലൂക്ക്
പുരയിടം	പുറമ്പോക്ക്	വസ്തുവിന്റെ തരം
പാർപ്പിടം	പാർപ്പിടം	വസ്തുവിന്റെ ഉപയോഗം
ഏക ഉടമസ്ഥത	പുറമ്പോക്ക്	ഏറ്റെടുക്കുന്ന ഭൂമിയുടെ ഉടമസ്ഥതരം
ഭാഗികമായി	ഭാഗികമായി	ഏറ്റെടുക്കുന്ന ഭൂമി/വസ്തുവിന്റെ നഷ്ടം
ബാധിക്കില്ല	ബാധിക്കില്ല	ഭൂമി ഏറ്റെടുക്കൽ കെട്ടിടത്തെ ബാധിക്കുന്നുണ്ടോ?
ബാധകമല്ല	ബാധകമല്ല	ഭൂമി ഏറ്റെടുക്കൽ കെട്ടിടത്തെ ബാധിക്കുന്നുണ്ടെങ്കിൽ എങ്ങനെ?
ബാധകമല്ല	ബാധകമല്ല	ഏറ്റെടുക്കുന്ന ഭൂമിയിലുള്ള കെട്ടിടത്തിന്റെ ഘടന
അനുകൂലം	അനുകൂലം	നിർദ്ദിഷ്ട പദ്ധതിയെ നിങ്ങൾ അനുകൂലിക്കുന്നുണ്ടോ?
തയ്യാറാണ്	തയ്യാറാണ്	പദ്ധതിക്കുവേണ്ടി ഭൂമി/വസ്തു വിട്ടുനൽകാൻ നിങ്ങൾ തയ്യാറാണോ?

CHT-019	CHT-018	ക്രമ നമ്പർ
സിനി എസ്.	സൈനബ (Late)	ഭൂവുടമയുടെ പേര്
എം.എസ്. സദനം, തച്ചങ്കോണം, വർക്കല പി.ഒ	വയലിൽ വീട്, താഴെ വെട്ടൂർ	വസ്തുവിന്റെ വിലാസം
വരുമാനത്തെ ബാധി ക്കില്ല	വരുമാനത്തെ ബാധി ക്കില്ല	ഭൂമി/വസ്തു ഏറ്റെടുക്കൽ കുടുംബ വരുമാനത്തെ ഏതെ ങ്കിലും തരത്തിൽ ബാധിക്കുമോ?
ബാധകമല്ല	ബാധകമല്ല	ഭൂമി ഏറ്റെടുക്കൽ കുടുംബ ത്തിന്റെ പ്രാഥമിക വരുമാന മാർഗ്ഗ ത്തെയാണോ ബാധിക്കുന്നത്
65,7	259/7	സർവ്വേ നമ്പർ
11509		തണ്ടപ്പേര് നമ്പർ
175	6	ബ്ലോക്ക് നമ്പർ
വർക്കല	വെട്ടൂർ	വില്ലേജ്
വർക്കല	വെട്ടൂർ	ഗ്രാമ പഞ്ചായത്ത്/മുനിസിപ്പാലിറ്റി
വർക്കല	വർക്കല	താലൂക്ക്
പുരയിടം	പുരയിടം	വസ്തുവിന്റെ തരം
തരിശുഭൂമി	തരിശുഭൂമി	വസ്തുവിന്റെ ഉപയോഗം
ഏക ഉടമസ്ഥത	ഏക ഉടമസ്ഥത	ഏറ്റെടുക്കുന്ന ഭൂമിയുടെ ഉടമസ്ഥ തരം
ഭാഗികമായി	ഭാഗികമായി	ഏറ്റെടുക്കുന്ന ഭൂമി/വസ്തുവിന്റെ നഷ്ടം
ബാധിക്കില്ല	ബാധിക്കില്ല	ഭൂമി ഏറ്റെടുക്കൽ കെട്ടിടത്തെ ബാധിക്കുന്നുണ്ടോ?
ബാധകമല്ല	ബാധകമല്ല	ഭൂമി ഏറ്റെടുക്കൽ കെട്ടിടത്തെ ബാധിക്കുന്നുണ്ടെങ്കിൽ എങ്ങനെ?
ബാധകമല്ല	ബാധകമല്ല	ഏറ്റെടുക്കുന്ന ഭൂമിയിലുള്ള കെട്ടി ടത്തിന്റെ ഘടന
അനുകൂലം	അനുകൂലം	നിർദ്ദിഷ്ട പദ്ധതിയെ നിങ്ങൾ അനുകൂലിക്കുന്നുണ്ടോ?
തയ്യാറാണ്	തയ്യാറാണ്	പദ്ധതിക്കുവേണ്ടി ഭൂമി/വസ്തു വിട്ടുനൽകാൻ നിങ്ങൾ തയ്യാറാണോ?

CHT-021	CHT-020	ക്രമ നമ്പർ
ഐശ്വര്യ	കെബീന & സഹറുള്ള ഖാൻ (Late)	ഭൂവുടമയുടെ പേര്
വലിയവിളാകം വീട്, തച്ചങ്കോണം, വർക്കല പി.ഒ	മാസിൻ കോട്ടേജ്, തച്ച ങ്കോണം, വർക്കല പി.ഒ	വസ്തുവിന്റെ വിലാസം
വരുമാനത്തെ ബാധി ക്കില്ല	വരുമാനത്തെ ബാധി ക്കില്ല	ഭൂമി/വസ്തു ഏറ്റെടുക്കൽ കുടുംബ വരുമാനത്തെ ഏതെ ങ്കിലും തരത്തിൽ ബാധിക്കുമോ?
ബാധകമല്ല	ബാധകമല്ല	ഭൂമി ഏറ്റെടുക്കൽ കുടുംബ ത്തിന്റെ പ്രാഥമിക വരുമാന മാർഗ്ഗ ത്തെയാണോ ബാധിക്കുന്നത്
	69	സർവ്വേ നമ്പർ
94	13421	തണ്ടപ്പേര് നമ്പർ
75	175	ബ്ലോക്ക് നമ്പർ
വർക്കല	വർക്കല	വില്ലേജ്
വർക്കല	വർക്കല	ഗ്രാമ പഞ്ചായത്ത്/മുനിസിപ്പാലിറ്റി
വർക്കല	വർക്കല	താലൂക്ക്
പുരയിടം	പുരയിടം	വസ്തുവിന്റെ തരം
പാർപ്പിടം	പാർപ്പിടം	വസ്തുവിന്റെ ഉപയോഗം
ഏക ഉടമസ്ഥത	സംയുക്ത ഉടമസ്ഥത	ഏറ്റെടുക്കുന്ന ഭൂമിയുടെ ഉടമസ്ഥ തരം
ഭാഗികമായി	ഭാഗികമായി	ഏറ്റെടുക്കുന്ന ഭൂമി/വസ്തുവിന്റെ നഷ്ടം
ബാധിക്കില്ല	ബാധകമല്ല	ഭൂമി ഏറ്റെടുക്കൽ കെട്ടിടത്തെ ബാധിക്കുന്നുണ്ടോ?
ബാധകമല്ല	ബാധകമല്ല	ഭൂമി ഏറ്റെടുക്കൽ കെട്ടിടത്തെ ബാധിക്കുന്നുണ്ടെങ്കിൽ എങ്ങനെ?
ബാധകമല്ല	ബാധകമല്ല	ഏറ്റെടുക്കുന്ന ഭൂമിയിലുള്ള കെട്ടി ടത്തിന്റെ ഘടന
പ്രതികൂലം	പ്രതികൂലം	നിർദ്ദിഷ്ട പദ്ധതിയെ നിങ്ങൾ അനുകൂലിക്കുന്നുണ്ടോ?
തയ്യാറാണ്	തയ്യാറല്ല	പദ്ധതിക്കുവേണ്ടി ഭൂമി/വസ്തു വിട്ടുനൽകാൻ നിങ്ങൾ തയ്യാറാണോ?

CHT-023	CHT-022	ക്രമ നമ്പർ
ഷിഹാബുദ്ദീൻ	ഷൈൻ	ഭൂവുടമയുടെ പേര്
മുകളിലെവിള വീട്, ചിലക്കൂർ, വർക്കല പി.ഒ	സത്യ നിവാസ്, ചിലക്കൂർ, വർക്കല പി.ഒ	വസ്തുവിന്റെ വിലാസം
വരുമാനത്തെ ബാധിക്കില്ല	ഭാഗികമായി ബാധിക്കും.	ഭൂമി/വസ്തു ഏറ്റെടുക്കൽ കൂടുംബ വരുമാനത്തെ ഏതെങ്കിലും തരത്തിൽ ബാധിക്കുമോ?
ബാധകമല്ല	അതെ	ഭൂമി ഏറ്റെടുക്കൽ കൂടുംബത്തിന്റെ പ്രാഥമിക വരുമാന മാർഗ്ഗത്തെയാണോ ബാധിക്കുന്നത്
2558/2		സർവ്വേ നമ്പർ
		തണ്ടപ്പേര് നമ്പർ
168		ബ്ലോക്ക് നമ്പർ
വർക്കല	വർക്കല	വില്ലേജ്
വർക്കല	വർക്കല	ഗ്രാമ പഞ്ചായത്ത്/മുനിസിപ്പാലിറ്റി
വർക്കല	വർക്കല	താലൂക്ക്
പുരയിടം	പുരയിടം	വസ്തുവിന്റെ തരം
തരിശുഭൂമി	വാണിജ്യം	വസ്തുവിന്റെ ഉപയോഗം
ഏക ഉടമസ്ഥത	ഏക ഉടമസ്ഥത	ഏറ്റെടുക്കുന്ന ഭൂമിയുടെ ഉടമസ്ഥതരം
ഭാഗികമായി	ഭാഗികമായി	ഏറ്റെടുക്കുന്ന ഭൂമി/വസ്തുവിന്റെ നഷ്ടം
ബാധകമല്ല	ബാധിക്കും	ഭൂമി ഏറ്റെടുക്കൽ കെട്ടിടത്തെ ബാധിക്കുന്നുണ്ടോ?
ബാധകമല്ല	ഭാഗികമായി	ഭൂമി ഏറ്റെടുക്കൽ കെട്ടിടത്തെ ബാധിക്കുന്നുണ്ടെങ്കിൽ എങ്ങനെ?
ബാധകമല്ല	വാർഷിക കെട്ടിടം	ഏറ്റെടുക്കുന്ന ഭൂമിയിലുള്ള കെട്ടിടത്തിന്റെ ഘടന
അനുകൂലം	അനുകൂലം	നിർദ്ദിഷ്ട പദ്ധതിയെ നിങ്ങൾ അനുകൂലിക്കുന്നുണ്ടോ?
തയ്യാറാണ്	തയ്യാറാണ്	പദ്ധതിക്കുവേണ്ടി ഭൂമി/വസ്തു വിട്ടുനൽകാൻ നിങ്ങൾ തയ്യാറാണോ?

CHT-025	CHT-024	ക്രമ നമ്പർ
ഷാജഹാൻ	ഷീല സത്യവാൻ	ഭൂവുടമയുടെ പേര്
റബീനത്ത് മൻസിൽ, ചിലക്കൂർ, വർക്കല പി.ഒ.	ചിത്തിര, പുത്തൻചന്ത, വർക്കല പി.ഒ, 18/214	വസ്തുവിന്റെ വിലാസം
ഭാഗികമായി ബാധിക്കും.	വരുമാനത്തെ ബാധിക്കില്ല	ഭൂമി/വസ്തു ഏറ്റെടുക്കൽ കൂടുംബ വരുമാനത്തെ ഏതെങ്കിലും തരത്തിൽ ബാധിക്കുമോ?
അല്ല	ബാധകമല്ല	ഭൂമി ഏറ്റെടുക്കൽ കൂടുംബത്തിന്റെ പ്രാഥമിക വരുമാന മാർഗ്ഗത്തെയാണോ ബാധിക്കുന്നത്
	124	സർവ്വേ നമ്പർ
	10354	തണ്ടപ്പേര് നമ്പർ
	168	ബ്ലോക്ക് നമ്പർ
വെട്ടൂർ	വർക്കല	വില്ലേജ്
വെട്ടൂർ	വർക്കല	ഗ്രാമ പഞ്ചായത്ത്/മുനിസിപ്പാലിറ്റി
വർക്കല	വർക്കല	താലൂക്ക്
പുരയിടം	പുരയിടം	വസ്തുവിന്റെ തരം
വാണിജ്യം	തരിശുഭൂമി	വസ്തുവിന്റെ ഉപയോഗം
ഏക ഉടമസ്ഥത	ഏക ഉടമസ്ഥത	ഏറ്റെടുക്കുന്ന ഭൂമിയുടെ ഉടമസ്ഥതരം
ഭാഗികമായി	ഭാഗികമായി	ഏറ്റെടുക്കുന്ന ഭൂമി/വസ്തുവിന്റെ നഷ്ടം
ബാധിക്കും	ബാധകമല്ല	ഭൂമി ഏറ്റെടുക്കൽ കെട്ടിടത്തെ ബാധിക്കുന്നുണ്ടോ?
ഭാഗികമായി	ബാധകമല്ല	ഭൂമി ഏറ്റെടുക്കൽ കെട്ടിടത്തെ ബാധിക്കുന്നുണ്ടെങ്കിൽ എങ്ങനെ?
ഷീറ്റിട്ട കെട്ടിടം	ബാധകമല്ല	ഏറ്റെടുക്കുന്ന ഭൂമിയിലുള്ള കെട്ടിടത്തിന്റെ ഘടന
അനുകൂലം	അനുകൂലം	നിർദ്ദിഷ്ട പദ്ധതിയെ നിങ്ങൾ അനുകൂലിക്കുന്നുണ്ടോ?
തയ്യാറാണ്	തയ്യാറാണ്	പദ്ധതിക്കുവേണ്ടി ഭൂമി/വസ്തു വിട്ടുനൽകാൻ നിങ്ങൾ തയ്യാറാണോ?

CHT-027	CHT-026	ക്രമ നമ്പർ
അശോകൻ (Late)	സുശീലൻ	ഭൂവുടമയുടെ പേര്
സീമാലയം, ചിലക്കൂർ, വർക്കല	ചിത്തിര,18/214, പുത്തൻചന്ത, വർക്കല	വസ്തുവിന്റെ വിലാസം
ഭാഗികമായി ബാധിക്കും.	വരുമാനത്തെ ബാധിക്കില്ല	ഭൂമി/വസ്തു ഏറ്റെടുക്കൽ കൂടാതെ വരുമാനത്തെ ഏതെങ്കിലും തരത്തിൽ ബാധിക്കുമോ?
അതെ	ബാധകമല്ല	ഭൂമി ഏറ്റെടുക്കൽ കൂടാതെ അതിന്റെ പ്രാഥമിക വരുമാന മാർഗ്ഗത്തെയാണോ ബാധിക്കുന്നത്
2558/2-13, 2558/2-14	23	സർവ്വേ നമ്പർ
3269	12638	തണ്ടപ്പേര് നമ്പർ
168	168	ബ്ലോക്ക് നമ്പർ
വർക്കല	വർക്കല	വില്ലേജ്
വർക്കല	വർക്കല	ഗ്രാമ പഞ്ചായത്ത്/മുനിസിപ്പാലിറ്റി
വർക്കല	വർക്കല	താലൂക്ക്
പുരയിടം	പുരയിടം	വസ്തുവിന്റെ തരം
വാണിജ്യം	തരിശുഭൂമി	വസ്തുവിന്റെ ഉപയോഗം
ഏക ഉടമസ്ഥത	ഏക ഉടമസ്ഥത	ഏറ്റെടുക്കുന്ന ഭൂമിയുടെ ഉടമസ്ഥതരം
ഭാഗികമായി	ഭാഗികമായി	ഏറ്റെടുക്കുന്ന ഭൂമി/വസ്തുവിന്റെ നഷ്ടം
ബാധിക്കും	ബാധകമല്ല	ഭൂമി ഏറ്റെടുക്കൽ കെട്ടിടത്തെ ബാധിക്കുന്നുണ്ടോ?
ഭാഗികമായി	ബാധകമല്ല	ഭൂമി ഏറ്റെടുക്കൽ കെട്ടിടത്തെ ബാധിക്കുന്നുണ്ടെങ്കിൽ എങ്ങനെ?
വാർക്ക കെട്ടിടം, ഷീറ്റ് 13 കെട്ടിടം	ബാധകമല്ല	ഏറ്റെടുക്കുന്ന ഭൂമിയിലുള്ള കെട്ടിടത്തിന്റെ ഘടന
അനുകൂലം	അനുകൂലം	നിർദ്ദിഷ്ട പദ്ധതിയെ നിങ്ങൾ അനുകൂലിക്കുന്നുണ്ടോ?
തയ്യാറാണ്	തയ്യാറാണ്	പദ്ധതിക്കുവേണ്ടി ഭൂമി/വസ്തു വിട്ടുനൽകാൻ നിങ്ങൾ തയ്യാറാണോ?

CHT-029	CHT-028	ക്രമ നമ്പർ
കെ. വസന്ത	ഷീബ എസ്.	ഭൂവുടമയുടെ പേര്
കൗസ്തുഭം, എൽ. പി.ജി.എസ്. നു സമീപം, താഴെവെട്ടൂർ റോഡ്, ചുമടുതാങ്ങി, ചിലക്കൂർ, വർക്കല	കൃഷ്ണ, വടശ്ശേരി കോണം പി.ഒ, തിരുനാരായണപുരം	വസ്തുവിന്റെ വിലാസം
വരുമാനത്തെ ബാധിക്കില്ല	വരുമാനത്തെ ബാധിക്കില്ല	ഭൂമി/വസ്തു ഏറ്റെടുക്കൽ കൂടാതെ വരുമാനത്തെ ഏതെങ്കിലും തരത്തിൽ ബാധിക്കുമോ?
ബാധകമല്ല	ബാധകമല്ല	ഭൂമി ഏറ്റെടുക്കൽ കൂടാതെ അതിന്റെ പ്രാഥമിക വരുമാന മാർഗ്ഗത്തെയാണോ ബാധിക്കുന്നത്
	2559/8, 138, 128	സർവ്വേ നമ്പർ
	8818, 21974, 10323	തണ്ടപ്പേര് നമ്പർ
	168	ബ്ലോക്ക് നമ്പർ
വെട്ടൂർ	വർക്കല	വില്ലേജ്
വെട്ടൂർ	വർക്കല	ഗ്രാമ പഞ്ചായത്ത്/മുനിസിപ്പാലിറ്റി
വർക്കല	വർക്കല	താലൂക്ക്
പുരയിടം	പുരയിടം	വസ്തുവിന്റെ തരം
പാർപ്പിടം	തരിശുഭൂമി	വസ്തുവിന്റെ ഉപയോഗം
ഏക ഉടമസ്ഥത	ഏക ഉടമസ്ഥത	ഏറ്റെടുക്കുന്ന ഭൂമിയുടെ ഉടമസ്ഥതരം
ഭാഗികമായി	ഭാഗികമായി	ഏറ്റെടുക്കുന്ന ഭൂമി/വസ്തുവിന്റെ നഷ്ടം
ബാധിക്കില്ല	ബാധകമല്ല	ഭൂമി ഏറ്റെടുക്കൽ കെട്ടിടത്തെ ബാധിക്കുന്നുണ്ടോ?
ബാധകമല്ല	ബാധകമല്ല	ഭൂമി ഏറ്റെടുക്കൽ കെട്ടിടത്തെ ബാധിക്കുന്നുണ്ടെങ്കിൽ എങ്ങനെ?
ബാധകമല്ല	ബാധകമല്ല	ഏറ്റെടുക്കുന്ന ഭൂമിയിലുള്ള കെട്ടിടത്തിന്റെ ഘടന
പ്രതികൂലം	അനുകൂലം	നിർദ്ദിഷ്ട പദ്ധതിയെ നിങ്ങൾ അനുകൂലിക്കുന്നുണ്ടോ?
തയ്യാറല്ല.	തയ്യാറാണ്	പദ്ധതിക്കുവേണ്ടി ഭൂമി/വസ്തു വിട്ടുനൽകാൻ നിങ്ങൾ തയ്യാറാണോ?

CHT-032	CHT-031	CHT-030	ക്രമ നമ്പർ
രാധാകൃഷ്ണൻ ജി.	സുഭാഷ് ചന്ദ്രൻ നായർ	സിദ്ദിഖ്	ഭൂവുടമയുടെ പേര്
സൗപർണിക (കടകൾ - 3 ഷട്ടർ)	ന്യൂ വടക്കുംകര, എച്ച് എസ് റോഡ്, മാന്തറ ഇടവ	സഹാന മൻസിൽ, താഴേവെട്ടൂർ, ചുലുപാറ, വർക്കല പി.ഒ	വസ്തുവിന്റെ വിലാസം
ഭാഗികമായി ബാധിക്കും.	വരുമാനത്തെ ബാധിക്കില്ല	ഭാഗികമായി ബാധിക്കും.	ഭൂമി/വസ്തു ഏറ്റെടുക്കൽ കൂടുംബ വരുമാനത്തെ ഏതെങ്കിലും തരത്തിൽ ബാധിക്കുമോ?
അല്ല	ബാധകമല്ല	അതെ	ഭൂമി ഏറ്റെടുക്കൽ കൂടുംബത്തിന്റെ പ്രാഥമിക വരുമാന മാർഗ്ഗത്തെയാണോ ബാധിക്കുന്നത്
491/14	493/12-2-4	259/3	സർവ്വേ നമ്പർ
15764	5871/4	27513	തണ്ടപ്പേര് നമ്പർ
1	1	06	ബ്ലോക്ക് നമ്പർ
ഇടവ	ഇടവ	വെട്ടൂർ	വില്ലേജ്
ഇടവ	ഇടവ	വെട്ടൂർ	ഗ്രാമ പഞ്ചായത്ത്/മുനിസിപ്പാലിറ്റി
വർക്കല	വർക്കല	വർക്കല	താലൂക്ക്
പുരയിടം	പുരയിടം	പുരയിടം	വസ്തുവിന്റെ തരം
വാണിജ്യം	പാർപ്പിടം	പാർപ്പിടവും വാണിജ്യവും	വസ്തുവിന്റെ ഉപയോഗം
ഏക ഉടമസ്ഥത	ഏക ഉടമസ്ഥത	ഏക ഉടമസ്ഥത	ഏറ്റെടുക്കുന്ന ഭൂമിയുടെ ഉടമസ്ഥതരം
ഭാഗികമായി	ഭാഗികമായി	ഭാഗികമായി	ഏറ്റെടുക്കുന്ന ഭൂമി/വസ്തുവിന്റെ നഷ്ടം
ബാധിക്കും	ബാധിക്കില്ല	ബാധിക്കും	ഭൂമി ഏറ്റെടുക്കൽ കെട്ടിടത്തെ ബാധിക്കുന്നുണ്ടോ?
ഭാഗികമായി	ബാധകമല്ല	ഭാഗികമായി	ഭൂമി ഏറ്റെടുക്കൽ കെട്ടിടത്തെ ബാധിക്കുന്നുണ്ടെങ്കിൽ എങ്ങനെ?
വാർക്ക കെട്ടിടം	ബാധകമല്ല	വാർക്ക കെട്ടിടം, ഷീറ്റിട്ട് കെട്ടിടം	ഏറ്റെടുക്കുന്ന ഭൂമിയിലുള്ള കെട്ടിടത്തിന്റെ ഘടന
അനുകൂലം	അനുകൂലം	അനുകൂലം	നിർദ്ദിഷ്ട പദ്ധതിയെ നിങ്ങൾ അനുകൂലിക്കുന്നുണ്ടോ?
തയ്യാറാണ്	തയ്യാറാണ്	തയ്യാറാണ്	പദ്ധതിക്കുവേണ്ടി ഭൂമി/വസ്തു വിട്ടുനൽകാൻ നിങ്ങൾ തയ്യാറാണോ?

CHT-034	CHT-033	ക്രമ നമ്പർ
ജമീല ബീവി & കമറുദ്ദീൻ	ലക്ഷ്മി	ഭൂവുടമയുടെ പേര്
മാന്തറവിള, ഓടയം, വർക്കല	ലക്ഷ്മി നിവാസ്, മാന്തറ, ഇടവ - 695311	വസ്തുവിന്റെ വിലാസം
വരുമാനത്തെ ബാധിക്കില്ല	വരുമാനത്തെ ബാധിക്കില്ല	ഭൂമി/വസ്തു ഏറ്റെടുക്കൽ കൂടുംബ വരുമാനത്തെ ഏതെങ്കിലും തരത്തിൽ ബാധിക്കുമോ?
ബാധകമല്ല	ബാധകമല്ല	ഭൂമി ഏറ്റെടുക്കൽ കൂടുംബത്തിന്റെ പ്രാഥമിക വരുമാന മാർഗ്ഗത്തെയാണോ ബാധിക്കുന്നത്
489/3	491/57	സർവ്വേ നമ്പർ
7006	27965	തണ്ടപ്പേര് നമ്പർ
1	1	ബ്ലോക്ക് നമ്പർ
ഇടവ	ഇടവ	വില്ലേജ്
ഇടവ	ഇടവ	ഗ്രാമ പഞ്ചായത്ത്/മുനിസിപ്പാലിറ്റി
വർക്കല	വർക്കല	താലൂക്ക്
പുരയിടം	പുരയിടം	വസ്തുവിന്റെ തരം
പാർപ്പിടം	പാർപ്പിടം	വസ്തുവിന്റെ ഉപയോഗം
സംയുക്ത ഉടമസ്ഥത	ഏക ഉടമസ്ഥത	ഏറ്റെടുക്കുന്ന ഭൂമിയുടെ ഉടമസ്ഥതരം
ഭാഗികമായി	ഭാഗികമായി	ഏറ്റെടുക്കുന്ന ഭൂമി/വസ്തുവിന്റെ നഷ്ടം
ബാധിക്കും	ബാധിക്കില്ല	ഭൂമി ഏറ്റെടുക്കൽ കെട്ടിടത്തെ ബാധിക്കുന്നുണ്ടോ?
ഭാഗികമായി	ബാധകമല്ല	ഭൂമി ഏറ്റെടുക്കൽ കെട്ടിടത്തെ ബാധിക്കുന്നുണ്ടെങ്കിൽ എങ്ങനെ?
വാർക്ക കെട്ടിടം	ബാധകമല്ല	ഏറ്റെടുക്കുന്ന ഭൂമിയിലുള്ള കെട്ടിടത്തിന്റെ ഘടന
അനുകൂലം	അനുകൂലം	നിർദ്ദിഷ്ട പദ്ധതിയെ നിങ്ങൾ അനുകൂലിക്കുന്നുണ്ടോ?
തയ്യാറാണ്	തയ്യാറാണ്	പദ്ധതിക്കുവേണ്ടി ഭൂമി/വസ്തു വിട്ടുനൽകാൻ നിങ്ങൾ തയ്യാറാണോ?

CHT-037	CHT-036	CHT-035	ക്രമ നമ്പർ
ജലാലുദ്ദീൻ	ഫാത്തിമ ബീവി	അയിഷ്യ നിസാം	ഭൂവുടമയുടെ പേര്
സലീൽ ഹൗസ്, സംഘമുക്ക്, ഹൈസ്കൂൾ റോഡ്, ഇടവ, വർക്കല, തിരുവനന്തപുരം	ടെസ്റ്റി വില്ലാ, മാന്തറ പി.ഒ, വർക്കല, തിരുവനന്തപുരം	അൽ-ഫിർദൗസ്, ഇടവ പി.ഒ., വർക്കല പി.ഒ, തിരുവനന്തപുരം	വസ്തുവിന്റെ വിലാസം
വരുമാനത്തെ ബാധിക്കില്ല	വരുമാനത്തെ ബാധിക്കില്ല	വരുമാനത്തെ ബാധിക്കില്ല	ഭൂമി/വസ്തു ഏറ്റെടുക്കൽ കൂടുംബ വരുമാനത്തെ ഏതെങ്കിലും തരത്തിൽ ബാധിക്കുമോ?
ബാധകമല്ല	ബാധകമല്ല	ബാധകമല്ല	ഭൂമി ഏറ്റെടുക്കൽ കൂടുംബത്തിന്റെ പ്രാഥമിക വരുമാന മാർഗ്ഗത്തെയാണോ ബാധിക്കുന്നത്
484/29,2	484/33-4	109/74	സർവ്വേ നമ്പർ
9807/A	16385	19701	തണ്ടപ്പേര് നമ്പർ
1	1	1	ബ്ലോക്ക് നമ്പർ
ഇടവ	ഇടവ	ഇടവ	വില്ലേജ്
ഇടവ	ഇടവ	ഇടവ	ഗ്രാമ പഞ്ചായത്ത്/മുനിസിപ്പാലിറ്റി
വർക്കല	വർക്കല	വർക്കല	താലൂക്ക്
പുരയിടം	പുരയിടം	പുരയിടം	വസ്തുവിന്റെ തരം
പാർപ്പിടം	പാർപ്പിടം	പാർപ്പിടം	വസ്തുവിന്റെ ഉപയോഗം
ഏക ഉടമസ്ഥത	ഏക ഉടമസ്ഥത	ഏക ഉടമസ്ഥത	ഏറ്റെടുക്കുന്ന ഭൂമിയുടെ ഉടമസ്ഥതരം
ഭാഗികമായി	ഭാഗികമായി	ഭാഗികമായി	ഏറ്റെടുക്കുന്ന ഭൂമി/വസ്തുവിന്റെ നഷ്ടം
ബാധിക്കില്ല	ബാധിക്കില്ല	ബാധിക്കില്ല	ഭൂമി ഏറ്റെടുക്കൽ കെട്ടിടത്തെ ബാധിക്കുന്നുണ്ടോ?
ബാധകമല്ല	ബാധകമല്ല	ബാധകമല്ല	ഭൂമി ഏറ്റെടുക്കൽ കെട്ടിടത്തെ ബാധിക്കുന്നുണ്ടെങ്കിൽ എങ്ങനെ?
ബാധകമല്ല	ബാധകമല്ല	ബാധകമല്ല	ഏറ്റെടുക്കുന്ന ഭൂമിയിലുള്ള കെട്ടിടത്തിന്റെ ഘടന
അനുകൂലം	അനുകൂലം	അനുകൂലം	നിർദ്ദിഷ്ട പദ്ധതിയെ നിങ്ങൾ അനുകൂലിക്കുന്നുണ്ടോ?
തയ്യാറാണ്	തയ്യാറാണ്	തയ്യാറാണ്	പദ്ധതിക്കുവേണ്ടി ഭൂമി/വസ്തു വിട്ടുനൽകാൻ നിങ്ങൾ തയ്യാറാണോ?

CHT-040	CHT-039	CHT-038	ക്രമ നമ്പർ
മുഹമ്മദ് സഹീബ് സലീം	ഷാമ	നസീമ ബുഖാരി	ഭൂവുടമയുടെ പേര്
റോഡിനോട് ചേർന്ന് അശതേക്കുള്ള വഴി	റോഡിനോട് ചേർന്ന് അശതേക്കുള്ള വഴി	തനിമ, എച്ച്.എസ്. റോഡ്, ഇടവ, വർക്കല, തിരുവനന്തപുരം	വസ്തുവിന്റെ വിലാസം
വരുമാനത്തെ ബാധിക്കില്ല	വരുമാനത്തെ ബാധിക്കില്ല	വരുമാനത്തെ ബാധിക്കില്ല	ഭൂമി/വസ്തു ഏറ്റെടുക്കൽ കൂടുംബ വരുമാനത്തെ ഏതെങ്കിലും തരത്തിൽ ബാധിക്കുമോ?
ബാധകമല്ല	ബാധകമല്ല	ബാധകമല്ല	ഭൂമി ഏറ്റെടുക്കൽ കൂടുംബത്തിന്റെ പ്രാഥമിക വരുമാന മാർഗ്ഗത്തെയാണോ ബാധിക്കുന്നത്
484/29-1	484/30-1	484/30	സർവ്വേ നമ്പർ
18201	25432	9136	തണ്ടപ്പേര് നമ്പർ
1	1	1	ബ്ലോക്ക് നമ്പർ
ഇടവ	ഇടവ	ഇടവ	വില്ലേജ്
ഇടവ	ഇടവ	ഇടവ	ഗ്രാമ പഞ്ചായത്ത്/മുനിസിപ്പാലിറ്റി
വർക്കല	വർക്കല	വർക്കല	താലൂക്ക്
പുരയിടം	പുരയിടം	പുരയിടം	വസ്തുവിന്റെ തരം
പാർപ്പിടം	പാർപ്പിടം	പാർപ്പിടം	വസ്തുവിന്റെ ഉപയോഗം
ഏക ഉടമസ്ഥത	ഏക ഉടമസ്ഥത	ഏക ഉടമസ്ഥത	ഏറ്റെടുക്കുന്ന ഭൂമിയുടെ ഉടമസ്ഥതരം
ഭാഗികമായി	ഭാഗികമായി	ഭാഗികമായി	ഏറ്റെടുക്കുന്ന ഭൂമി/വസ്തുവിന്റെ നഷ്ടം
ബാധിക്കില്ല	ബാധിക്കില്ല	ബാധിക്കില്ല	ഭൂമി ഏറ്റെടുക്കൽ കെട്ടിടത്തെ ബാധിക്കുന്നുണ്ടോ?
ബാധകമല്ല	ബാധകമല്ല	ബാധകമല്ല	ഭൂമി ഏറ്റെടുക്കൽ കെട്ടിടത്തെ ബാധിക്കുന്നുണ്ടെങ്കിൽ എങ്ങനെ?
ബാധകമല്ല	ബാധകമല്ല	ബാധകമല്ല	ഏറ്റെടുക്കുന്ന ഭൂമിയിലുള്ള കെട്ടിടത്തിന്റെ ഘടന
അനുകൂലം	അനുകൂലം	അനുകൂലം	നിർദ്ദിഷ്ട പദ്ധതിയെ നിങ്ങൾ അനുകൂലിക്കുന്നുണ്ടോ?
തയ്യാറാണ്	തയ്യാറാണ്	തയ്യാറാണ്	പദ്ധതിക്കുവേണ്ടി ഭൂമി/വസ്തു വിട്ടുനൽകാൻ നിങ്ങൾ തയ്യാറാണോ?

CHT-042	CHT-041	ക്രമ നമ്പർ
ഷീന	ഷീജ ആർ.& മുഹമ്മദ് ജാസ്മിർ	ഭൂവുടമയുടെ പേര്
മൊതീൻ വിളാകം, മാന്തറ, ഇടവ, വർക്കല, തിരുവനന്തപുരം	ഐഷ മൻസിൽ, മാന്തറ, ഇടവ, വർക്കല, തിരുവനന്തപുരം	വസ്തുവിന്റെ വിലാസം
വരുമാനത്തെ ബാധിക്കില്ല	വരുമാനത്തെ ബാധിക്കില്ല	ഭൂമി/വസ്തു ഏറ്റെടുക്കൽ കൂടുംബ വരുമാനത്തെ ഏതെങ്കിലും തരത്തിൽ ബാധിക്കുമോ?
ബാധകമല്ല	ബാധകമല്ല	ഭൂമി ഏറ്റെടുക്കൽ കൂടുംബത്തിന്റെ പ്രാഥമിക വരുമാന മാർഗ്ഗത്തെയാണോ ബാധിക്കുന്നത്
484/32-3	484/11-1	സർവ്വേ നമ്പർ
26841	17049	തണ്ടപ്പേര് നമ്പർ
1	1	ബ്ലോക്ക് നമ്പർ
ഇടവ	ഇടവ	വില്ലേജ്
ഇടവ	ഇടവ	ഗ്രാമ പഞ്ചായത്ത്/മുനിസിപ്പാലിറ്റി
വർക്കല	വർക്കല	താലൂക്ക്
പുരയിടം	പുരയിടം	വസ്തുവിന്റെ തരം
പാർപ്പിടം	പാർപ്പിടം	വസ്തുവിന്റെ ഉപയോഗം
ഏക ഉടമസ്ഥത	സംയുക്ത ഉടമസ്ഥത	ഏറ്റെടുക്കുന്ന ഭൂമിയുടെ ഉടമസ്ഥതരം
ഭാഗികമായി	ഭാഗികമായി	ഏറ്റെടുക്കുന്ന ഭൂമി/വസ്തുവിന്റെ നഷ്ടം
ബാധിക്കില്ല	ബാധിക്കില്ല	ഭൂമി ഏറ്റെടുക്കൽ കെട്ടിടത്തെ ബാധിക്കുന്നുണ്ടോ?
ബാധകമല്ല	ബാധകമല്ല	ഭൂമി ഏറ്റെടുക്കൽ കെട്ടിടത്തെ ബാധിക്കുന്നുണ്ടെങ്കിൽ എങ്ങനെ?
ബാധകമല്ല	ബാധകമല്ല	ഏറ്റെടുക്കുന്ന ഭൂമിയിലുള്ള കെട്ടിടത്തിന്റെ ഘടന
അനുകൂലം	അനുകൂലം	നിർദ്ദിഷ്ട പദ്ധതിയെ നിങ്ങൾ അനുകൂലിക്കുന്നുണ്ടോ?
തയ്യാറാണ്	തയ്യാറാണ്	പദ്ധതിക്കുവേണ്ടി ഭൂമി/വസ്തു വിട്ടുനൽകാൻ നിങ്ങൾ തയ്യാറാണോ?

CHT-044	CHT-043	ക്രമ നമ്പർ
സുനിൽ	ജാസ്മിൻ, ഷബീർ	ഭൂവുടമയുടെ പേര്
മയൂരം, എച്ച്.എസ്. റോഡ്, ഇടവ പി.ഒ - 695 311	ദാറുൾ ആലിയാ, മാന്തറ, ഇടവ പി.ഒ, വർക്കല, തിരുവനന്തപുരം	വസ്തുവിന്റെ വിലാസം
വരുമാനത്തെ ബാധിക്കില്ല	വരുമാനത്തെ ബാധിക്കില്ല	ഭൂമി/വസ്തു ഏറ്റെടുക്കൽ കൂടുംബ വരുമാനത്തെ ഏതെങ്കിലും തരത്തിൽ ബാധിക്കുമോ?
ബാധകമല്ല	ബാധകമല്ല	ഭൂമി ഏറ്റെടുക്കൽ കൂടുംബത്തിന്റെ പ്രാഥമിക വരുമാന മാർഗ്ഗത്തെയാണോ ബാധിക്കുന്നത്
508/11	484/33-1	സർവ്വേ നമ്പർ
26278	24596	തണ്ടപ്പേര് നമ്പർ
1	1	ബ്ലോക്ക് നമ്പർ
ഇടവ	ഇടവ	വില്ലേജ്
ഇടവ	ഇടവ	ഗ്രാമ പഞ്ചായത്ത്/മുനിസിപ്പാലിറ്റി
വർക്കല	വർക്കല	താലൂക്ക്
പുരയിടം	പുരയിടം	വസ്തുവിന്റെ തരം
പാർപ്പിടം	പാർപ്പിടം	വസ്തുവിന്റെ ഉപയോഗം
ഏക ഉടമസ്ഥത	സംയുക്ത ഉടമസ്ഥത	ഏറ്റെടുക്കുന്ന ഭൂമിയുടെ ഉടമസ്ഥതരം
ഭാഗികമായി	ഭാഗികമായി	ഏറ്റെടുക്കുന്ന ഭൂമി/വസ്തുവിന്റെ നഷ്ടം
ബാധിക്കില്ല	ബാധിക്കില്ല	ഭൂമി ഏറ്റെടുക്കൽ കെട്ടിടത്തെ ബാധിക്കുന്നുണ്ടോ?
ബാധകമല്ല	ബാധകമല്ല	ഭൂമി ഏറ്റെടുക്കൽ കെട്ടിടത്തെ ബാധിക്കുന്നുണ്ടെങ്കിൽ എങ്ങനെ?
ബാധകമല്ല	ബാധകമല്ല	ഏറ്റെടുക്കുന്ന ഭൂമിയിലുള്ള കെട്ടിടത്തിന്റെ ഘടന
അനുകൂലം	അനുകൂലം	നിർദ്ദിഷ്ട പദ്ധതിയെ നിങ്ങൾ അനുകൂലിക്കുന്നുണ്ടോ?
തയ്യാറാണ്	തയ്യാറാണ്	പദ്ധതിക്കുവേണ്ടി ഭൂമി/വസ്തു വിട്ടുനൽകാൻ നിങ്ങൾ തയ്യാറാണോ?

CHT-046	CHT-045	ക്രമ നമ്പർ
രജിത സുനിൽ	പി.വി. സൗരംഗദേവൻ ആശാരി (Late)	ഭൂവുടമയുടെ പേര്
സി.വി.വിലാസം, മാന്തറ, ഇടവ പി.ഒ.	ഇടവ വീടൻസ്, പുത്തൻമം, ഇടവ പി.ഒ	വസ്തുവിന്റെ വിലാസം
വരുമാനത്തെ ബാധിക്കില്ല	വരുമാനത്തെ ബാധിക്കില്ല	ഭൂമി/വസ്തു ഏറ്റെടുക്കൽ കൂടുംബ വരുമാനത്തെ ഏതെങ്കിലും തരത്തിൽ ബാധിക്കുമോ?
ബാധകമല്ല	ബാധകമല്ല	ഭൂമി ഏറ്റെടുക്കൽ കൂടുംബത്തിന്റെ പ്രാഥമിക വരുമാന മാർഗ്ഗത്തെയാണോ ബാധിക്കുന്നത്
499/11		സർവ്വേ നമ്പർ
20102		തണ്ടപ്പേര് നമ്പർ
1		ബ്ലോക്ക് നമ്പർ
ഇടവ	ഇടവ	വില്ലേജ്
ഇടവ	ഇടവ	ഗ്രാമ പഞ്ചായത്ത്/മുനിസിപ്പാലിറ്റി
വർക്കല	വർക്കല	താലൂക്ക്
പുരയിടം	പുരയിടം	വസ്തുവിന്റെ തരം
പാർപ്പിടം	പാർപ്പിടം	വസ്തുവിന്റെ ഉപയോഗം
ഏക ഉടമസ്ഥത	ഏക ഉടമസ്ഥത	ഏറ്റെടുക്കുന്ന ഭൂമിയുടെ ഉടമസ്ഥതരം
ഭാഗികമായി	ഭാഗികമായി	ഏറ്റെടുക്കുന്ന ഭൂമി/വസ്തുവിന്റെ നഷ്ടം
ബാധിക്കില്ല	ബാധിക്കും	ഭൂമി ഏറ്റെടുക്കൽ കെട്ടിടത്തെ ബാധിക്കുന്നുണ്ടോ?
ബാധകമല്ല	ഭാഗികമായി	ഭൂമി ഏറ്റെടുക്കൽ കെട്ടിടത്തെ ബാധിക്കുന്നുണ്ടെങ്കിൽ എങ്ങനെ?
ബാധകമല്ല	വാർക്ക കെട്ടിടം	ഏറ്റെടുക്കുന്ന ഭൂമിയിലുള്ള കെട്ടിടത്തിന്റെ ഘടന
അനുകൂലം	പ്രതികൂലം	നിർദ്ദിഷ്ട പദ്ധതിയെ നിങ്ങൾ അനുകൂലിക്കുന്നുണ്ടോ?
തയ്യാറാണ്	തയ്യാറാണ്	പദ്ധതിക്കുവേണ്ടി ഭൂമി/വസ്തു വിട്ടുനൽകാൻ നിങ്ങൾ തയ്യാറാണോ?

CHT-048	CHT-047	ക്രമ നമ്പർ
കെ. വിജയകുമാർ (Late.)	മുത്തയ്യൻ ആചാരി (Late)	ഭൂവുടമയുടെ പേര്
തെക്കേവിള, എച്ച്.എസ്. റോഡ്, ഇടവ പി.ഒ.	പുത്തൻമംത്തിൽ ഹൗസ്, എച്ച്.എസ്.റോ ഡ്, മാന്തറ, ഇടവ പി.ഒ, 695311	വസ്തുവിന്റെ വിലാസം
ഭാഗികമായി ബാധിക്കും.	ഭാഗികമായി ബാധി ക്കും.	ഭൂമി/വസ്തു ഏറ്റെടുക്കൽ കുടുംബ വരുമാനത്തെ ഏതെ ങ്കിലും തരത്തിൽ ബാധിക്കുമോ?
അല്ല	അതെ	ഭൂമി ഏറ്റെടുക്കൽ കുടുംബ ത്തിന്റെ പ്രാഥമിക വരുമാന മാർഗ്ഗ ത്തെയാണോ ബാധിക്കുന്നത്
499/3-5	508/17-1	സർവ്വേ നമ്പർ
29239	15936	തണ്ടപ്പേര് നമ്പർ
1	1	ബ്ലോക്ക് നമ്പർ
ഇടവ	ഇടവ	വില്ലേജ്
ഇടവ	ഇടവ	ഗ്രാമ പഞ്ചായത്ത്/മുനിസിപ്പാലിറ്റി
വർക്കല	വർക്കല	താലൂക്ക്
പുരയിടം	പുരയിടം	വസ്തുവിന്റെ തരം
വാണിജ്യം	പാർപ്പിടവും വാണിജ ്യവും	വസ്തുവിന്റെ ഉപയോഗം
ഏക ഉടമസ്ഥത	ഏക ഉടമസ്ഥത	ഏറ്റെടുക്കുന്ന ഭൂമിയുടെ ഉടമസ്ഥ തരം
പൂർണ്ണമായി	പൂർണ്ണമായി	ഏറ്റെടുക്കുന്ന ഭൂമി/വസ്തുവിന്റെ നഷ്ടം
ബാധിക്കും	ബാധിക്കും	ഭൂമി ഏറ്റെടുക്കൽ കെട്ടിടത്തെ ബാധിക്കുന്നുണ്ടോ?
പൂർണ്ണമായി	പൂർണ്ണമായി	ഭൂമി ഏറ്റെടുക്കൽ കെട്ടിടത്തെ ബാധിക്കുന്നുണ്ടെങ്കിൽ എങ്ങനെ?
വാർക്ക കെട്ടിടം	വാർക്ക കെട്ടിടം	ഏറ്റെടുക്കുന്ന ഭൂമിയിലുള്ള കെട്ടി ടത്തിന്റെ ഘടന
അനുകൂലം	അനുകൂലം	നിർദ്ദിഷ്ട പദ്ധതിയെ നിങ്ങൾ അനുകൂലിക്കുന്നുണ്ടോ?
തയ്യാറാണ്	തയ്യാറാണ്	പദ്ധതിക്കുവേണ്ടി ഭൂമി/വസ്തു വിട്ടുനൽകാൻ നിങ്ങൾ തയ്യാറാണോ?

CHT-050	CHT-049	ക്രമ നമ്പർ
പ്രസിഡന്റ്/സെക്രട്ടറി, ഇവട സർവ്വീസ് സഹ കരണ ബാങ്ക്	മല്ലിക ടി. നായർ	ഭൂവുടമയുടെ പേര്
മോർണിംഗ് & ഇവ നിംഗ് ബ്രാഞ്ച്, എച്ച്. എസ്.റോഡ്, ഇടവ പി. ഒ., 695311	നമ്പച്ചം വീട്, എച്ച്.എ സ്. റോഡ്, മാന്തറ, ഇടവ പി.ഒ.	വസ്തുവിന്റെ വിലാസം
വരുമാനത്തെ ബാധി ക്കില്ല	ഭാഗികമായി ബാധി ക്കും.	ഭൂമി/വസ്തു ഏറ്റെടുക്കൽ കുടുംബ വരുമാനത്തെ ഏതെ ങ്കിലും തരത്തിൽ ബാധിക്കുമോ?
ബാധകമല്ല	അല്ല	ഭൂമി ഏറ്റെടുക്കൽ കുടുംബ ത്തിന്റെ പ്രാഥമിക വരുമാന മാർഗ്ഗ ത്തെയാണോ ബാധിക്കുന്നത്
	508/10	സർവ്വേ നമ്പർ
	18103	തണ്ടപ്പേര് നമ്പർ
	1	ബ്ലോക്ക് നമ്പർ
ഇടവ	ഇടവ	വില്ലേജ്
ഇടവ	ഇടവ	ഗ്രാമ പഞ്ചായത്ത്/മുനിസിപ്പാലിറ്റി
വർക്കല	വർക്കല	താലൂക്ക്
പുരയിടം	പുരയിടം	വസ്തുവിന്റെ തരം
പൊതു ആവശ്യം	വാണിജ്യം	വസ്തുവിന്റെ ഉപയോഗം
ഏക ഉടമസ്ഥത	ഏക ഉടമസ്ഥത	ഏറ്റെടുക്കുന്ന ഭൂമിയുടെ ഉടമസ്ഥ തരം
ഭാഗികമായി	ഭാഗികമായി	ഏറ്റെടുക്കുന്ന ഭൂമി/വസ്തുവിന്റെ നഷ്ടം
ബാധിക്കും	ബാധിക്കും	ഭൂമി ഏറ്റെടുക്കൽ കെട്ടിടത്തെ ബാധിക്കുന്നുണ്ടോ?
ഭാഗികമായി	ഭാഗികമായി	ഭൂമി ഏറ്റെടുക്കൽ കെട്ടിടത്തെ ബാധിക്കുന്നുണ്ടെങ്കിൽ എങ്ങനെ?
വാർക്ക കെട്ടിടം	ഷീറ്റ് ടു കെട്ടിടം	ഏറ്റെടുക്കുന്ന ഭൂമിയിലുള്ള കെട്ടി ടത്തിന്റെ ഘടന
അനുകൂലം	അനുകൂലം	നിർദ്ദിഷ്ട പദ്ധതിയെ നിങ്ങൾ അനുകൂലിക്കുന്നുണ്ടോ?
തയ്യാറാണ്	തയ്യാറാണ്	പദ്ധതിക്കുവേണ്ടി ഭൂമി/വസ്തു വിട്ടുനൽകാൻ നിങ്ങൾ തയ്യാറാണോ?

CHT-052	CHT-051	ക്രമ നമ്പർ
പ്രസിഡന്റ്/സെക്രട്ടറി, ഇവട സർവ്വീസ് സഹകരണ ബാങ്ക്	പ്രസിഡന്റ്/സെക്രട്ടറി, ഇവട സർവ്വീസ് സഹകരണ ബാങ്ക്	ഭൂവുടമയുടെ പേര്
എച്ച് എസ്. റോഡ്, ഇടവ പി.ഒ.	ബാങ്ക് കെട്ടിടം, സംഘമുക്ക്, ഇടവ പി.ഒ, 695311	വസ്തുവിന്റെ വിലാസം
വരുമാനത്തെ ബാധിക്കില്ല	വരുമാനത്തെ ബാധിക്കില്ല	ഭൂമി/വസ്തു ഏറ്റെടുക്കൽ കൂടുംബ വരുമാനത്തെ ഏതെങ്കിലും തരത്തിൽ ബാധിക്കുമോ?
ബാധകമല്ല	ബാധകമല്ല	ഭൂമി ഏറ്റെടുക്കൽ കൂടുംബത്തിന്റെ പ്രാഥമിക വരുമാന മാർഗ്ഗത്തെയാണോ ബാധിക്കുന്നത്
		സർവ്വേ നമ്പർ
		തണ്ടപ്പേര് നമ്പർ
		ബ്ലോക്ക് നമ്പർ
ഇടവ	ഇടവ	വില്ലേജ്
ഇടവ	ഇടവ	ഗ്രാമ പഞ്ചായത്ത്/മുനിസിപ്പാലിറ്റി
വർക്കല	വർക്കല	താലൂക്ക്
പുരയിടം	പുരയിടം	വസ്തുവിന്റെ തരം
പൊതു ആവശ്യം	വാണിജ്യം	വസ്തുവിന്റെ ഉപയോഗം
ഏക ഉടമസ്ഥത	ഏക ഉടമസ്ഥത	ഏറ്റെടുക്കുന്ന ഭൂമിയുടെ ഉടമസ്ഥതരം
ഭാഗികമായി	ഭാഗികമായി	ഏറ്റെടുക്കുന്ന ഭൂമി/വസ്തുവിന്റെ നഷ്ടം
ബാധിക്കില്ല	ബാധിക്കും	ഭൂമി ഏറ്റെടുക്കൽ കെട്ടിടത്തെ ബാധിക്കുന്നുണ്ടോ?
ബാധകമല്ല	ഭാഗികമായി	ഭൂമി ഏറ്റെടുക്കൽ കെട്ടിടത്തെ ബാധിക്കുന്നുണ്ടെങ്കിൽ എങ്ങനെ?
ബാധകമല്ല	വാർക്ക കെട്ടിടം	ഏറ്റെടുക്കുന്ന ഭൂമിയിലുള്ള കെട്ടിടത്തിന്റെ ഘടന
അനുകൂലം	അനുകൂലം	നിർദ്ദിഷ്ട പദ്ധതിയെ നിങ്ങൾ അനുകൂലിക്കുന്നുണ്ടോ?
തയ്യാറാണ്	തയ്യാറാണ്	പദ്ധതിക്കുവേണ്ടി ഭൂമി/വസ്തു വിട്ടുനൽകാൻ നിങ്ങൾ തയ്യാറാണോ?

CHT-054	CHT-053	ക്രമ നമ്പർ
അജയകുമാർ	സേതുഭായി (Late)	ഭൂവുടമയുടെ പേര്
തെക്കേവില വീട്, മാന്തറ, ഇടവ പി.ഒ	തെക്കേവില, എച്ച്.എസ്. റോഡ്, ഇടവ പി.ഒ.	വസ്തുവിന്റെ വിലാസം
വരുമാനത്തെ ബാധിക്കില്ല	പൂർണ്ണമായും ബാധിക്കും	ഭൂമി/വസ്തു ഏറ്റെടുക്കൽ കൂടാതെ വരുമാനത്തെ ഏതെങ്കിലും തരത്തിൽ ബാധിക്കുമോ?
ബാധകമല്ല	അതെ	ഭൂമി ഏറ്റെടുക്കൽ കൂടാതെ അതിന്റെ പ്രാഥമിക വരുമാന മാർഗ്ഗത്തെയാണോ ബാധിക്കുന്നത്
499/1-1	508/12	സർവ്വേ നമ്പർ
22199	21637	തണ്ടപ്പേര് നമ്പർ
1	1	ബ്ലോക്ക് നമ്പർ
ഇടവ	ഇടവ	വില്ലേജ്
ഇടവ	ഇടവ	ഗ്രാമ പഞ്ചായത്ത്/മുനിസിപ്പാലിറ്റി
വർക്കല	വർക്കല	താലൂക്ക്
പുരയിടം	പുരയിടം	വസ്തുവിന്റെ തരം
പാർപ്പിടം	പാർപ്പിടവും വാണിജ്യവും	വസ്തുവിന്റെ ഉപയോഗം
ഏക ഉടമസ്ഥത	ഏക ഉടമസ്ഥത	ഏറ്റെടുക്കുന്ന ഭൂമിയുടെ ഉടമസ്ഥതരം
ഭാഗികമായി	പൂർണ്ണമായി	ഏറ്റെടുക്കുന്ന ഭൂമി/വസ്തുവിന്റെ നഷ്ടം
ബാധിക്കും	ബാധിക്കും	ഭൂമി ഏറ്റെടുക്കൽ കെട്ടിടത്തെ ബാധിക്കുന്നുണ്ടോ?
പൂർണ്ണമായി	പൂർണ്ണമായി	ഭൂമി ഏറ്റെടുക്കൽ കെട്ടിടത്തെ ബാധിക്കുന്നുണ്ടെങ്കിൽ എങ്ങനെ?
ഓടിട്ട കെട്ടിടം	ഷീറ്റിട്ട കെട്ടിടം	ഏറ്റെടുക്കുന്ന ഭൂമിയിലുള്ള കെട്ടിടത്തിന്റെ ഘടന
അനുകൂലം	അനുകൂലം	നിർദ്ദിഷ്ട പദ്ധതിയെ നിങ്ങൾ അനുകൂലിക്കുന്നുണ്ടോ?
തയ്യാറാണ്	തയ്യാറല്ല.	പദ്ധതിക്കുവേണ്ടി ഭൂമി/വസ്തു വിട്ടുനൽകാൻ നിങ്ങൾ തയ്യാറാണോ?

CHT-057	CHT-056	CHT-055	ക്രമ നമ്പർ
ഫൈസൽ, ഫാസിൽ	രാജേന്ദ്രൻ	മനോജ് എം.	ഭൂവുടമയുടെ പേര്
തൻസീർ മൻസിൽ, എച്ച്.എസ്.റോഡ്, ഇടവ പി.ഒ	രാജേന്ദ്രവിലാസം, വെൺകുളം, ഇടവ പി.ഒ.	ശ്രീനിക, എച്ച്.എസ്.റോഡ്, മാന്തറ, ഇടവ പി.ഒ.	വസ്തുവിന്റെ വിലാസം
വരുമാനത്തെ ബാധിക്കില്ല	ഭാഗികമായി ബാധിക്കും.	വരുമാനത്തെ ബാധിക്കില്ല	ഭൂമി/വസ്തു ഏറ്റെടുക്കൽ കൂടുംബ വരുമാനത്തെ ഏതെങ്കിലും തരത്തിൽ ബാധിക്കുമോ?
ബാധകമല്ല	അതെ	ബാധകമല്ല	ഭൂമി ഏറ്റെടുക്കൽ കൂടുംബത്തിന്റെ പ്രാഥമിക വരുമാന മാർഗ്ഗത്തെയാണോ ബാധിക്കുന്നത്
499/10-2	499/3	499/2, 499/14	സർവ്വേ നമ്പർ
15671	11897	18614	തണ്ടപ്പേര് നമ്പർ
1	1	1	ബ്ലോക്ക് നമ്പർ
ഇടവ	ഇടവ	ഇടവ	വില്ലേജ്
ഇടവ	ഇടവ	ഇടവ	ഗ്രാമ പഞ്ചായത്ത്/മുനിസിപ്പാലിറ്റി
വർക്കല	വർക്കല	വർക്കല	താലൂക്ക്
പുരയിടം	പുരയിടം	പുരയിടം	വസ്തുവിന്റെ തരം
തരിശുഭൂമി	വാണിജ്യം	പാർപ്പിടം	വസ്തുവിന്റെ ഉപയോഗം
സംയുക്ത ഉടമസ്ഥത	ഏക ഉടമസ്ഥത	ഏക ഉടമസ്ഥത	ഏറ്റെടുക്കുന്ന ഭൂമിയുടെ ഉടമസ്ഥതരം
ഭാഗികമായി	പൂർണ്ണമായി	ഭാഗികമായി	ഏറ്റെടുക്കുന്ന ഭൂമി/വസ്തുവിന്റെ നഷ്ടം
ബാധിക്കില്ല	ബാധിക്കും	ബാധിക്കില്ല	ഭൂമി ഏറ്റെടുക്കൽ കെട്ടിടത്തെ ബാധിക്കുന്നുണ്ടോ?
ബാധകമല്ല	പൂർണ്ണമായി	ബാധകമല്ല	ഭൂമി ഏറ്റെടുക്കൽ കെട്ടിടത്തെ ബാധിക്കുന്നുണ്ടെങ്കിൽ എങ്ങനെ?
ബാധകമല്ല	വാർക്ക കെട്ടിടം	ബാധകമല്ല	ഏറ്റെടുക്കുന്ന ഭൂമിയിലുള്ള കെട്ടിടത്തിന്റെ ഘടന
അനുകൂലം	അനുകൂലം	അനുകൂലം	നിർദ്ദിഷ്ട പദ്ധതിയെ നിങ്ങൾ അനുകൂലിക്കുന്നുണ്ടോ?
തയ്യാറാണ്	തയ്യാറാണ്	തയ്യാറാണ്	പദ്ധതിക്കുവേണ്ടി ഭൂമി/വസ്തു വിട്ടുനൽകാൻ നിങ്ങൾ തയ്യാറാണോ?

CHT-059	CHT-058	ക്രമ നമ്പർ
ഉണ്ണിക്കൃഷ്ണൻ നായർ	ഫാജിദ	ഭൂവുടമയുടെ പേര്
കൃഷ്ണഗുഡി, ഇടവ പി. ഒ, 695311	തൻസീർ മൻസിൽ, എച്ച്.എസ്.റോഡ്, ഇടവ പി.ഒ	വസ്തുവിന്റെ വിലാസം
വരുമാനത്തെ ബാധിക്കില്ല	ഭാഗികമായി ബാധിക്കും.	ഭൂമി/വസ്തു ഏറ്റെടുക്കൽ കൂടുംബ വരുമാനത്തെ ഏതെങ്കിലും തരത്തിൽ ബാധിക്കുമോ?
ബാധകമല്ല	അല്ല	ഭൂമി ഏറ്റെടുക്കൽ കൂടുംബത്തിന്റെ പ്രാഥമിക വരുമാന മാർഗ്ഗത്തെയാണോ ബാധിക്കുന്നത്
508/5	499/10	സർവ്വേ നമ്പർ
7288/A	15670	തണ്ടപ്പേര് നമ്പർ
1	1	ബ്ലോക്ക് നമ്പർ
ഇടവ	ഇടവ	വില്ലേജ്
ഇടവ	ഇടവ	ഗ്രാമ പഞ്ചായത്ത്/മുനിസിപ്പാലിറ്റി
വർക്കല	വർക്കല	താലൂക്ക്
പുരയിടം	പുരയിടം	വസ്തുവിന്റെ തരം
പാർപ്പിടം	പാർപ്പിടം	വസ്തുവിന്റെ ഉപയോഗം
ഏക ഉടമസ്ഥത	ഏക ഉടമസ്ഥത	ഏറ്റെടുക്കുന്ന ഭൂമിയുടെ ഉടമസ്ഥതരം
ഭാഗികമായി	ഭാഗികമായി	ഏറ്റെടുക്കുന്ന ഭൂമി/വസ്തുവിന്റെ നഷ്ടം
ബാധിക്കില്ല	ബാധിക്കില്ല	ഭൂമി ഏറ്റെടുക്കൽ കെട്ടിടത്തെ ബാധിക്കുന്നുണ്ടോ?
ബാധകമല്ല	ബാധകമല്ല	ഭൂമി ഏറ്റെടുക്കൽ കെട്ടിടത്തെ ബാധിക്കുന്നുണ്ടെങ്കിൽ എങ്ങനെ?
ബാധകമല്ല	ബാധകമല്ല	ഏറ്റെടുക്കുന്ന ഭൂമിയിലുള്ള കെട്ടിടത്തിന്റെ ഘടന
അനുകൂലം	അനുകൂലം	നിർദ്ദിഷ്ട പദ്ധതിയെ നിങ്ങൾ അനുകൂലിക്കുന്നുണ്ടോ?
തയ്യാറാണ്	തയ്യാറാണ്	പദ്ധതിക്കുവേണ്ടി ഭൂമി/വസ്തു വിട്ടുനൽകാൻ നിങ്ങൾ തയ്യാറാണോ?

CHT-061	CHT-060	ക്രമ നമ്പർ
രവീന്ദ്രബാബു	MRMKMHSS, ഇടവ	ഭൂവുടമയുടെ പേര്
ആതിര, റെയിൽവേ സ്റ്റേഷനു സമീപം, ഇടവ - 695311	എം.ആർ. മുഹമ്മദ് കുഞ്ഞി മെമ്മോറിയൽ മ്യൂസീം ഹയർ സെക്കന്ററി സ്കൂൾ, ഇടവ പി.ഒ.	വസ്തുവിന്റെ വിലാസം
ഭാഗികമായി ബാധിക്കും.	വരുമാനത്തെ ബാധിക്കില്ല	ഭൂമി/വസ്തു ഏറ്റെടുക്കൽ കൂടാതെ വരുമാനത്തെ ഏതെങ്കിലും തരത്തിൽ ബാധിക്കുമോ?
അല്ല	ബാധകമല്ല	ഭൂമി ഏറ്റെടുക്കൽ കൂടാതെ അതിന്റെ പ്രാഥമിക വരുമാന മാർഗ്ഗത്തെയാണോ ബാധിക്കുന്നത്
517/3-2-1, 517/3-1		സർവ്വേ നമ്പർ
17120, 24283		തണ്ടപ്പേര് നമ്പർ
1		ബ്ലോക്ക് നമ്പർ
ഇടവ	ഇടവ	വില്ലേജ്
ഇടവ	ഇടവ	ഗ്രാമ പഞ്ചായത്ത്/മുനിസിപ്പാലിറ്റി
വർക്കല	വർക്കല	താലൂക്ക്
പുരയിടം	പുരയിടം	വസ്തുവിന്റെ തരം
പാർപ്പിടം	പൊതു ആവശ്യം	വസ്തുവിന്റെ ഉപയോഗം
ഏക ഉടമസ്ഥത	മറ്റുള്ളവ	ഏറ്റെടുക്കുന്ന ഭൂമിയുടെ ഉടമസ്ഥതരം
ഭാഗികമായി	ഭാഗികമായി	ഏറ്റെടുക്കുന്ന ഭൂമി/വസ്തുവിന്റെ നഷ്ടം
ബാധിക്കും	ബാധകമല്ല	ഭൂമി ഏറ്റെടുക്കൽ കെട്ടിടത്തെ ബാധിക്കുന്നുണ്ടോ?
ഭാഗികമായി	ബാധകമല്ല	ഭൂമി ഏറ്റെടുക്കൽ കെട്ടിടത്തെ ബാധിക്കുന്നുണ്ടെങ്കിൽ എങ്ങനെ?
വാർക്ക കെട്ടിടം	ബാധകമല്ല	ഏറ്റെടുക്കുന്ന ഭൂമിയിലുള്ള കെട്ടിടത്തിന്റെ ഘടന
അനുകൂലം	അനുകൂലം	നിർദ്ദിഷ്ട പദ്ധതിയെ നിങ്ങൾ അനുകൂലിക്കുന്നുണ്ടോ?
തയ്യാറാണ്	തയ്യാറാണ്	പദ്ധതിക്കുവേണ്ടി ഭൂമി/വസ്തു വിട്ടുനൽകാൻ നിങ്ങൾ തയ്യാറാണോ?

CHT-063	CHT-062	ക്രമ നമ്പർ
അബ്ദുൾ നാസർ, ജെസി നായർ	സോന നാദിർ	ഭൂവുടമയുടെ പേര്
ജെസീന കോട്ടേജ്, നിയർ സ്റ്റേഷൻ, ഇടവ - 695311	സഹ്റ, ഇടവ പി.ഒ - 695311	വസ്തുവിന്റെ വിലാസം
വരുമാനത്തെ ബാധി ക്കില്ല	വരുമാനത്തെ ബാധി ക്കില്ല	ഭൂമി/വസ്തു ഏറ്റെടുക്കൽ കുടുംബ വരുമാനത്തെ ഏതെ ങ്കിലും തരത്തിൽ ബാധിക്കുമോ?
ബാധകമല്ല	ബാധകമല്ല	ഭൂമി ഏറ്റെടുക്കൽ കുടുംബ ത്തിന്റെ പ്രാഥമിക വരുമാന മാർഗ്ഗ ത്തെയാണോ ബാധിക്കുന്നത്
517/2		സർവ്വേ നമ്പർ
7437/A		തണ്ടപ്പേര് നമ്പർ
		ബ്ലോക്ക് നമ്പർ
ഇടവ	ഇടവ	വില്ലേജ്
ഇടവ	ഇടവ	ഗ്രാമ പഞ്ചായത്ത്/മുനിസിപ്പാലിറ്റി
വർക്കല	വർക്കല	താലൂക്ക്
പുരയിടം	പുരയിടം	വസ്തുവിന്റെ തരം
പാർപ്പിടം	പാർപ്പിടം	വസ്തുവിന്റെ ഉപയോഗം
സംയുക്ത ഉടമസ്ഥത	ഏക ഉടമസ്ഥത	ഏറ്റെടുക്കുന്ന ഭൂമിയുടെ ഉടമസ്ഥ തരം
ഭാഗികമായി	ഭാഗികമായി	ഏറ്റെടുക്കുന്ന ഭൂമി/വസ്തുവിന്റെ നഷ്ടം
ബാധകമല്ല	ബാധകമല്ല	ഭൂമി ഏറ്റെടുക്കൽ കെട്ടിടത്തെ ബാധിക്കുന്നുണ്ടോ?
ബാധകമല്ല	ബാധകമല്ല	ഭൂമി ഏറ്റെടുക്കൽ കെട്ടിടത്തെ ബാധിക്കുന്നുണ്ടെങ്കിൽ എങ്ങനെ?
ബാധകമല്ല	ബാധകമല്ല	ഏറ്റെടുക്കുന്ന ഭൂമിയിലുള്ള കെട്ടി ടത്തിന്റെ ഘടന
അനുകൂലം	പ്രതികൂലം	നിർദ്ദിഷ്ട പദ്ധതിയെ നിങ്ങൾ അനുകൂലിക്കുന്നുണ്ടോ?
തയ്യാറല്ല	തയ്യാറാണ്	പദ്ധതിക്കുവേണ്ടി ഭൂമി/വസ്തു വിട്ടുനൽകാൻ നിങ്ങൾ തയ്യാറാണോ?

CHT-065	CHT-064	ക്രമ നമ്പർ
രാജി	മുഹമ്മദ് അസ്ലം, നഗീന	ഭൂവുടമയുടെ പേര്
പയ്യൂവിള, മാന്തറ, ഇടവ പി.ഒ	സരിത്, ഇടവ, നിയർ റെയിൽവേ സ്റ്റേഷൻ - 695311	വസ്തുവിന്റെ വിലാസം
വരുമാനത്തെ ബാധി ക്കില്ല	ഭാഗികമായി ബാധിക്കും.	ഭൂമി/വസ്തു ഏറ്റെടുക്കൽ കുടുംബ വരുമാനത്തെ ഏതെ ങ്കിലും തരത്തിൽ ബാധിക്കുമോ?
ബാധകമല്ല	അല്ല	ഭൂമി ഏറ്റെടുക്കൽ കുടുംബ ത്തിന്റെ പ്രാഥമിക വരുമാന മാർഗ്ഗ ത്തെയാണോ ബാധിക്കുന്നത്
498/9	517/1	സർവ്വേ നമ്പർ
17528	7409	തണ്ടപ്പേര് നമ്പർ
1	1	ബ്ലോക്ക് നമ്പർ
ഇടവ	ഇടവ	വില്ലേജ്
ഇടവ	ഇടവ	ഗ്രാമ പഞ്ചായത്ത്/മുനിസിപ്പാലിറ്റി
വർക്കല	വർക്കല	താലൂക്ക്
പുരയിടം	പുരയിടം	വസ്തുവിന്റെ തരം
പാർപ്പിടം	പാർപ്പിടം	വസ്തുവിന്റെ ഉപയോഗം
ഏക ഉടമസ്ഥത	സംയുക്ത ഉടമസ്ഥത	ഏറ്റെടുക്കുന്ന ഭൂമിയുടെ ഉടമസ്ഥ തരം
ഭാഗികമായി	ഭാഗികമായി	ഏറ്റെടുക്കുന്ന ഭൂമി/വസ്തുവിന്റെ നഷ്ടം
ബാധകമല്ല	ബാധകമല്ല	ഭൂമി ഏറ്റെടുക്കൽ കെട്ടിടത്തെ ബാധിക്കുന്നുണ്ടോ?
ബാധകമല്ല	ബാധകമല്ല	ഭൂമി ഏറ്റെടുക്കൽ കെട്ടിടത്തെ ബാധിക്കുന്നുണ്ടെങ്കിൽ എങ്ങനെ?
ബാധകമല്ല	ബാധകമല്ല	ഏറ്റെടുക്കുന്ന ഭൂമിയിലുള്ള കെട്ടി ടത്തിന്റെ ഘടന
അഭിപ്രായമില്ല	അനുകൂലം	നിർദ്ദിഷ്ട പദ്ധതിയെ നിങ്ങൾ അനുകൂലിക്കുന്നുണ്ടോ?
തയ്യാറല്ല.	തയ്യാറാണ്	പദ്ധതിക്കുവേണ്ടി ഭൂമി/വസ്തു വിട്ടുനൽകാൻ നിങ്ങൾ തയ്യാറാണോ?

CHT-067	CHT-066	ക്രമ നമ്പർ
ഷാജഹാൻ	മുഹമ്മദ് റജി	ഭൂവുടമയുടെ പേര്
പയറ്റുവിള, എച്ച്.എസ്. റോഡ്, മാന്തറ, ഇടവ	പയറ്റുവിള, എച്ച്.എസ്. റോഡ്, മാന്തറ, ഇടവ	വസ്തുവിന്റെ വിലാസം
വരുമാനത്തെ ബാധിക്കില്ല	വരുമാനത്തെ ബാധിക്കില്ല	ഭൂമി/വസ്തു ഏറ്റെടുക്കൽ കൂടുംബ വരുമാനത്തെ ഏതെങ്കിലും തരത്തിൽ ബാധിക്കുമോ?
ബാധകമല്ല	ബാധകമല്ല	ഭൂമി ഏറ്റെടുക്കൽ കൂടുംബത്തിന്റെ പ്രാഥമിക വരുമാന മാർഗ്ഗത്തെയാണോ ബാധിക്കുന്നത്
498/11	498/11-A	സർവ്വേ നമ്പർ
6798/A	18508	തണ്ടപ്പേര് നമ്പർ
1	1	ബ്ലോക്ക് നമ്പർ
ഇടവ	ഇടവ	വില്ലേജ്
ഇടവ	ഇടവ	ഗ്രാമ പഞ്ചായത്ത്/മുനിസിപ്പാലിറ്റി
വർക്കല	വർക്കല	താലൂക്ക്
പുരയിടം	പുരയിടം	വസ്തുവിന്റെ തരം
പാർപ്പിടം	പാർപ്പിടം	വസ്തുവിന്റെ ഉപയോഗം
ഏക ഉടമസ്ഥത	ഏക ഉടമസ്ഥത	ഏറ്റെടുക്കുന്ന ഭൂമിയുടെ ഉടമസ്ഥതരം
ഭാഗികമായി	ഭാഗികമായി	ഏറ്റെടുക്കുന്ന ഭൂമി/വസ്തുവിന്റെ നഷ്ടം
ബാധകമല്ല	ബാധകമല്ല	ഭൂമി ഏറ്റെടുക്കൽ കെട്ടിടത്തെ ബാധിക്കുന്നുണ്ടോ?
ബാധകമല്ല	ബാധകമല്ല	ഭൂമി ഏറ്റെടുക്കൽ കെട്ടിടത്തെ ബാധിക്കുന്നുണ്ടെങ്കിൽ എങ്ങനെ?
ബാധകമല്ല	ബാധകമല്ല	ഏറ്റെടുക്കുന്ന ഭൂമിയിലുള്ള കെട്ടിടത്തിന്റെ ഘടന
അനുകൂലം	അനുകൂലം	നിർദ്ദിഷ്ട പദ്ധതിയെ നിങ്ങൾ അനുകൂലിക്കുന്നുണ്ടോ?
തയ്യാറാണ്	തയ്യാറാണ്	പദ്ധതിക്കുവേണ്ടി ഭൂമി/വസ്തു വിട്ടുനൽകാൻ നിങ്ങൾ തയ്യാറാണോ?

CHT-069	CHT-068	ക്രമ നമ്പർ
സരീന	രേണുക എ.	ഭൂവുടമയുടെ പേര്
ശ്രീമാസ്, ഇടവ പി.ഒ.	വൈറ്റ് വിള, മാന്തറ, ഇടവ പി.ഒ.	വസ്തുവിന്റെ വിലാസം
വരുമാനത്തെ ബാധിക്കില്ല	വരുമാനത്തെ ബാധിക്കില്ല	ഭൂമി/വസ്തു ഏറ്റെടുക്കൽ കൂടുംബ വരുമാനത്തെ ഏതെങ്കിലും തരത്തിൽ ബാധിക്കുമോ?
ബാധകമല്ല	ബാധകമല്ല	ഭൂമി ഏറ്റെടുക്കൽ കൂടുംബത്തിന്റെ പ്രാഥമിക വരുമാന മാർഗ്ഗത്തെയാണോ ബാധിക്കുന്നത്
489/3	498/9-3	സർവ്വേ നമ്പർ
28589	17527	തണ്ടപ്പേര് നമ്പർ
1	1	ബ്ലോക്ക് നമ്പർ
ഇടവ	ഇടവ	വില്ലേജ്
ഇടവ	ഇടവ	ഗ്രാമ പഞ്ചായത്ത്/മുനിസിപ്പാലിറ്റി
വർക്കല	വർക്കല	താലൂക്ക്
പുരയിടം	പുരയിടം	വസ്തുവിന്റെ തരം
പാർപ്പിടം	പാർപ്പിടം	വസ്തുവിന്റെ ഉപയോഗം
ഏക ഉടമസ്ഥത	ഏക ഉടമസ്ഥത	ഏറ്റെടുക്കുന്ന ഭൂമിയുടെ ഉടമസ്ഥതരം
ഭാഗികമായി	ഭാഗികമായി	ഏറ്റെടുക്കുന്ന ഭൂമി/വസ്തുവിന്റെ നഷ്ടം
ബാധകമല്ല	ബാധകമല്ല	ഭൂമി ഏറ്റെടുക്കൽ കെട്ടിടത്തെ ബാധിക്കുന്നുണ്ടോ?
ബാധകമല്ല	ബാധകമല്ല	ഭൂമി ഏറ്റെടുക്കൽ കെട്ടിടത്തെ ബാധിക്കുന്നുണ്ടെങ്കിൽ എങ്ങനെ?
ബാധകമല്ല	ബാധകമല്ല	ഏറ്റെടുക്കുന്ന ഭൂമിയിലുള്ള കെട്ടിടത്തിന്റെ ഘടന
അനുകൂലം	അനുകൂലം	നിർദ്ദിഷ്ട പദ്ധതിയെ നിങ്ങൾ അനുകൂലിക്കുന്നുണ്ടോ?
തയ്യാറാണ്	തയ്യാറാണ്	പദ്ധതിക്കുവേണ്ടി ഭൂമി/വസ്തു വിട്ടുനൽകാൻ നിങ്ങൾ തയ്യാറാണോ?

CHT-071	CHT-070	ക്രമ നമ്പർ
സജീവ് കുമാർ	കുട്ടൻ സുരേന്ദ്രൻ	ഭൂവുടമയുടെ പേര്
തെക്കേവിള, എച്ച്.എസ്. റോഡ്, ഇടവ പി.ഒ.	കാർത്തിക നിവാസ്, എച്ച്.എസ്.റോഡ്, .ഇടവ പി.ഒ.	വസ്തുവിന്റെ വിലാസം
വരുമാനത്തെ ബാധിക്കില്ല	വരുമാനത്തെ ബാധിക്കില്ല	ഭൂമി/വസ്തു ഏറ്റെടുക്കൽ കൂടുംബ വരുമാനത്തെ ഏതെങ്കിലും തരത്തിൽ ബാധിക്കുമോ?
ബാധകമല്ല	ബാധകമല്ല	ഭൂമി ഏറ്റെടുക്കൽ കൂടുംബത്തിന്റെ പ്രാഥമിക വരുമാന മാർഗ്ഗത്തെയാണോ ബാധിക്കുന്നത്
477/18-1	498/12	സർവ്വേ നമ്പർ
22815	7230/A	തണ്ടപ്പേര് നമ്പർ
1	1	ബ്ലോക്ക് നമ്പർ
ഇടവ	ഇടവ	വില്ലേജ്
ഇടവ	ഇടവ	ഗ്രാമ പഞ്ചായത്ത്/മുനിസിപ്പാലിറ്റി
വർക്കല	വർക്കല	താലൂക്ക്
പുരയിടം	പുരയിടം	വസ്തുവിന്റെ തരം
പാർപ്പിടം	പാർപ്പിടം	വസ്തുവിന്റെ ഉപയോഗം
ഏക ഉടമസ്ഥത	ഏക ഉടമസ്ഥത	ഏറ്റെടുക്കുന്ന ഭൂമിയുടെ ഉടമസ്ഥതരം
ഭാഗികമായി	ഭാഗികമായി	ഏറ്റെടുക്കുന്ന ഭൂമി/വസ്തുവിന്റെ നഷ്ടം
ബാധകമല്ല	ബാധിക്കും	ഭൂമി ഏറ്റെടുക്കൽ കെട്ടിടത്തെ ബാധിക്കുന്നുണ്ടോ?
ബാധകമല്ല	ഭാഗികമായി	ഭൂമി ഏറ്റെടുക്കൽ കെട്ടിടത്തെ ബാധിക്കുന്നുണ്ടെങ്കിൽ എങ്ങനെ?
ബാധകമല്ല	വാർഷിക കെട്ടിടം	ഏറ്റെടുക്കുന്ന ഭൂമിയിലുള്ള കെട്ടിടത്തിന്റെ ഘടന
അനുകൂലം	അനുകൂലം	നിർദ്ദിഷ്ട പദ്ധതിയെ നിങ്ങൾ അനുകൂലിക്കുന്നുണ്ടോ?
തയ്യാറാണ്	തയ്യാറാണ്	പദ്ധതിക്കുവേണ്ടി ഭൂമി/വസ്തു വിട്ടുനൽകാൻ നിങ്ങൾ തയ്യാറാണോ?

CHT-073	CHT-072	ക്രമ നമ്പർ
ലത സുരേന്ദ്രൻ (Late)	ശംഭു എസ്.	ഭൂവുടമയുടെ പേര്
ആനന്ദവിലാസം, എച്ച്. എസ്.റോഡ്, ഇടവ പി.ഒ	വൈറ്റ് വിള, മാന്തറ, ഇടവ പി.ഒ.	വസ്തുവിന്റെ വിലാസം
വരുമാനത്തെ ബാധി ക്കില്ല	വരുമാനത്തെ ബാധി ക്കില്ല	ഭൂമി/വസ്തു ഏറ്റെടുക്കൽ കുടുംബ വരുമാനത്തെ ഏതെ ങ്കിലും തരത്തിൽ ബാധിക്കുമോ?
ബാധകമല്ല	ബാധകമല്ല	ഭൂമി ഏറ്റെടുക്കൽ കുടുംബ ത്തിന്റെ പ്രാഥമിക വരുമാന മാർഗ്ഗ ത്തെയാണോ ബാധിക്കുന്നത്
482	498/9-3-1	സർവ്വേ നമ്പർ
22788	25597	തണ്ടപ്പേര് നമ്പർ
1	1	ബ്ലോക്ക് നമ്പർ
ഇടവ	ഇടവ	വില്ലേജ്
ഇടവ	ഇടവ	ഗ്രാമ പഞ്ചായത്ത്/മുനിസിപ്പാലിറ്റി
വർക്കല	വർക്കല	താലൂക്ക്
പുരയിടം	പുരയിടം	വസ്തുവിന്റെ തരം
പാർപ്പിടം	പാർപ്പിടം	വസ്തുവിന്റെ ഉപയോഗം
ഏക ഉടമസ്ഥത	ഏക ഉടമസ്ഥത	ഏറ്റെടുക്കുന്ന ഭൂമിയുടെ ഉടമസ്ഥ തരം
ഭാഗികമായി	ഭാഗികമായി	ഏറ്റെടുക്കുന്ന ഭൂമി/വസ്തുവിന്റെ നഷ്ടം
ബാധിക്കില്ല	ബാധകമല്ല	ഭൂമി ഏറ്റെടുക്കൽ കെട്ടിടത്തെ ബാധിക്കുന്നുണ്ടോ?
ബാധകമല്ല	ബാധകമല്ല	ഭൂമി ഏറ്റെടുക്കൽ കെട്ടിടത്തെ ബാധിക്കുന്നുണ്ടെങ്കിൽ എങ്ങനെ?
ബാധകമല്ല	ബാധകമല്ല	ഏറ്റെടുക്കുന്ന ഭൂമിയിലുള്ള കെട്ടി ടത്തിന്റെ ഘടന
അനുകൂലം	അനുകൂലം	നിർദ്ദിഷ്ട പദ്ധതിയെ നിങ്ങൾ അനുകൂലിക്കുന്നുണ്ടോ?
തയ്യാറാണ്	തയ്യാറാണ്	പദ്ധതിക്കുവേണ്ടി ഭൂമി/വസ്തു വിട്ടുനൽകാൻ നിങ്ങൾ തയ്യാറാണോ?

CHT-075	CHT-074	ക്രമ നമ്പർ
സാജിദ വി.വി.	അബ്ദുൾ ഫാസൽ, ഫൈസി, ഫൈസൽ, ഫാസില ബീഗം	ഭൂവുടമയുടെ പേര്
സജി മഹൽ, കുഴിവി ള, ഇടവ പി.ഒ.	മനാർ, ഇവട പി.ഒ	വസ്തുവിന്റെ വിലാസം
ഭാഗികമായി ബാധി ക്കുന്നു.	വരുമാനത്തെ ബാധിക്കില്ല	ഭൂമി/വസ്തു ഏറ്റെടുക്കൽ കുടുംബ വരുമാനത്തെ ഏതെ ങ്കിലും തരത്തിൽ ബാധിക്കുമോ?
അല്ല	ബാധകമല്ല	ഭൂമി ഏറ്റെടുക്കൽ കുടുംബ ത്തിന്റെ പ്രാഥമിക വരുമാന മാർഗ്ഗ ത്തെയാണോ ബാധിക്കുന്നത്
516/7	517/10	സർവ്വേ നമ്പർ
	7418	തണ്ടപ്പേര് നമ്പർ
1	1	ബ്ലോക്ക് നമ്പർ
ഇടവ	ഇടവ	വില്ലേജ്
ഇടവ	ഇടവ	ഗ്രാമ പഞ്ചായത്ത്/മുനിസിപ്പാലിറ്റി
വർക്കല	വർക്കല	താലൂക്ക്
പുരയിടം	പുരയിടം	വസ്തുവിന്റെ തരം
പാർപ്പിടം	പാർപ്പിടം	വസ്തുവിന്റെ ഉപയോഗം
ഏക ഉടമസ്ഥത	സംയുക്ത ഉടമസ്ഥത	ഏറ്റെടുക്കുന്ന ഭൂമിയുടെ ഉടമസ്ഥ തരം
ഭാഗികമായി	ഭാഗികമായി	ഏറ്റെടുക്കുന്ന ഭൂമി/വസ്തുവിന്റെ നഷ്ടം
ബാധിക്കും	ബാധിക്കില്ല	ഭൂമി ഏറ്റെടുക്കൽ കെട്ടിടത്തെ ബാധിക്കുന്നുണ്ടോ?
പൂർണ്ണമായി	ബാധകമല്ല	ഭൂമി ഏറ്റെടുക്കൽ കെട്ടിടത്തെ ബാധിക്കുന്നുണ്ടെങ്കിൽ എങ്ങനെ?
വാർക്ക കെട്ടിടം	ബാധകമല്ല	ഏറ്റെടുക്കുന്ന ഭൂമിയിലുള്ള കെട്ടി ടത്തിന്റെ ഘടന
അനുകൂലം	അനുകൂലം	നിർദ്ദിഷ്ട പദ്ധതിയെ നിങ്ങൾ അനുകൂലിക്കുന്നുണ്ടോ?
തയ്യാറാണ്	തയ്യാറാണ്	പദ്ധതിക്കുവേണ്ടി ഭൂമി/വസ്തു വിട്ടുനൽകാൻ നിങ്ങൾ തയ്യാറാണോ?

CHT-077	CHT-076	ക്രമ നമ്പർ
ഉണ്ണിക്കൃഷ്ണൻ നായർ	മാധവൻ പിള്ള (Late) (അനിത ബാലഗോപാൽ -നിലവിലെ അധികാരി)	ഭൂവുടമയുടെ പേര്
പയറ്റുവിള, മാന്തറ, ഇടവ പി.ഒ.	അമ്പാടി, എച്ച.എസ്. റോഡ്, മാന്തറ, ഇടവ പി.ഒ	വസ്തുവിന്റെ വിലാസം
ഭാഗികമായി ബാധിക്കും.	ഭാഗികമായി ബാധിക്കും.	ഭൂമി/വസ്തു ഏറ്റെടുക്കൽ കൂടുംബ വരുമാനത്തെ ഏതെങ്കിലും തരത്തിൽ ബാധിക്കുമോ?
അതെ	അല്ല	ഭൂമി ഏറ്റെടുക്കൽ കൂടുംബത്തിന്റെ പ്രാഥമിക വരുമാന മാർഗ്ഗത്തെയാണോ ബാധിക്കുന്നത്
	487/37	സർവ്വേ നമ്പർ
	20716	തണ്ടപ്പേര് നമ്പർ
1	1	ബ്ലോക്ക് നമ്പർ
ഇടവ	ഇടവ	വില്ലേജ്
ഇടവ	ഇടവ	ഗ്രാമ പഞ്ചായത്ത്/മുനിസിപ്പാലിറ്റി
വർക്കല	വർക്കല	താലൂക്ക്
	പുരയിടം	വസ്തുവിന്റെ തരം
വാണിജ്യം	വാണിജ്യം	വസ്തുവിന്റെ ഉപയോഗം
ഏക ഉടമസ്ഥത	ഏക ഉടമസ്ഥത	ഏറ്റെടുക്കുന്ന ഭൂമിയുടെ ഉടമസ്ഥതരം
ഭാഗികമായി	ഭാഗികമായി	ഏറ്റെടുക്കുന്ന ഭൂമി/വസ്തുവിന്റെ നഷ്ടം
ബാധിക്കും	ബാധിക്കും	ഭൂമി ഏറ്റെടുക്കൽ കെട്ടിടത്തെ ബാധിക്കുന്നുണ്ടോ?
ഭാഗികമായി	ഭാഗികമായി	ഭൂമി ഏറ്റെടുക്കൽ കെട്ടിടത്തെ ബാധിക്കുന്നുണ്ടെങ്കിൽ എങ്ങനെ?
വാർക്ക കെട്ടിടം	വാർക്ക കെട്ടിടം	ഏറ്റെടുക്കുന്ന ഭൂമിയിലുള്ള കെട്ടിടത്തിന്റെ ഘടന
അനുകൂലം	അനുകൂലം	നിർദ്ദിഷ്ട പദ്ധതിയെ നിങ്ങൾ അനുകൂലിക്കുന്നുണ്ടോ?
തയ്യാറാണ്	തയ്യാറാണ്	പദ്ധതിക്കുവേണ്ടി ഭൂമി/വസ്തു വിട്ടുനൽകാൻ നിങ്ങൾ തയ്യാറാണോ?

CHT-080	CHT-079	CHT-078	ക്രമ നമ്പർ
ഷമീമ	തുളസീധരൻ നായർ	ബേബി	ഭൂവുടമയുടെ പേര്
ബൈത്തുൾ ഫാത്തിമ, ഇടവ പി.ഒ.	ശാസ്താരം, എച്ച്.എസ്. റോഡ്, മാന്തറ, ഇടവ പി.ഒ, 695311	പയറ്റുവിള, മാന്തറ, ഇടവ പി.ഒ.	വസ്തുവിന്റെ വിലാസം
വരുമാനത്തെ ബാധിക്കില്ല	ഭാഗികമായി ബാധിക്കും.	വരുമാനത്തെ ബാധിക്കില്ല	ഭൂമി/വസ്തു ഏറ്റെടുക്കൽ കൂടുംബ വരുമാനത്തെ ഏതെങ്കിലും തരത്തിൽ ബാധിക്കുമോ?
ബാധകമല്ല	അല്ല	ബാധകമല്ല	ഭൂമി ഏറ്റെടുക്കൽ കൂടുംബത്തിന്റെ പ്രാഥമിക വരുമാന മാർഗ്ഗത്തെയാണോ ബാധിക്കുന്നത്
493/4-1	484/4-1	498/14	സർവ്വേ നമ്പർ
14984	17277	7186	തണ്ടപ്പേര് നമ്പർ
1	1	1	ബ്ലോക്ക് നമ്പർ
ഇടവ	ഇടവ	ഇടവ	വില്ലേജ്
ഇടവ	ഇടവ	ഇടവ	ഗ്രാമ പഞ്ചായത്ത്/മുനിസിപ്പാലിറ്റി
വർക്കല	വർക്കല	വർക്കല	താലൂക്ക്
പുരയിടം	പുരയിടം	പുരയിടം	വസ്തുവിന്റെ തരം
പാർപ്പിടം	വാണിജ്യം	പാർപ്പിടം	വസ്തുവിന്റെ ഉപയോഗം
ഏക ഉടമസ്ഥത	ഏക ഉടമസ്ഥത	ഏക ഉടമസ്ഥത	ഏറ്റെടുക്കുന്ന ഭൂമിയുടെ ഉടമസ്ഥതരം
ഭാഗികമായി	ഭാഗികമായി	ഭാഗികമായി	ഏറ്റെടുക്കുന്ന ഭൂമി/വസ്തുവിന്റെ നഷ്ടം
ബാധകമല്ല	ബാധകമല്ല	ബാധകമല്ല	ഭൂമി ഏറ്റെടുക്കൽ കെട്ടിടത്തെ ബാധിക്കുന്നുണ്ടോ?
ബാധകമല്ല	ബാധകമല്ല	ബാധകമല്ല	ഭൂമി ഏറ്റെടുക്കൽ കെട്ടിടത്തെ ബാധിക്കുന്നുണ്ടെങ്കിൽ എങ്ങനെ?
ബാധകമല്ല	ബാധകമല്ല	ബാധകമല്ല	ഏറ്റെടുക്കുന്ന ഭൂമിയിലുള്ള കെട്ടിടത്തിന്റെ ഘടന
അനുകൂലം	അനുകൂലം	അനുകൂലം	നിർദ്ദിഷ്ട പദ്ധതിയെ നിങ്ങൾ അനുകൂലിക്കുന്നുണ്ടോ?
തയ്യാറാണ്	തയ്യാറാണ്	തയ്യാറാണ്	പദ്ധതിക്കുവേണ്ടി ഭൂമി/വസ്തു വിട്ടുനൽകാൻ നിങ്ങൾ തയ്യാറാണോ?

CHT-082	CHT-081	ക്രമ നമ്പർ
ഖാഹർ, റജീന	ഫാത്തിമ	ഭൂവുടമയുടെ പേര്
അതിയാ മൻസിൽ, കുരയ്ക്കണി, വർക്കല, തിരുവനന്തപുരം	ബൈത്തുൾ ഫാത്തിമ, ഇടവ പി.ഒ.	വസ്തുവിന്റെ വിലാസം
വരുമാനത്തെ ബാധിക്കില്ല	വരുമാനത്തെ ബാധിക്കില്ല	ഭൂമി/വസ്തു ഏറ്റെടുക്കൽ കൂടുംബ വരുമാനത്തെ ഏതെങ്കിലും തരത്തിൽ ബാധിക്കുമോ?
ബാധകമല്ല	ബാധകമല്ല	ഭൂമി ഏറ്റെടുക്കൽ കൂടുംബത്തിന്റെ പ്രാഥമിക വരുമാന മാർഗ്ഗത്തെയാണോ ബാധിക്കുന്നത്
37	493/4-2	സർവ്വേ നമ്പർ
2076	25102	തണ്ടപ്പേര് നമ്പർ
076	1	ബ്ലോക്ക് നമ്പർ
വർക്കല	ഇടവ	വില്ലേജ്
വർക്കല	ഇടവ	ഗ്രാമ പഞ്ചായത്ത്/മുനിസിപ്പാലിറ്റി
വർക്കല	വർക്കല	താലൂക്ക്
പുരയിടം	പുരയിടം	വസ്തുവിന്റെ തരം
പാർപ്പിടം	പാർപ്പിടം	വസ്തുവിന്റെ ഉപയോഗം
സംയുക്ത ഉടമസ്ഥത	ഏക ഉടമസ്ഥത	ഏറ്റെടുക്കുന്ന ഭൂമിയുടെ ഉടമസ്ഥതരം
പൂർണ്ണമായി	ഭാഗികമായി	ഏറ്റെടുക്കുന്ന ഭൂമി/വസ്തുവിന്റെ നഷ്ടം
ബാധിക്കും	ബാധകമല്ല	ഭൂമി ഏറ്റെടുക്കൽ കെട്ടിടത്തെ ബാധിക്കുന്നുണ്ടോ?
പൂർണ്ണമായി	ബാധകമല്ല	ഭൂമി ഏറ്റെടുക്കൽ കെട്ടിടത്തെ ബാധിക്കുന്നുണ്ടെങ്കിൽ എങ്ങനെ?
വാർക്ക കെട്ടിടം	ബാധകമല്ല	ഏറ്റെടുക്കുന്ന ഭൂമിയിലുള്ള കെട്ടിടത്തിന്റെ ഘടന
അനുകൂലം	അനുകൂലം	നിർദ്ദിഷ്ട പദ്ധതിയെ നിങ്ങൾ അനുകൂലിക്കുന്നുണ്ടോ?
തയ്യാറാണ്	തയ്യാറാണ്	പദ്ധതിക്കുവേണ്ടി ഭൂമി/വസ്തു വിട്ടുനൽകാൻ നിങ്ങൾ തയ്യാറാണോ?

CHT-084	CHT-083	ക്രമ നമ്പർ
ചന്ദ്രശേഖർ	അശ്വതി എസ്	ഭൂവുടമയുടെ പേര്
അമ്പാടി, കുരയ്ക്കണ്ണി, വർക്കല പി.ഒ, വർക്കല, തിരുവനന്തപുരം	വാറുവിള വീട്, ഇടപറമ്പ്, വർക്കല, തിരുവനന്തപുരം	വസ്തുവിന്റെ വിലാസം
വരുമാനത്തെ ബാധിക്കില്ല	വരുമാനത്തെ ബാധിക്കില്ല	ഭൂമി/വസ്തു ഏറ്റെടുക്കൽ കൂടുംബ വരുമാനത്തെ ഏതെങ്കിലും തരത്തിൽ ബാധിക്കുമോ?
ബാധകമല്ല	ബാധകമല്ല	ഭൂമി ഏറ്റെടുക്കൽ കൂടുംബത്തിന്റെ പ്രാഥമിക വരുമാന മാർഗ്ഗത്തെയാണോ ബാധിക്കുന്നത്
67	64	സർവ്വേ നമ്പർ
16649	887	തണ്ടപ്പേര് നമ്പർ
75	75	ബ്ലോക്ക് നമ്പർ
വർക്കല	വർക്കല	വില്ലേജ്
വർക്കല	വർക്കല	ഗ്രാമ പഞ്ചായത്ത്/മുനിസിപ്പാലിറ്റി
വർക്കല	വർക്കല	താലൂക്ക്
പുരയിടം	പുരയിടം	വസ്തുവിന്റെ തരം
പാർപ്പിടം	പാർപ്പിടം	വസ്തുവിന്റെ ഉപയോഗം
ഏക ഉടമസ്ഥത	ഏക ഉടമസ്ഥത	ഏറ്റെടുക്കുന്ന ഭൂമിയുടെ ഉടമസ്ഥതരം
ഭാഗികമായി	ഭാഗികമായി	ഏറ്റെടുക്കുന്ന ഭൂമി/വസ്തുവിന്റെ നഷ്ടം
ബാധിക്കില്ല	ബാധിക്കില്ല	ഭൂമി ഏറ്റെടുക്കൽ കെട്ടിടത്തെ ബാധിക്കുന്നുണ്ടോ?
ബാധകമല്ല	ബാധകമല്ല	ഭൂമി ഏറ്റെടുക്കൽ കെട്ടിടത്തെ ബാധിക്കുന്നുണ്ടെങ്കിൽ എങ്ങനെ?
ബാധകമല്ല	ബാധകമല്ല	ഏറ്റെടുക്കുന്ന ഭൂമിയിലുള്ള കെട്ടിടത്തിന്റെ ഘടന
പ്രതികൂലം	അനുകൂലം	നിർദ്ദിഷ്ട പദ്ധതിയെ നിങ്ങൾ അനുകൂലിക്കുന്നുണ്ടോ?
തയ്യാറല്ല	തയ്യാറാണ്	പദ്ധതിക്കുവേണ്ടി ഭൂമി/വസ്തു വിട്ടുനൽകാൻ നിങ്ങൾ തയ്യാറാണോ?

CHT-086	CHT-085	ക്രമ നമ്പർ
വരുൺ എസ്.പിള്ള, ശ്രീകൃട്ടി ജെ.	ആർ. ഷാജഹാൻ	ഭൂവുടമയുടെ പേര്
വുഡ്ലാന്റ്, കുരയ്ക്കണ്ണി, വർക്കല പി.ഒ, വർക്കല, തിരുവനന്തപുരം	ഷഹാന മൻസിൽ, കുരയ്ക്കണ്ണി, വർക്കല, തിരുവനന്തപുരം	വസ്തുവിന്റെ വിലാസം
വരുമാനത്തെ ബാധിക്കില്ല	വരുമാനത്തെ ബാധിക്കില്ല	ഭൂമി/വസ്തു ഏറ്റെടുക്കൽ കൂടുംബ വരുമാനത്തെ ഏതെങ്കിലും തരത്തിൽ ബാധിക്കുമോ?
ബാധകമല്ല	ബാധകമല്ല	ഭൂമി ഏറ്റെടുക്കൽ കൂടുംബത്തിന്റെ പ്രാഥമിക വരുമാന മാർഗ്ഗത്തെയാണോ ബാധിക്കുന്നത്
229	71	സർവ്വേ നമ്പർ
27270	24293	തണ്ടപ്പേര് നമ്പർ
212	72	ബ്ലോക്ക് നമ്പർ
വർക്കല	വർക്കല	വില്ലേജ്
വർക്കല	വർക്കല	ഗ്രാമ പഞ്ചായത്ത്/മുനിസിപ്പാലിറ്റി
വർക്കല	വർക്കല	താലൂക്ക്
പുരയിടം	പുരയിടം	വസ്തുവിന്റെ തരം
പാർപ്പിടം	പാർപ്പിടം	വസ്തുവിന്റെ ഉപയോഗം
സംയുക്ത ഉടമസ്ഥത	ഏക ഉടമസ്ഥത	ഏറ്റെടുക്കുന്ന ഭൂമിയുടെ ഉടമസ്ഥതരം
ഭാഗികമായി	ഭാഗികമായി	ഏറ്റെടുക്കുന്ന ഭൂമി/വസ്തുവിന്റെ നഷ്ടം
ബാധിക്കില്ല	ബാധിക്കില്ല	ഭൂമി ഏറ്റെടുക്കൽ കെട്ടിടത്തെ ബാധിക്കുന്നുണ്ടോ?
ബാധകമല്ല	ബാധകമല്ല	ഭൂമി ഏറ്റെടുക്കൽ കെട്ടിടത്തെ ബാധിക്കുന്നുണ്ടെങ്കിൽ എങ്ങനെ?
ബാധകമല്ല	ബാധകമല്ല	ഏറ്റെടുക്കുന്ന ഭൂമിയിലുള്ള കെട്ടിടത്തിന്റെ ഘടന
അനുകൂലം	അനുകൂലം	നിർദ്ദിഷ്ട പദ്ധതിയെ നിങ്ങൾ അനുകൂലിക്കുന്നുണ്ടോ?
തയ്യാറാണ്	തയ്യാറാണ്	പദ്ധതിക്കുവേണ്ടി ഭൂമി/വസ്തു വിട്ടുനൽകാൻ നിങ്ങൾ തയ്യാറാണോ?

CHT-088	CHT-087	ക്രമ നമ്പർ
സലീം, സഹീല ബീവി എസ്.	ജയശ്രീ. എസ്.	ഭൂവുടമയുടെ പേര്
ഹിസ്ബാലാൻഡ്, കുരയ്ക്കണ്ണി, വർക്കല, തിരുവനന്തപുരം	വാറുവിള വീട്, കുരയ്ക്കണ്ണി, വർക്കല പി.ഒ, വർക്കല, തിരുവനന്തപുരം	വസ്തുവിന്റെ വിലാസം
വരുമാനത്തെ ബാധിക്കില്ല	വരുമാനത്തെ ബാധിക്കില്ല	ഭൂമി/വസ്തു ഏറ്റെടുക്കൽ കൂടാതെ വരുമാനത്തെ ഏതെങ്കിലും തരത്തിൽ ബാധിക്കുമോ?
ബാധകമല്ല	ബാധകമല്ല	ഭൂമി ഏറ്റെടുക്കൽ കൂടാതെ അതിന്റെ പ്രാഥമിക വരുമാന മാർഗ്ഗത്തെയാണോ ബാധിക്കുന്നത്
	63	സർവ്വേ നമ്പർ
	28627	തണ്ടപ്പേര് നമ്പർ
	75	ബ്ലോക്ക് നമ്പർ
വർക്കല	വർക്കല	വില്ലേജ്
വർക്കല	വർക്കല	ഗ്രാമ പഞ്ചായത്ത്/മുനിസിപ്പാലിറ്റി
വർക്കല	വർക്കല	താലൂക്ക്
പുരയിടം	പുരയിടം	വസ്തുവിന്റെ തരം
പാർപ്പിടം	പാർപ്പിടം	വസ്തുവിന്റെ ഉപയോഗം
സംയുക്ത ഉടമസ്ഥത	ഏക ഉടമസ്ഥത	ഏറ്റെടുക്കുന്ന ഭൂമിയുടെ ഉടമസ്ഥതരം
ഭാഗികമായി	ഭാഗികമായി	ഏറ്റെടുക്കുന്ന ഭൂമി/വസ്തുവിന്റെ നഷ്ടം
ബാധിക്കില്ല	ബാധിക്കില്ല	ഭൂമി ഏറ്റെടുക്കൽ കെട്ടിടത്തെ ബാധിക്കുന്നുണ്ടോ?
ബാധകമല്ല	ബാധകമല്ല	ഭൂമി ഏറ്റെടുക്കൽ കെട്ടിടത്തെ ബാധിക്കുന്നുണ്ടെങ്കിൽ എങ്ങനെ?
ബാധകമല്ല	ബാധകമല്ല	ഏറ്റെടുക്കുന്ന ഭൂമിയിലുള്ള കെട്ടിടത്തിന്റെ ഘടന
പ്രതികൂലം	അനുകൂലം	നിർദ്ദിഷ്ട പദ്ധതിയെ നിങ്ങൾ അനുകൂലിക്കുന്നുണ്ടോ?
തയ്യാറാണ്	തയ്യാറാണ്	പദ്ധതിക്കുവേണ്ടി ഭൂമി/വസ്തു വിട്ടുനൽകാൻ നിങ്ങൾ തയ്യാറാണോ?

CHT-090	CHT-089	ക്രമ നമ്പർ
ഷിജിനാ, അമിൻഷാ	മിഷാഹ് (Late)	ഭൂവുടമയുടെ പേര്
വാഴവെച്ചുവിള ഹൗസ്, കുരയ്ക്കണ്ണി, വർക്കല, തിരുവനന്തപുരം	അയിഷ കോട്ടേജ്, ഓടയം, വർക്കല പി.ഒ, വർക്കല, തിരുവനന്തപുരം	വസ്തുവിന്റെ വിലാസം
വരുമാനത്തെ ബാധിക്കില്ല	വരുമാനത്തെ ബാധിക്കില്ല	ഭൂമി/വസ്തു ഏറ്റെടുക്കൽ കൂടുംബ വരുമാനത്തെ ഏതെങ്കിലും തരത്തിൽ ബാധിക്കുമോ?
ബാധകമല്ല	ബാധകമല്ല	ഭൂമി ഏറ്റെടുക്കൽ കൂടുംബത്തിന്റെ പ്രാഥമിക വരുമാന മാർഗ്ഗത്തെയാണോ ബാധിക്കുന്നത്
17243/76	618/11	സർവ്വേ നമ്പർ
15571	8633	തണ്ടപ്പേര് നമ്പർ
76	1	ബ്ലോക്ക് നമ്പർ
വർക്കല	വർക്കല	വില്ലേജ്
വർക്കല	വർക്കല	ഗ്രാമ പഞ്ചായത്ത്/മുനിസിപ്പാലിറ്റി
വർക്കല	വർക്കല	താലൂക്ക്
പുരയിടം	പുരയിടം	വസ്തുവിന്റെ തരം
പാർപ്പിടം	പാർപ്പിടം	വസ്തുവിന്റെ ഉപയോഗം
സംയുക്ത ഉടമസ്ഥത	ഏക ഉടമസ്ഥത	ഏറ്റെടുക്കുന്ന ഭൂമിയുടെ ഉടമസ്ഥതരം
ഭാഗികമായി	ഭാഗികമായി	ഏറ്റെടുക്കുന്ന ഭൂമി/വസ്തുവിന്റെ നഷ്ടം
ബാധിക്കില്ല	ബാധിക്കും	ഭൂമി ഏറ്റെടുക്കൽ കെട്ടിടത്തെ ബാധിക്കുന്നുണ്ടോ?
ബാധകമല്ല	ഭാഗികമായി	ഭൂമി ഏറ്റെടുക്കൽ കെട്ടിടത്തെ ബാധിക്കുന്നുണ്ടെങ്കിൽ എങ്ങനെ?
ബാധകമല്ല	വാർക്ക കെട്ടിടം	ഏറ്റെടുക്കുന്ന ഭൂമിയിലുള്ള കെട്ടിടത്തിന്റെ ഘടന
അനുകൂലം	അനുകൂലം	നിർദ്ദിഷ്ട പദ്ധതിയെ നിങ്ങൾ അനുകൂലിക്കുന്നുണ്ടോ?
തയ്യാറാണ്	തയ്യാറാണ്	പദ്ധതിക്കുവേണ്ടി ഭൂമി/വസ്തു വിട്ടുനൽകാൻ നിങ്ങൾ തയ്യാറാണോ?

CHT-092	CHT-091	ക്രമ നമ്പർ
ജസ്ലി	സൈഫുദ്ദീൻ	ഭൂവുടമയുടെ പേര്
വാഴച്ചവിള വീട്, എൻ.എസ്.എസ്. കരയോഗം ബിൽഡിംഗിനു എതിർവശം, കുരയ്ക്കണ്ണി റോഡ്	Dar Ul Zoor, കുരയ്ക്കണ്ണി, വർക്കല പി.ഒ, വർക്കല, തിരുവനന്തപുരം	വസ്തുവിന്റെ വിലാസം
വരുമാനത്തെ ബാധിക്കില്ല	വരുമാനത്തെ ബാധിക്കില്ല	ഭൂമി/വസ്തു ഏറ്റെടുക്കൽ കൂടാതെ വരുമാനത്തെ ഏതെങ്കിലും തരത്തിൽ ബാധിക്കുമോ?
ബാധകമല്ല	ബാധകമല്ല	ഭൂമി ഏറ്റെടുക്കൽ കൂടാതെ അതിന്റെ പ്രാഥമിക വരുമാന മാർഗ്ഗത്തെയാണോ ബാധിക്കുന്നത്
4	3	സർവ്വേ നമ്പർ
3198	3651	തണ്ടപ്പേര് നമ്പർ
76	76	ബ്ലോക്ക് നമ്പർ
വർക്കല	വർക്കല	വില്ലേജ്
ഇടവ	വർക്കല	ഗ്രാമ പഞ്ചായത്ത്/മുനിസിപ്പാലിറ്റി
വർക്കല	വർക്കല	താലൂക്ക്
പുരയിടം	പുരയിടം	വസ്തുവിന്റെ തരം
തരിശുഭൂമി	പാർപ്പിടം	വസ്തുവിന്റെ ഉപയോഗം
ഏക ഉടമസ്ഥത	ഏക ഉടമസ്ഥത	ഏറ്റെടുക്കുന്ന ഭൂമിയുടെ ഉടമസ്ഥതരം
ഭാഗികമായി	ഭാഗികമായി	ഏറ്റെടുക്കുന്ന ഭൂമി/വസ്തുവിന്റെ നഷ്ടം
ബാധിക്കില്ല	ബാധിക്കില്ല	ഭൂമി ഏറ്റെടുക്കൽ കൈട്ടിടത്തെ ബാധിക്കുന്നുണ്ടോ?
ബാധകമല്ല	ബാധകമല്ല	ഭൂമി ഏറ്റെടുക്കൽ കൈട്ടിടത്തെ ബാധിക്കുന്നുണ്ടെങ്കിൽ എങ്ങനെ?
ബാധകമല്ല	ബാധകമല്ല	ഏറ്റെടുക്കുന്ന ഭൂമിയിലുള്ള കെട്ടിടത്തിന്റെ ഘടന
അനുകൂലം	അനുകൂലം	നിർദ്ദിഷ്ട പദ്ധതിയെ നിങ്ങൾ അനുകൂലിക്കുന്നുണ്ടോ?
തയ്യാറാണ്	തയ്യാറാണ്	പദ്ധതിക്കുവേണ്ടി ഭൂമി/വസ്തു വിട്ടുനൽകാൻ നിങ്ങൾ തയ്യാറാണോ?

CHT-095	CHT-094	CHT-093	ക്രമ നമ്പർ
ആമിനക്കൂട്ടി	താഹിനാസ്	സലീം (Late)	ഭൂവുടമയുടെ പേര്
തിനവിള ക്ഷേത്രത്തിനു സമീപം	കല്ലുവെട്ടുവിള വീട്, കുരയ്ക്കണ്ണി, വർക്കല, തിരുവനന്തപുരം	എസ്.എസ്. മാൻഷൻ, വർക്കല, തിരുവനന്തപുരം	വസ്തുവിന്റെ വിലാസം
വരുമാനത്തെ ബാധിക്കില്ല	വരുമാനത്തെ ബാധിക്കില്ല	വരുമാനത്തെ ബാധിക്കില്ല	ഭൂമി/വസ്തു ഏറ്റെടുക്കൽ കൂടുംബ വരുമാനത്തെ ഏതെങ്കിലും തരത്തിൽ ബാധിക്കുമോ?
ബാധകമല്ല	ബാധകമല്ല	ബാധകമല്ല	ഭൂമി ഏറ്റെടുക്കൽ കൂടുംബത്തിന്റെ പ്രാഥമിക വരുമാന മാർഗ്ഗത്തെയാണോ ബാധിക്കുന്നത്
42	15	4, 15	സർവ്വേ നമ്പർ
1376	26562	11273	തണ്ടപ്പേര് നമ്പർ
80	75	75	ബ്ലോക്ക് നമ്പർ
വർക്കല	വർക്കല	വർക്കല	വില്ലേജ്
വർക്കല	വർക്കല	വർക്കല	ഗ്രാമ പഞ്ചായത്ത്/മുനിസിപ്പാലിറ്റി
വർക്കല	വർക്കല	വർക്കല	താലൂക്ക്
പുരയിടം	പുരയിടം	പുരയിടം	വസ്തുവിന്റെ തരം
വാണിജ്യം	പാർപ്പിടം	പാർപ്പിടം	വസ്തുവിന്റെ ഉപയോഗം
ഏക ഉടമസ്ഥത	ഏക ഉടമസ്ഥത	ഏക ഉടമസ്ഥത	ഏറ്റെടുക്കുന്ന ഭൂമിയുടെ ഉടമസ്ഥതരം
ഭാഗികമായി	ഭാഗികമായി	ഭാഗികമായി	ഏറ്റെടുക്കുന്ന ഭൂമി/വസ്തുവിന്റെ നഷ്ടം
ബാധകമല്ല	ബാധിക്കില്ല	ബാധിക്കില്ല	ഭൂമി ഏറ്റെടുക്കൽ കെട്ടിടത്തെ ബാധിക്കുന്നുണ്ടോ?
ബാധകമല്ല	ബാധകമല്ല	ബാധകമല്ല	ഭൂമി ഏറ്റെടുക്കൽ കെട്ടിടത്തെ ബാധിക്കുന്നുണ്ടെങ്കിൽ എങ്ങനെ?
ബാധകമല്ല	ബാധകമല്ല	ബാധകമല്ല	ഏറ്റെടുക്കുന്ന ഭൂമിയിലുള്ള കെട്ടിടത്തിന്റെ ഘടന
അനുകൂലം	അനുകൂലം	അനുകൂലം	നിർദ്ദിഷ്ട പദ്ധതിയെ നിങ്ങൾ അനുകൂലിക്കുന്നുണ്ടോ?
തയ്യാറാണ്	തയ്യാറാണ്	തയ്യാറാണ്	പദ്ധതിക്കുവേണ്ടി ഭൂമി/വസ്തു വിട്ടുനൽകാൻ നിങ്ങൾ തയ്യാറാണോ?

CHT-097	CHT-096	ക്രമ നമ്പർ
ബിനസീർ	ആമിനക്കുട്ടി	ഭൂവുടമയുടെ പേര്
കൃപ, കുരയ്ക്കണ്ണി, വർക്കല, പി.ഒ, വർക്കല, തിരുവനന്തപുരം	തൊപ്പി കുടാരം, കുരയ്ക്കണ്ണി, വർക്കല, തിരുവനന്തപുരം	വസ്തുവിന്റെ വിലാസം
ഭാഗികമായി ബാധിക്കും.	വരുമാനത്തെ ബാധിക്കില്ല	ഭൂമി/വസ്തു ഏറ്റെടുക്കൽ കൂടുംബ വരുമാനത്തെ ഏതെങ്കിലും തരത്തിൽ ബാധിക്കുമോ?
അല്ല	ബാധകമല്ല	ഭൂമി ഏറ്റെടുക്കൽ കൂടുംബത്തിന്റെ പ്രാഥമിക വരുമാന മാർഗ്ഗത്തെയാണോ ബാധിക്കുന്നത്
87	44	സർവ്വേ നമ്പർ
17255	1377	തണ്ടപ്പേര് നമ്പർ
75	76	ബ്ലോക്ക് നമ്പർ
വർക്കല	വർക്കല	വില്ലേജ്
വർക്കല	വർക്കല	ഗ്രാമ പഞ്ചായത്ത്/മുനിസിപ്പാലിറ്റി
വർക്കല	വർക്കല	താലൂക്ക്
പുരയിടം	പുരയിടം	വസ്തുവിന്റെ തരം
പാർപ്പിടം	പാർപ്പിടം	വസ്തുവിന്റെ ഉപയോഗം
ഏക ഉടമസ്ഥത	ഏക ഉടമസ്ഥത	ഏറ്റെടുക്കുന്ന ഭൂമിയുടെ ഉടമസ്ഥതരം
ഭാഗികമായി	ഭാഗികമായി	ഏറ്റെടുക്കുന്ന ഭൂമി/വസ്തുവിന്റെ നഷ്ടം
ബാധിക്കില്ല	ബാധിക്കും	ഭൂമി ഏറ്റെടുക്കൽ കെട്ടിടത്തെ ബാധിക്കുന്നുണ്ടോ?
ബാധകമല്ല	പൂർണ്ണമായി	ഭൂമി ഏറ്റെടുക്കൽ കെട്ടിടത്തെ ബാധിക്കുന്നുണ്ടെങ്കിൽ എങ്ങനെ?
ബാധകമല്ല	ഓടിട്ട കെട്ടിടം	ഏറ്റെടുക്കുന്ന ഭൂമിയിലുള്ള കെട്ടിടത്തിന്റെ ഘടന
അനുകൂലം	അനുകൂലം	നിർദ്ദിഷ്ട പദ്ധതിയെ നിങ്ങൾ അനുകൂലിക്കുന്നുണ്ടോ?
തയ്യാറാണ്	തയ്യാറാണ്	പദ്ധതിക്കുവേണ്ടി ഭൂമി/വസ്തു വിട്ടുനൽകാൻ നിങ്ങൾ തയ്യാറാണോ?

CHT-099	CHT-098	ക്രമ നമ്പർ
ആഷിയാ ബീവി (Late)	സജി നാസിർ	ഭൂവുടമയുടെ പേര്
ഷറഫ് മൻസിൽ, കുരയ്ക്കണ്ണി, വർക്കല, തിരുവനന്തപുരം	സോനു നിവാസ്, കുരയ്ക്കണ്ണി, വർക്കല പി.ഒ, വർക്കല, തിരുവനന്തപുരം	വസ്തുവിന്റെ വിലാസം
വരുമാനത്തെ ബാധിക്കില്ല	വരുമാനത്തെ ബാധിക്കില്ല	ഭൂമി/വസ്തു ഏറ്റെടുക്കൽ കൂടുംബ വരുമാനത്തെ ഏതെങ്കിലും തരത്തിൽ ബാധിക്കുമോ?
ബാധകമല്ല	ബാധകമല്ല	ഭൂമി ഏറ്റെടുക്കൽ കൂടുംബത്തിന്റെ പ്രാഥമിക വരുമാന മാർഗ്ഗത്തെയാണോ ബാധിക്കുന്നത്
	17	സർവ്വേ നമ്പർ
	10541	തണ്ടപ്പേര് നമ്പർ
	75	ബ്ലോക്ക് നമ്പർ
വർക്കല	വർക്കല	വില്ലേജ്
വർക്കല	വർക്കല	ഗ്രാമ പഞ്ചായത്ത്/മുനിസിപ്പാലിറ്റി
വർക്കല	വർക്കല	താലൂക്ക്
പുരയിടം	പുരയിടം	വസ്തുവിന്റെ തരം
പാർപ്പിടം	പാർപ്പിടം	വസ്തുവിന്റെ ഉപയോഗം
ഏക ഉടമസ്ഥത	ഏക ഉടമസ്ഥത	ഏറ്റെടുക്കുന്ന ഭൂമിയുടെ ഉടമസ്ഥതരം
ഭാഗികമായി	ഭാഗികമായി	ഏറ്റെടുക്കുന്ന ഭൂമി/വസ്തുവിന്റെ നഷ്ടം
ബാധിക്കില്ല	ബാധിക്കില്ല	ഭൂമി ഏറ്റെടുക്കൽ കെട്ടിടത്തെ ബാധിക്കുന്നുണ്ടോ?
ബാധകമല്ല	ബാധകമല്ല	ഭൂമി ഏറ്റെടുക്കൽ കെട്ടിടത്തെ ബാധിക്കുന്നുണ്ടെങ്കിൽ എങ്ങനെ?
ബാധകമല്ല	ബാധകമല്ല	ഏറ്റെടുക്കുന്ന ഭൂമിയിലുള്ള കെട്ടിടത്തിന്റെ ഘടന
അനുകൂലം	അനുകൂലം	നിർദ്ദിഷ്ട പദ്ധതിയെ നിങ്ങൾ അനുകൂലിക്കുന്നുണ്ടോ?
തയ്യാറാണ്	തയ്യാറാണ്	പദ്ധതിക്കുവേണ്ടി ഭൂമി/വസ്തു വിട്ടുനൽകാൻ നിങ്ങൾ തയ്യാറാണോ?

CHT-101	CHT-100	ക്രമ നമ്പർ
ബി. രാധാകൃഷ്ണൻ നായർ	മുഹമ്മദ് ഷാ & മാഷാ ബീഗം	ഭൂവുടമയുടെ പേര്
കുന്യാപുറത്ത് വിളവീട്, (ബി.ബി.പി. മന്ദിരം), കുരയ്ക്കണ്ണി, വർക്കല - 695141	ഹംദ്, കുരയ്ക്കണ്ണി, വർക്കല - 695141	വസ്തുവിന്റെ വിലാസം
വരുമാനത്തെ ബാധിക്കില്ല	വരുമാനത്തെ ബാധിക്കില്ല	ഭൂമി/വസ്തു ഏറ്റെടുക്കൽ കൂടുംബ വരുമാനത്തെ ഏതെങ്കിലും തരത്തിൽ ബാധിക്കുമോ?
ബാധകമല്ല	ബാധകമല്ല	ഭൂമി ഏറ്റെടുക്കൽ കൂടുംബത്തിന്റെ പ്രാഥമിക വരുമാന മാർഗ്ഗത്തെയാണോ ബാധിക്കുന്നത്
22	46	സർവ്വേ നമ്പർ
6964	19867	തണ്ടപ്പേര് നമ്പർ
76	76	ബ്ലോക്ക് നമ്പർ
വർക്കല	വർക്കല	വില്ലേജ്
വർക്കല	വർക്കല	ഗ്രാമ പഞ്ചായത്ത്/മുനിസിപ്പാലിറ്റി
വർക്കല	വർക്കല	താലൂക്ക്
പുരയിടം	പുരയിടം	വസ്തുവിന്റെ തരം
പാർപ്പിടം	പാർപ്പിടം	വസ്തുവിന്റെ ഉപയോഗം
ഏക ഉടമസ്ഥത	സംയുക്ത ഉടമസ്ഥത	ഏറ്റെടുക്കുന്ന ഭൂമിയുടെ ഉടമസ്ഥതരം
ഭാഗികമായി	ഭാഗികമായി	ഏറ്റെടുക്കുന്ന ഭൂമി/വസ്തുവിന്റെ നഷ്ടം
ബാധിക്കില്ല	ബാധിക്കില്ല	ഭൂമി ഏറ്റെടുക്കൽ കെട്ടിടത്തെ ബാധിക്കുന്നുണ്ടോ?
ബാധകമല്ല	ബാധകമല്ല	ഭൂമി ഏറ്റെടുക്കൽ കെട്ടിടത്തെ ബാധിക്കുന്നുണ്ടെങ്കിൽ എങ്ങനെ?
ബാധകമല്ല	ബാധകമല്ല	ഏറ്റെടുക്കുന്ന ഭൂമിയിലുള്ള കെട്ടിടത്തിന്റെ ഘടന
പ്രതികൂലം	അനുകൂലം	നിർദ്ദിഷ്ട പദ്ധതിയെ നിങ്ങൾ അനുകൂലിക്കുന്നുണ്ടോ?
തയ്യാറല്ല	തയ്യാറാണ്	പദ്ധതിക്കുവേണ്ടി ഭൂമി/വസ്തു വിട്ടുനൽകാൻ നിങ്ങൾ തയ്യാറാണോ?

CHT-103	CHT-102	ക്രമ നമ്പർ
പ്രസിന & ഉല്ലാസ് ഷൗക്കത്ത്	സബീത	ഭൂവുടമയുടെ പേര്
ഗ്രാന്റ് റെസിഡൻസി & റിസോർട്ട്, കുരയ്ക്കണ്ണി, അഞ്ചുമുക്ക്, വർക്കല	ദാവൂൽ അമൻ, അഞ്ചുമുക്ക്, കുരയ്ക്കണ്ണി, വർക്കല - 695141	വസ്തുവിന്റെ വിലാസം
പൂർണ്ണമായും ബാധിക്കും	വരുമാനത്തെ ബാധിക്കില്ല	ഭൂമി/വസ്തു ഏറ്റെടുക്കൽ കൂടാതെ വരുമാനത്തെ ഏതെങ്കിലും തരത്തിൽ ബാധിക്കുമോ?
അതെ	ബാധകമല്ല	ഭൂമി ഏറ്റെടുക്കൽ കൂടാതെ അതിന്റെ പ്രാഥമിക വരുമാന മാർഗ്ഗത്തെയാണോ ബാധിക്കുന്നത്
1/132	14	സർവ്വേ നമ്പർ
22222	14006	തണ്ടപ്പേര് നമ്പർ
76	76	ബ്ലോക്ക് നമ്പർ
വർക്കല	വർക്കല	വില്ലേജ്
വർക്കല	വർക്കല	ഗ്രാമ പഞ്ചായത്ത്/മുനിസിപ്പാലിറ്റി
വർക്കല	വർക്കല	താലൂക്ക്
പുരയിടം	പുരയിടം	വസ്തുവിന്റെ തരം
വ്യവസായം	പാർപ്പിടം	വസ്തുവിന്റെ ഉപയോഗം
സംയുക്ത ഉടമസ്ഥത	ഏക ഉടമസ്ഥത	ഏറ്റെടുക്കുന്ന ഭൂമിയുടെ ഉടമസ്ഥതരം
ഭാഗികമായി	ഭാഗികമായി	ഏറ്റെടുക്കുന്ന ഭൂമി/വസ്തുവിന്റെ നഷ്ടം
ബാധിക്കില്ല	ബാധിക്കില്ല	ഭൂമി ഏറ്റെടുക്കൽ കെട്ടിടത്തെ ബാധിക്കുന്നുണ്ടോ?
ബാധകമല്ല	ബാധകമല്ല	ഭൂമി ഏറ്റെടുക്കൽ കെട്ടിടത്തെ ബാധിക്കുന്നുണ്ടെങ്കിൽ എങ്ങനെ?
ബാധകമല്ല	ബാധകമല്ല	ഏറ്റെടുക്കുന്ന ഭൂമിയിലുള്ള കെട്ടിടത്തിന്റെ ഘടന
പ്രതികൂലം	പ്രതികൂലം	നിർദ്ദിഷ്ട പദ്ധതിയെ നിങ്ങൾ അനുകൂലിക്കുന്നുണ്ടോ?
തയ്യാറല്ല.	തയ്യാറല്ല.	പദ്ധതിക്കുവേണ്ടി ഭൂമി/വസ്തു വിട്ടുനൽകാൻ നിങ്ങൾ തയ്യാറാണോ?

CHT-105	CHT-104	ക്രമ നമ്പർ
കെ. സുരേന്ദ്രൻ	ലിനി	ഭൂവുടമയുടെ പേര്
മാന്തറവിള, ഓടയം, വർക്കല പി.ഒ.	മാന്തറവിള, ഓടയം, വർക്കല പി.ഒ.	വസ്തുവിന്റെ വിലാസം
വരുമാനത്തെ ബാധിക്കില്ല	വരുമാനത്തെ ബാധിക്കില്ല	ഭൂമി/വസ്തു ഏറ്റെടുക്കൽ കൂടുംബ വരുമാനത്തെ ഏതെങ്കിലും തരത്തിൽ ബാധിക്കുമോ?
ബാധകമല്ല	ബാധകമല്ല	ഭൂമി ഏറ്റെടുക്കൽ കൂടുംബത്തിന്റെ പ്രാഥമിക വരുമാന മാർഗ്ഗത്തെയാണോ ബാധിക്കുന്നത്
489/26	489/25	സർവ്വേ നമ്പർ
11015/4	22920	തണ്ടപ്പേര് നമ്പർ
1	1	ബ്ലോക്ക് നമ്പർ
ഇടവ	ഇടവ	വില്ലേജ്
ഇടവ	ഇടവ	ഗ്രാമ പഞ്ചായത്ത്/മുനിസിപ്പാലിറ്റി
വർക്കല	വർക്കല	താലൂക്ക്
പുരയിടം	പുരയിടം	വസ്തുവിന്റെ തരം
പാർപ്പിടം	പാർപ്പിടം	വസ്തുവിന്റെ ഉപയോഗം
ഏക ഉടമസ്ഥത	ഏക ഉടമസ്ഥത	ഏറ്റെടുക്കുന്ന ഭൂമിയുടെ ഉടമസ്ഥതരം
ഭാഗികമായി	ഭാഗികമായി	ഏറ്റെടുക്കുന്ന ഭൂമി/വസ്തുവിന്റെ നഷ്ടം
ബാധിക്കില്ല	ബാധിക്കില്ല	ഭൂമി ഏറ്റെടുക്കൽ കെട്ടിടത്തെ ബാധിക്കുന്നുണ്ടോ?
ബാധകമല്ല	ബാധകമല്ല	ഭൂമി ഏറ്റെടുക്കൽ കെട്ടിടത്തെ ബാധിക്കുന്നുണ്ടെങ്കിൽ എങ്ങനെ?
ബാധകമല്ല	ബാധകമല്ല	ഏറ്റെടുക്കുന്ന ഭൂമിയിലുള്ള കെട്ടിടത്തിന്റെ ഘടന
അനുകൂലം	അനുകൂലം	നിർദ്ദിഷ്ട പദ്ധതിയെ നിങ്ങൾ അനുകൂലിക്കുന്നുണ്ടോ?
തയ്യാറാണ്	തയ്യാറാണ്	പദ്ധതിക്കുവേണ്ടി ഭൂമി/വസ്തു വിട്ടുനൽകാൻ നിങ്ങൾ തയ്യാറാണോ?

CHT-107	CHT-106	ക്രമ നമ്പർ
നഫീസ	സക്കറിയ, അസീന	ഭൂവുടമയുടെ പേര്
കിഴക്കേവിള ഹൗസ്, കുരയ്ക്കണ്ണി, വർക്കല, തിരുവനന്തപുരം	അഞ്ചുമുക്ക്, കുരയ്ക്കണ്ണി, റേഷൻ കടയ്ക്കു സമീപം	വസ്തുവിന്റെ വിലാസം
വരുമാനത്തെ ബാധിക്കില്ല	വരുമാനത്തെ ബാധിക്കില്ല	ഭൂമി/വസ്തു ഏറ്റെടുക്കൽ കൂടുംബ വരുമാനത്തെ ഏതെങ്കിലും തരത്തിൽ ബാധിക്കുമോ?
ബാധകമല്ല	ബാധകമല്ല	ഭൂമി ഏറ്റെടുക്കൽ കൂടുംബത്തിന്റെ പ്രാഥമിക വരുമാന മാർഗ്ഗത്തെയാണോ ബാധിക്കുന്നത്
32	45	സർവ്വേ നമ്പർ
13839	26422	തണ്ടപ്പേര് നമ്പർ
76	76	ബ്ലോക്ക് നമ്പർ
വർക്കല	വർക്കല	വില്ലേജ്
വർക്കല	വർക്കല	ഗ്രാമ പഞ്ചായത്ത്/മുനിസിപ്പാലിറ്റി
വർക്കല	വർക്കല	താലൂക്ക്
പുരയിടം	പുരയിടം	വസ്തുവിന്റെ തരം
പാർപ്പിടം	തരിശുഭൂമി	വസ്തുവിന്റെ ഉപയോഗം
ഏക ഉടമസ്ഥത	സംയുക്ത ഉടമസ്ഥത	ഏറ്റെടുക്കുന്ന ഭൂമിയുടെ ഉടമസ്ഥതരം
ഭാഗികമായി	ഭാഗികമായി	ഏറ്റെടുക്കുന്ന ഭൂമി/വസ്തുവിന്റെ നഷ്ടം
ബാധിക്കില്ല	ബാധകമല്ല	ഭൂമി ഏറ്റെടുക്കൽ കെട്ടിടത്തെ ബാധിക്കുന്നുണ്ടോ?
ബാധകമല്ല	ബാധകമല്ല	ഭൂമി ഏറ്റെടുക്കൽ കെട്ടിടത്തെ ബാധിക്കുന്നുണ്ടെങ്കിൽ എങ്ങനെ?
ബാധകമല്ല	ബാധകമല്ല	ഏറ്റെടുക്കുന്ന ഭൂമിയിലുള്ള കെട്ടിടത്തിന്റെ ഘടന
പ്രതികൂലം	പ്രതികൂലം	നിർദ്ദിഷ്ട പദ്ധതിയെ നിങ്ങൾ അനുകൂലിക്കുന്നുണ്ടോ?
തയ്യാറല്ല.	തയ്യാറല്ല.	പദ്ധതിക്കുവേണ്ടി ഭൂമി/വസ്തു വിട്ടുനൽകാൻ നിങ്ങൾ തയ്യാറാണോ?

CHT-110	CHT-109	CHT-108	ക്രമ നമ്പർ
വിജയൻ നായർ	ഷാജി	ഫസീല	ഭൂവുടമയുടെ പേര്
വീണാ വിഹാർ, കുരയ്ക്കണ്ണി, വർക്കല, തിരുവനന്തപുരം	ദാറുൽ ഇൽമ്, കിഴക്കേവിള, കുരയ്ക്കണ്ണി, വർക്കല, തിരുവനന്തപുരം	കിഴക്കേവിള ഹൗസ്, കുരയ്ക്കണ്ണി, വർക്കല, തിരുവനന്തപുരം	വസ്തുവിന്റെ വിലാസം
ഭാഗികമായി ബാധിക്കും.	വരുമാനത്തെ ബാധിക്കില്ല	വരുമാനത്തെ ബാധിക്കില്ല	ഭൂമി/വസ്തു ഏറ്റെടുക്കൽ കൂടുംബ വരുമാനത്തെ ഏതെങ്കിലും തരത്തിൽ ബാധിക്കുമോ?
അല്ല	ബാധകമല്ല	ബാധകമല്ല	ഭൂമി ഏറ്റെടുക്കൽ കൂടുംബത്തിന്റെ പ്രാഥമിക വരുമാന മാർഗ്ഗത്തെയാണോ ബാധിക്കുന്നത്
66	50	49	സർവ്വേ നമ്പർ
20825	22540	20330	തണ്ടപ്പേര് നമ്പർ
75	76	76	ബ്ലോക്ക് നമ്പർ
വർക്കല	വർക്കല	വർക്കല	വില്ലേജ്
വർക്കല	വർക്കല	വർക്കല	ഗ്രാമ പഞ്ചായത്ത്/മുനിസിപ്പാലിറ്റി
വർക്കല	വർക്കല	വർക്കല	താലൂക്ക്
പുരയിടം	പുരയിടം	പുരയിടം	വസ്തുവിന്റെ തരം
പാർപ്പിടം	പാർപ്പിടം	തരിശുഭൂമി	വസ്തുവിന്റെ ഉപയോഗം
ഏക ഉടമസ്ഥത	ഏക ഉടമസ്ഥത	ഏക ഉടമസ്ഥത	ഏറ്റെടുക്കുന്ന ഭൂമിയുടെ ഉടമസ്ഥതരം
ഭാഗികമായി	ഭാഗികമായി	ഭാഗികമായി	ഏറ്റെടുക്കുന്ന ഭൂമി/വസ്തുവിന്റെ നഷ്ടം
ബാധകമല്ല	ബാധിക്കും	ബാധിക്കില്ല	ഭൂമി ഏറ്റെടുക്കൽ കെട്ടിടത്തെ ബാധിക്കുന്നുണ്ടോ?
ബാധകമല്ല	ഭാഗികമായി	ബാധകമല്ല	ഭൂമി ഏറ്റെടുക്കൽ കെട്ടിടത്തെ ബാധിക്കുന്നുണ്ടെങ്കിൽ എങ്ങനെ?
ബാധകമല്ല	വാർക്ക കെട്ടിടം	ബാധകമല്ല	ഏറ്റെടുക്കുന്ന ഭൂമിയിലുള്ള കെട്ടിടത്തിന്റെ ഘടന
അനുകൂലം	അനുകൂലം	അനുകൂലം	നിർദ്ദിഷ്ട പദ്ധതിയെ നിങ്ങൾ അനുകൂലിക്കുന്നുണ്ടോ?
തയ്യാറാണ്	തയ്യാറാണ്	തയ്യാറാണ്	പദ്ധതിക്കുവേണ്ടി ഭൂമി/വസ്തു വിട്ടുനൽകാൻ നിങ്ങൾ തയ്യാറാണോ?

CHT-112	CHT-111	ക്രമ നമ്പർ
രവീന്ദ്രൻ, ശ്രീകല, ശ്രീജ, ശിവകുമാർ, ജഗന്നാഥൻ	ജോയി എസ്. നായർ	ഭൂവുടമയുടെ പേര്
വളകുഴി വീട്, കുര യ്ക്കണ്ണി, വർക്കല, തിരുവനന്തപുരം	വടക്കേ ബംഗ്ലാവ്, കുര യ്ക്കണ്ണി, വർക്കല, തിരു വനന്തപുരം	വസ്തുവിന്റെ വിലാസം
ഭാഗികമായി ബാധി ക്കും.	വരുമാനത്തെ ബാധി ക്കില്ല	ഭൂമി/വസ്തു ഏറ്റെടുക്കൽ കുടുംബ വരുമാനത്തെ ഏതെ ങ്കിലും തരത്തിൽ ബാധിക്കുമോ?
അല്ല	ബാധകമല്ല	ഭൂമി ഏറ്റെടുക്കൽ കുടുംബ ത്തിന്റെ പ്രാഥമിക വരുമാന മാർഗ്ഗ ത്തെയാണോ ബാധിക്കുന്നത്
125	39	സർവ്വേ നമ്പർ
28732	21232	തണ്ടപ്പേര് നമ്പർ
79	76	ബ്ലോക്ക് നമ്പർ
വർക്കല	വർക്കല	വില്ലേജ്
വർക്കല	വർക്കല	ഗ്രാമ പഞ്ചായത്ത്/മുനിസിപ്പാലിറ്റി
വർക്കല	വർക്കല	താലൂക്ക്
പുരയിടം	പുരയിടം	വസ്തുവിന്റെ തരം
പാർപ്പിടം	പാർപ്പിടം	വസ്തുവിന്റെ ഉപയോഗം
സംയുക്ത ഉടമ സ്ഥത	ഏക ഉടമസ്ഥത	ഏറ്റെടുക്കുന്ന ഭൂമിയുടെ ഉടമസ്ഥ തരം
ഭാഗികമായി	ഭാഗികമായി	ഏറ്റെടുക്കുന്ന ഭൂമി/വസ്തുവിന്റെ നഷ്ടം
ബാധകമല്ല	ബാധകമല്ല	ഭൂമി ഏറ്റെടുക്കൽ കെട്ടിടത്തെ ബാധിക്കുന്നുണ്ടോ?
ബാധകമല്ല	ബാധകമല്ല	ഭൂമി ഏറ്റെടുക്കൽ കെട്ടിടത്തെ ബാധിക്കുന്നുണ്ടെങ്കിൽ എങ്ങനെ?
ബാധകമല്ല	ബാധകമല്ല	ഏറ്റെടുക്കുന്ന ഭൂമിയിലുള്ള കെട്ടി ടത്തിന്റെ ഘടന
അനുകൂലം	അനുകൂലം	നിർദ്ദിഷ്ട പദ്ധതിയെ നിങ്ങൾ അനുകൂലിക്കുന്നുണ്ടോ?
തയ്യാറാണ്	തയ്യാറാണ്	പദ്ധതിക്കുവേണ്ടി ഭൂമി/വസ്തു വിട്ടുനൽകാൻ നിങ്ങൾ തയ്യാറാണോ?

CHT-114	CHT-113	ക്രമ നമ്പർ
വിജയശ്രീ, സുഭാഷ്	അൻസാരി ഖാൻ	ഭൂവുടമയുടെ പേര്
ലക്ഷ്മി, കുര്യക്കണ്ണി, വർക്കല, തിരുവനന്തപുരം	ദാറൂൽ, കുര്യക്കണ്ണി, വർക്കല, തിരുവനന്തപുരം	വസ്തുവിന്റെ വിലാസം
വരുമാനത്തെ ബാധിക്കില്ല	വരുമാനത്തെ ബാധിക്കില്ല	ഭൂമി/വസ്തു ഏറ്റെടുക്കൽ കൂടാതെ വരുമാനത്തെ ഏതെങ്കിലും തരത്തിൽ ബാധിക്കുമോ?
ബാധകമല്ല	ബാധകമല്ല	ഭൂമി ഏറ്റെടുക്കൽ കൂടാതെ അതിന്റെ പ്രാഥമിക വരുമാന മാർഗ്ഗത്തെയാണോ ബാധിക്കുന്നത്
106	16	സർവ്വേ നമ്പർ
26874	1154	തണ്ടപ്പേര് നമ്പർ
70	72	ബ്ലോക്ക് നമ്പർ
വർക്കല	വർക്കല	വില്ലേജ്
വർക്കല	വർക്കല	ഗ്രാമ പഞ്ചായത്ത്/മുനിസിപ്പാലിറ്റി
വർക്കല	വർക്കല	താലൂക്ക്
പുരയിടം	പുരയിടം	വസ്തുവിന്റെ തരം
പാർപ്പിടം	പാർപ്പിടം	വസ്തുവിന്റെ ഉപയോഗം
സംയുക്ത ഉടമസ്ഥത	ഏക ഉടമസ്ഥത	ഏറ്റെടുക്കുന്ന ഭൂമിയുടെ ഉടമസ്ഥതരം
ഭാഗികമായി	ഭാഗികമായി	ഏറ്റെടുക്കുന്ന ഭൂമി/വസ്തുവിന്റെ നഷ്ടം
ബാധിക്കും	ബാധകമല്ല	ഭൂമി ഏറ്റെടുക്കൽ കെട്ടിടത്തെ ബാധിക്കുന്നുണ്ടോ?
ഭാഗികമായി	ബാധകമല്ല	ഭൂമി ഏറ്റെടുക്കൽ കെട്ടിടത്തെ ബാധിക്കുന്നുണ്ടെങ്കിൽ എങ്ങനെ?
വാർഷിക കെട്ടിടം	ബാധകമല്ല	ഏറ്റെടുക്കുന്ന ഭൂമിയിലുള്ള കെട്ടിടത്തിന്റെ ഘടന
അനുകൂലം	അനുകൂലം	നിർദ്ദിഷ്ട പദ്ധതിയെ നിങ്ങൾ അനുകൂലിക്കുന്നുണ്ടോ?
തയ്യാറാണ്	തയ്യാറാണ്	പദ്ധതിക്കുവേണ്ടി ഭൂമി/വസ്തു വിട്ടുനൽകാൻ നിങ്ങൾ തയ്യാറാണോ?

CHT-116	CHT-115	ക്രമ നമ്പർ
ഷജീല ബീവി	ഇബ്രാഹിം കുട്ടി	ഭൂവുടമയുടെ പേര്
ഷജീല മൻസിൽ, അരയാൽവില, കുരയ്ക്കെണ്ണി, വർക്കല, തിരുവനന്തപുരം	ഇൻഷാ ഇലക്ട്രിക്കൽസ്, എം.ഐ.കെ സ്റ്റോറിനു എതിർവശം	വസ്തുവിന്റെ വിലാസം
ഭാഗികമായി ബാധിക്കും.	പൂർണ്ണമായും ബാധിക്കും	ഭൂമി/വസ്തു ഏറ്റെടുക്കൽ കൂടുംബ വരുമാനത്തെ ഏതെങ്കിലും തരത്തിൽ ബാധിക്കുമോ?
അല്ല	അതെ	ഭൂമി ഏറ്റെടുക്കൽ കൂടുംബത്തിന്റെ പ്രാഥമിക വരുമാന മാർഗ്ഗത്തെയാണോ ബാധിക്കുന്നത്
66		സർവ്വേ നമ്പർ
17063		തണ്ടപ്പേര് നമ്പർ
72		ബ്ലോക്ക് നമ്പർ
വർക്കല	വർക്കല	വില്ലേജ്
വർക്കല	വർക്കല	ഗ്രാമ പഞ്ചായത്ത്/മുനിസിപ്പാലിറ്റി
വർക്കല	വർക്കല	താലൂക്ക്
പുരയിടം	തുറസ്സായ ഭൂമി	വസ്തുവിന്റെ തരം
പാർപ്പിടവും വാണിജ്യവും	വാണിജ്യം	വസ്തുവിന്റെ ഉപയോഗം
ഏക ഉടമസ്ഥത	ഏക ഉടമസ്ഥത	ഏറ്റെടുക്കുന്ന ഭൂമിയുടെ ഉടമസ്ഥതരം
ഭാഗികമായി	ഭാഗികമായി	ഏറ്റെടുക്കുന്ന ഭൂമി/വസ്തുവിന്റെ നഷ്ടം
ബാധിക്കും	ബാധിക്കും	ഭൂമി ഏറ്റെടുക്കൽ കെട്ടിടത്തെ ബാധിക്കുന്നുണ്ടോ?
ഭാഗികമായി	പൂർണ്ണമായി	ഭൂമി ഏറ്റെടുക്കൽ കെട്ടിടത്തെ ബാധിക്കുന്നുണ്ടെങ്കിൽ എങ്ങനെ?
വാർക്ക കെട്ടിടം	ഓടിട്ട കെട്ടിടം	ഏറ്റെടുക്കുന്ന ഭൂമിയിലുള്ള കെട്ടിടത്തിന്റെ ഘടന
അനുകൂലം	അനുകൂലം	നിർദ്ദിഷ്ട പദ്ധതിയെ നിങ്ങൾ അനുകൂലിക്കുന്നുണ്ടോ?
തയ്യാറാണ്	തയ്യാറാണ്	പദ്ധതിക്കുവേണ്ടി ഭൂമി/വസ്തു വിട്ടുനൽകാൻ നിങ്ങൾ തയ്യാറാണോ?

CHT-118	CHT-117	ക്രമ നമ്പർ
ഷഹിനാസ് കെ	ഷാഹിർഷാ	ഭൂവുടമയുടെ പേര്
ദാർ-അൽ-അമാൻ, ബോർണിയോമുക്ക്, കുരയ്ക്കണ്ണി, വർക്കല, തിരുവനന്തപുരം	മംഗ്ലാവിൽ ഹൗസ്, കുരയ്ക്കണ്ണി, വർക്കല, തിരുവനന്തപുരം	വസ്തുവിന്റെ വിലാസം
വരുമാനത്തെ ബാധിക്കില്ല	വരുമാനത്തെ ബാധിക്കില്ല	ഭൂമി/വസ്തു ഏറ്റെടുക്കൽ കൂടുംബ വരുമാനത്തെ ഏതെങ്കിലും തരത്തിൽ ബാധിക്കുമോ?
ബാധകമല്ല	ബാധകമല്ല	ഭൂമി ഏറ്റെടുക്കൽ കൂടുംബത്തിന്റെ പ്രാഥമിക വരുമാന മാർഗ്ഗത്തെയാണോ ബാധിക്കുന്നത്
42	38	സർവ്വേ നമ്പർ
10079	10091	തണ്ടപ്പേര് നമ്പർ
76	76	ബ്ലോക്ക് നമ്പർ
വർക്കല	വർക്കല	വില്ലേജ്
വർക്കല	വർക്കല	ഗ്രാമ പഞ്ചായത്ത്/മുനിസിപ്പാലിറ്റി
വർക്കല	വർക്കല	താലൂക്ക്
പുരയിടം	പുരയിടം	വസ്തുവിന്റെ തരം
പാർപ്പിടം	പാർപ്പിടം	വസ്തുവിന്റെ ഉപയോഗം
ഏക ഉടമസ്ഥത	ഏക ഉടമസ്ഥത	ഏറ്റെടുക്കുന്ന ഭൂമിയുടെ ഉടമസ്ഥതരം
ഭാഗികമായി	ഭാഗികമായി	ഏറ്റെടുക്കുന്ന ഭൂമി/വസ്തുവിന്റെ നഷ്ടം
ബാധിക്കും	ബാധിക്കും	ഭൂമി ഏറ്റെടുക്കൽ കെട്ടിടത്തെ ബാധിക്കുന്നുണ്ടോ?
ഭാഗികമായി	ഭാഗികമായി	ഭൂമി ഏറ്റെടുക്കൽ കെട്ടിടത്തെ ബാധിക്കുന്നുണ്ടെങ്കിൽ എങ്ങനെ?
വാർക്ക കെട്ടിടം	വാർക്ക കെട്ടിടം	ഏറ്റെടുക്കുന്ന ഭൂമിയിലുള്ള കെട്ടിടത്തിന്റെ ഘടന
പ്രതികൂലം	പ്രതികൂലം	നിർദ്ദിഷ്ട പദ്ധതിയെ നിങ്ങൾ അനുകൂലിക്കുന്നുണ്ടോ?
തയ്യാറല്ല	തയ്യാറല്ല	പദ്ധതിക്കുവേണ്ടി ഭൂമി/വസ്തു വിട്ടുനൽകാൻ നിങ്ങൾ തയ്യാറാണോ?

CHT-120	CHT-119	ക്രമ നമ്പർ
നടുവത്തുൽ മുസ്ലിമിൻ, ഓടയം	സെമീഹ	ഭൂവുടമയുടെ പേര്
നടുവത്തുൽ മുസ്ലിമിൻ മസ്ജിദ്, ഓടയം, 695941	സൺ വില്ല, കുരയ്ക്കണ്ണി, വർക്കല മുനിസിപ്പാലിറ്റി, തിരുവനന്തപുരം - 695141	വസ്തുവിന്റെ വിലാസം
വരുമാനത്തെ ബാധിക്കില്ല	വരുമാനത്തെ ബാധിക്കില്ല	ഭൂമി/വസ്തു ഏറ്റെടുക്കൽ കൂടുംബ വരുമാനത്തെ ഏതെങ്കിലും തരത്തിൽ ബാധിക്കുമോ?
ബാധകമല്ല	ബാധകമല്ല	ഭൂമി ഏറ്റെടുക്കൽ കൂടുംബത്തിന്റെ പ്രാഥമിക വരുമാന മാർഗ്ഗത്തെയാണോ ബാധിക്കുന്നത്
487/19	107, 12, 5	സർവ്വേ നമ്പർ
6998	17716	തണ്ടപ്പേര് നമ്പർ
01	79	ബ്ലോക്ക് നമ്പർ
ഇടവ	വർക്കല	വില്ലേജ്
ഇടവ	വർക്കല	ഗ്രാമ പഞ്ചായത്ത്/മുനിസിപ്പാലിറ്റി
വർക്കല	വർക്കല	താലൂക്ക്
പുരയിടം	പുരയിടം	വസ്തുവിന്റെ തരം
മതപരം	പാർപ്പിടം	വസ്തുവിന്റെ ഉപയോഗം
ഏക ഉടമസ്ഥത	ഏക ഉടമസ്ഥത	ഏറ്റെടുക്കുന്ന ഭൂമിയുടെ ഉടമസ്ഥതരം
ഭാഗികമായി	ഭാഗികമായി	ഏറ്റെടുക്കുന്ന ഭൂമി/വസ്തുവിന്റെ നഷ്ടം
ബാധിക്കും	ബാധകമല്ല	ഭൂമി ഏറ്റെടുക്കൽ കെട്ടിടത്തെ ബാധിക്കുന്നുണ്ടോ?
ഭാഗികമായി	ബാധകമല്ല	ഭൂമി ഏറ്റെടുക്കൽ കെട്ടിടത്തെ ബാധിക്കുന്നുണ്ടെങ്കിൽ എങ്ങനെ?
വാർക്ക കെട്ടിടം	ബാധകമല്ല	ഏറ്റെടുക്കുന്ന ഭൂമിയിലുള്ള കെട്ടിടത്തിന്റെ ഘടന
അനുകൂലം	അനുകൂലം	നിർദ്ദിഷ്ട പദ്ധതിയെ നിങ്ങൾ അനുകൂലിക്കുന്നുണ്ടോ?
തയ്യാറാണ്	തയ്യാറാണ്	പദ്ധതിക്കുവേണ്ടി ഭൂമി/വസ്തു വിട്ടുനൽകാൻ നിങ്ങൾ തയ്യാറാണോ?

CHT-122	CHT-121	ക്രമ നമ്പർ
നസ്രിൻ	നടുവത്തുൽ മുസ്ലിമിൻ, ഓടയം	ഭൂവുടമയുടെ പേര്
നൗ റൈസ്, കുരയ്ക്കണ്ണി, വർക്കല	നടുവത്തുൽ മുസ്ലിമിൻ മസ്ജിദ്, ഓടയം, 695941	വസ്തുവിന്റെ വിലാസം
വരുമാനത്തെ ബാധിക്കില്ല	ഭാഗികമായി ബാധിക്കും.	ഭൂമി/വസ്തു ഏറ്റെടുക്കൽ കൂടാതെ വരുമാനത്തെ ഏതെങ്കിലും തരത്തിൽ ബാധിക്കുമോ?
ബാധകമല്ല	അല്ല	ഭൂമി ഏറ്റെടുക്കൽ കൂടാതെ അതിന്റെ പ്രാഥമിക വരുമാന മാർഗ്ഗത്തെയാണോ ബാധിക്കുന്നത്
23	612/2	സർവ്വേ നമ്പർ
3996		തണ്ടപ്പേര് നമ്പർ
76	01	ബ്ലോക്ക് നമ്പർ
വർക്കല	ഇടവ	വില്ലേജ്
വർക്കല	ഇടവ	ഗ്രാമ പഞ്ചായത്ത്/മുനിസിപ്പാലിറ്റി
വർക്കല	വർക്കല	താലൂക്ക്
പുരയിടം	പുരയിടം	വസ്തുവിന്റെ തരം
പാർപ്പിടം	വാണിജ്യം	വസ്തുവിന്റെ ഉപയോഗം
ഏക ഉടമസ്ഥത	ഏക ഉടമസ്ഥത	ഏറ്റെടുക്കുന്ന ഭൂമിയുടെ ഉടമസ്ഥതരം
ഭാഗികമായി	ഭാഗികമായി	ഏറ്റെടുക്കുന്ന ഭൂമി/വസ്തുവിന്റെ നഷ്ടം
ബാധിക്കില്ല	ബാധിക്കും	ഭൂമി ഏറ്റെടുക്കൽ കെട്ടിടത്തെ ബാധിക്കുന്നുണ്ടോ?
ബാധകമല്ല	ഭാഗികമായി	ഭൂമി ഏറ്റെടുക്കൽ കെട്ടിടത്തെ ബാധിക്കുന്നുണ്ടെങ്കിൽ എങ്ങനെ?
ബാധകമല്ല	ഓടിട്ട കെട്ടിടം	ഏറ്റെടുക്കുന്ന ഭൂമിയിലുള്ള കെട്ടിടത്തിന്റെ ഘടന
അനുകൂലം	അനുകൂലം	നിർദ്ദിഷ്ട പദ്ധതിയെ നിങ്ങൾ അനുകൂലിക്കുന്നുണ്ടോ?
തയ്യാറാണ്	തയ്യാറാണ്	പദ്ധതിക്കുവേണ്ടി ഭൂമി/വസ്തു വിട്ടുനൽകാൻ നിങ്ങൾ തയ്യാറാണോ?

CHT-124	CHT-123	ക്രമ നമ്പർ
ഷൈബ	സലീന	ഭൂവുടമയുടെ പേര്
ഗുരുമന്ദിരത്തിനു സമീപം, ഇടവ ജംഗ്ഷൻ, ഇടവ പി.ഒ	ഗുരുമന്ദിരത്തിനു സമീപം, ഇടവ പി.ഒ	വസ്തുവിന്റെ വിലാസം
വരുമാനത്തെ ബാധിക്കില്ല	വരുമാനത്തെ ബാധിക്കില്ല	ഭൂമി/വസ്തു ഏറ്റെടുക്കൽ കൂടുംബ വരുമാനത്തെ ഏതെങ്കിലും തരത്തിൽ ബാധിക്കുമോ?
ബാധകമല്ല	ബാധകമല്ല	ഭൂമി ഏറ്റെടുക്കൽ കൂടുംബത്തിന്റെ പ്രാഥമിക വരുമാന മാർഗ്ഗത്തെയാണോ ബാധിക്കുന്നത്
		സർവ്വേ നമ്പർ
		തണ്ടപ്പേര് നമ്പർ
	1	ബ്ലോക്ക് നമ്പർ
ഇടവ	ഇടവ	വില്ലേജ്
ഇടവ	ഇടവ	ഗ്രാമ പഞ്ചായത്ത്/മുനിസിപ്പാലിറ്റി
വർക്കല	വർക്കല	താലൂക്ക്
പുരയിടം	പുരയിടം	വസ്തുവിന്റെ തരം
തരിശുഭൂമി	വാണിജ്യം	വസ്തുവിന്റെ ഉപയോഗം
ഏക ഉടമസ്ഥത	ഏക ഉടമസ്ഥത	ഏറ്റെടുക്കുന്ന ഭൂമിയുടെ ഉടമസ്ഥതരം
ഭാഗികമായി	ഭാഗികമായി	ഏറ്റെടുക്കുന്ന ഭൂമി/വസ്തുവിന്റെ നഷ്ടം
ബാധിക്കില്ല	ബാധിക്കും	ഭൂമി ഏറ്റെടുക്കൽ കെട്ടിടത്തെ ബാധിക്കുന്നുണ്ടോ?
ബാധകമല്ല	ഭാഗികമായി	ഭൂമി ഏറ്റെടുക്കൽ കെട്ടിടത്തെ ബാധിക്കുന്നുണ്ടെങ്കിൽ എങ്ങനെ?
ബാധകമല്ല	വാർഷിക കെട്ടിടം	ഏറ്റെടുക്കുന്ന ഭൂമിയിലുള്ള കെട്ടിടത്തിന്റെ ഘടന
അനുകൂലം	അനുകൂലം	നിർദ്ദിഷ്ട പദ്ധതിയെ നിങ്ങൾ അനുകൂലിക്കുന്നുണ്ടോ?
തയ്യാറാണ്	തയ്യാറാണ്	പദ്ധതിക്കുവേണ്ടി ഭൂമി/വസ്തു വിട്ടുനൽകാൻ നിങ്ങൾ തയ്യാറാണോ?

CHT-126	CHT-125	ക്രമ നമ്പർ
സുശീലൻ ബി.	ആദിൽ	ഭൂവുടമയുടെ പേര്
ഇല്ലം, ഇടവ പി.ഒ.	ഗുരുമന്ദിരത്തിനു സമീപം, ഇടവ ജംഗ്ഷൻ, ഇടവ പി.ഒ	വസ്തുവിന്റെ വിലാസം
പൂർണ്ണമായും ബാധിക്കും	വരുമാനത്തെ ബാധിക്കില്ല	ഭൂമി/വസ്തു ഏറ്റെടുക്കൽ കൂടാതെ വരുമാനത്തെ ഏതെങ്കിലും തരത്തിൽ ബാധിക്കുമോ?
അതെ	ബാധകമല്ല	ഭൂമി ഏറ്റെടുക്കൽ കൂടാതെ അതിന്റെ പ്രാഥമിക വരുമാന മാർഗ്ഗത്തെയാണോ ബാധിക്കുന്നത്
524/10	518/2-4	സർവ്വേ നമ്പർ
9254	29376	തണ്ടപ്പേര് നമ്പർ
1	1	ബ്ലോക്ക് നമ്പർ
ഇടവ	ഇടവ	വില്ലേജ്
ഇടവ	ഇടവ	ഗ്രാമ പഞ്ചായത്ത്/മുനിസിപ്പാലിറ്റി
വർക്കല	വർക്കല	താലൂക്ക്
പുരയിടം	പുരയിടം	വസ്തുവിന്റെ തരം
വാണിജ്യം	തരിശുഭൂമി	വസ്തുവിന്റെ ഉപയോഗം
ഏക ഉടമസ്ഥത	ഏക ഉടമസ്ഥത	ഏറ്റെടുക്കുന്ന ഭൂമിയുടെ ഉടമസ്ഥതരം
ഭാഗികമായി	ഭാഗികമായി	ഏറ്റെടുക്കുന്ന ഭൂമി/വസ്തുവിന്റെ നഷ്ടം
ബാധിക്കും	ബാധിക്കില്ല	ഭൂമി ഏറ്റെടുക്കൽ കെട്ടിടത്തെ ബാധിക്കുന്നുണ്ടോ?
ഭാഗികമായി	ബാധകമല്ല	ഭൂമി ഏറ്റെടുക്കൽ കെട്ടിടത്തെ ബാധിക്കുന്നുണ്ടെങ്കിൽ എങ്ങനെ?
വാർക്ക കെട്ടിടം	ബാധകമല്ല	ഏറ്റെടുക്കുന്ന ഭൂമിയിലുള്ള കെട്ടിടത്തിന്റെ ഘടന
അനുകൂലം	അനുകൂലം	നിർദ്ദിഷ്ട പദ്ധതിയെ നിങ്ങൾ അനുകൂലിക്കുന്നുണ്ടോ?
തയ്യാറാണ്	തയ്യാറാണ്	പദ്ധതിക്കുവേണ്ടി ഭൂമി/വസ്തു വിട്ടുനൽകാൻ നിങ്ങൾ തയ്യാറാണോ?

CHT-129	CHT-128	CHT-127	ക്രമ നമ്പർ
സുനിൽ	ഫസീല, നഫീസ	കുഞ്ഞമ്മ	ഭൂവുടമയുടെ പേര്
ജി.ടി. ഭവൻ, എച്ച്.എ സ്.റോഡ്, ഇടവ	കിഴക്കേവിള, കുരയ്ക്കണ്ണി, വർക്കല, തിരുവനന്തപുരം	ഗോപാലകൃഷ്ണൻ, നാദം, ഇടവ പി.ഒ	വസ്തുവിന്റെ വിലാസം
പൂർണ്ണമായും ബാധിക്കും	വരുമാനത്തെ ബാധിക്കില്ല	ഭാഗികമായി ബാധിക്കും.	ഭൂമി/വസ്തു ഏറ്റെടുക്കൽ കൂടുംബ വരുമാനത്തെ ഏതെങ്കിലും തരത്തിൽ ബാധിക്കുമോ?
അതെ	ബാധകമല്ല	അതെ	ഭൂമി ഏറ്റെടുക്കൽ കൂടുംബത്തിന്റെ പ്രാഥമിക വരുമാന മാർഗ്ഗത്തെയാണോ ബാധിക്കുന്നത്
482/13-7	70		സർവ്വേ നമ്പർ
19275	29345		തണ്ടപ്പേര് നമ്പർ
1	76		ബ്ലോക്ക് നമ്പർ
ഇടവ	വർക്കല	ഇടവ	വില്ലേജ്
ഇടവ	വർക്കല	ഇടവ	ഗ്രാമ പഞ്ചായത്ത്/മുനിസിപ്പാലിറ്റി
വർക്കല	വർക്കല	വർക്കല	താലൂക്ക്
പുരയിടം	പുരയിടം	പുരയിടം	വസ്തുവിന്റെ തരം
വാണിജ്യം	പാർപ്പിടം	വാണിജ്യം	വസ്തുവിന്റെ ഉപയോഗം
ഏക ഉടമസ്ഥത	സംയുക്ത ഉടമസ്ഥത	പുറമ്പോക്ക്	ഏറ്റെടുക്കുന്ന ഭൂമിയുടെ ഉടമസ്ഥതരം
ഭാഗികമായി	ഭാഗികമായി	ഭാഗികമായി	ഏറ്റെടുക്കുന്ന ഭൂമി/വസ്തുവിന്റെ നഷ്ടം
ബാധിക്കും	ബാധിക്കില്ല	ബാധിക്കും	ഭൂമി ഏറ്റെടുക്കൽ കെട്ടിടത്തെ ബാധിക്കുന്നുണ്ടോ?
ഭാഗികമായി	ബാധകമല്ല	ഭാഗികമായി	ഭൂമി ഏറ്റെടുക്കൽ കെട്ടിടത്തെ ബാധിക്കുന്നുണ്ടെങ്കിൽ എങ്ങനെ?
വാർക്ക കെട്ടിടം	ബാധകമല്ല	ഷീറ്റ് റ്റിട്ട കെട്ടിടം	ഏറ്റെടുക്കുന്ന ഭൂമിയിലുള്ള കെട്ടിടത്തിന്റെ ഘടന
അനുകൂലം	അനുകൂലം	അനുകൂലം	നിർദ്ദിഷ്ട പദ്ധതിയെ നിങ്ങൾ അനുകൂലിക്കുന്നുണ്ടോ?
തയ്യാറാണ്	തയ്യാറാണ്	തയ്യാറാണ്	പദ്ധതിക്കുവേണ്ടി ഭൂമി/വസ്തു വിട്ടുനൽകാൻ നിങ്ങൾ തയ്യാറാണോ?

Centre for Management Development, Thiruvananthapuram

CHT-131	CHT-130	ക്രമ നമ്പർ
ഇസത്ത് താജ്	വിജയമ്മ, പ്രിയ, രാജേഷ്	ഭൂവുടമയുടെ പേര്
താജ്റഹ്മത്, എച്ച്.എ സ്.റോഡ്, ഇടവ - 695311	രാജശേഖര മന്ദിരം, മാന്തറ, ഇടവ പി.ഒ.	വസ്തുവിന്റെ വിലാസം
വരുമാനത്തെ ബാധി ക്കില്ല	വരുമാനത്തെ ബാധി ക്കില്ല	ഭൂമി/വസ്തു ഏറ്റെടുക്കൽ കുടുംബ വരുമാനത്തെ ഏതെ ങ്കിലും തരത്തിൽ ബാധിക്കുമോ?
ബാധകമല്ല	ബാധകമല്ല	ഭൂമി ഏറ്റെടുക്കൽ കുടുംബ ത്തിന്റെ പ്രാഥമിക വരുമാന മാർഗ്ഗ ത്തെയാണോ ബാധിക്കുന്നത്
484/23, 484/10	493/10	സർവ്വേ നമ്പർ
27814	18263	തണ്ടപ്പേര് നമ്പർ
1	1	ബ്ലോക്ക് നമ്പർ
ഇടവ	ഇടവ	വില്ലേജ്
ഇടവ	ഇടവ	ഗ്രാമ പഞ്ചായത്ത്/മുനിസിപ്പാലിറ്റി
വർക്കല	വർക്കല	താലൂക്ക്
പുരയിടം	പുരയിടം	വസ്തുവിന്റെ തരം
പാർപ്പിടം	പാർപ്പിടം	വസ്തുവിന്റെ ഉപയോഗം
ഏക ഉടമസ്ഥത	സംയുക്ത ഉടമസ്ഥത	ഏറ്റെടുക്കുന്ന ഭൂമിയുടെ ഉടമസ്ഥ തരം
ഭാഗികമായി	ഭാഗികമായി	ഏറ്റെടുക്കുന്ന ഭൂമി/വസ്തുവിന്റെ നഷ്ടം
ബാധകമല്ല	ബാധകമല്ല	ഭൂമി ഏറ്റെടുക്കൽ കെട്ടിടത്തെ ബാധിക്കുന്നുണ്ടോ?
ബാധകമല്ല	ബാധകമല്ല	ഭൂമി ഏറ്റെടുക്കൽ കെട്ടിടത്തെ ബാധിക്കുന്നുണ്ടെങ്കിൽ എങ്ങനെ?
ബാധകമല്ല	ബാധകമല്ല	ഏറ്റെടുക്കുന്ന ഭൂമിയിലുള്ള കെട്ടി ടത്തിന്റെ ഘടന
അനുകൂലം	അനുകൂലം	നിർദ്ദിഷ്ട പദ്ധതിയെ നിങ്ങൾ അനുകൂലിക്കുന്നുണ്ടോ?
തയ്യാറല്ല.	തയ്യാറല്ല.	പദ്ധതിക്കുവേണ്ടി ഭൂമി/വസ്തു വിട്ടുനൽകാൻ നിങ്ങൾ തയ്യാറാണോ?

CHT-133	CHT-132	ക്രമ നമ്പർ
ബദുദീൻ (Late)	അമീർ	ഭൂവുടമയുടെ പേര്
പെത്തിരിമുക്കിനു സമീപം (പടിഞ്ഞാർ ഭാഗം)	അറഫ്, ഇടവ പി.ഒ - 695311	വസ്തുവിന്റെ വിലാസം
വരുമാനത്തെ ബാധിക്കില്ല	ഭാഗികമായി ബാധിക്കും.	ഭൂമി/വസ്തു ഏറ്റെടുക്കൽ കൂടുംബ വരുമാനത്തെ ഏതെങ്കിലും തരത്തിൽ ബാധിക്കുമോ?
ബാധകമല്ല	അതെ	ഭൂമി ഏറ്റെടുക്കൽ കൂടുംബത്തിന്റെ പ്രാഥമിക വരുമാന മാർഗ്ഗത്തെയാണോ ബാധിക്കുന്നത്
98/1	234/8, 1, 234/9,8	സർവ്വേ നമ്പർ
11227	2810	തണ്ടപ്പേര് നമ്പർ
1	1	ബ്ലോക്ക് നമ്പർ
ഇടവ	ഇടവ	വില്ലേജ്
ഇടവ	ഇടവ	ഗ്രാമ പഞ്ചായത്ത്/മുനിസിപ്പാലിറ്റി
വർക്കല	വർക്കല	താലൂക്ക്
പുരയിടം	പുരയിടം	വസ്തുവിന്റെ തരം
തരിശുഭൂമി	പാർപ്പിടവും വാണിജ്യവും	വസ്തുവിന്റെ ഉപയോഗം
ഏക ഉടമസ്ഥത	ഏക ഉടമസ്ഥത	ഏറ്റെടുക്കുന്ന ഭൂമിയുടെ ഉടമസ്ഥതരം
ഭാഗികമായി	ഭാഗികമായി	ഏറ്റെടുക്കുന്ന ഭൂമി/വസ്തുവിന്റെ നഷ്ടം
ബാധകമല്ല	ബാധകമല്ല	ഭൂമി ഏറ്റെടുക്കൽ കെട്ടിടത്തെ ബാധിക്കുന്നുണ്ടോ?
ബാധകമല്ല	ബാധകമല്ല	ഭൂമി ഏറ്റെടുക്കൽ കെട്ടിടത്തെ ബാധിക്കുന്നുണ്ടെങ്കിൽ എങ്ങനെ?
ബാധകമല്ല	ബാധകമല്ല	ഏറ്റെടുക്കുന്ന ഭൂമിയിലുള്ള കെട്ടിടത്തിന്റെ ഘടന
അനുകൂലം	പ്രതികൂലം	നിർദ്ദിഷ്ട പദ്ധതിയെ നിങ്ങൾ അനുകൂലിക്കുന്നുണ്ടോ?
തയ്യാറാണ്	തയ്യാറല്ല.	പദ്ധതിക്കുവേണ്ടി ഭൂമി/വസ്തു വിട്ടുനൽകാൻ നിങ്ങൾ തയ്യാറാണോ?

CHT-136	CHT-135	CHT-134	ക്രമ നമ്പർ
മുഹമ്മദ് സലി, അസ്മം, സുൽഫത്ത് അസ്മം	ഹഫ്സാദ് ഹാഷിം	ബീന	ഭൂവുടമയുടെ പേര്
അൽ-മനാർ, ഇടവ, വർക്കല, തിരുവനന്തപുരം	ജാസിമിൻ വില്ല, ഇടവ, വർക്കല, തിരുവനന്തപുരം	പെത്തിരിമുക്ക്, ബസ്റ്റാൻഡിനു സമീപം	വസ്തുവിന്റെ വിലാസം
വരുമാനത്തെ ബാധിക്കില്ല	വരുമാനത്തെ ബാധിക്കില്ല	വരുമാനത്തെ ബാധിക്കില്ല	ഭൂമി/വസ്തു ഏറ്റെടുക്കൽ കൂടുംബ വരുമാനത്തെ ഏതെങ്കിലും തരത്തിൽ ബാധിക്കുമോ?
ബാധകമല്ല	ബാധകമല്ല	ബാധകമല്ല	ഭൂമി ഏറ്റെടുക്കൽ കൂടുംബത്തിന്റെ പ്രാഥമിക വരുമാന മാർഗ്ഗത്തെയാണോ ബാധിക്കുന്നത്
233/14	233/15	98/1	സർവ്വേ നമ്പർ
10639	22727	11226	തണ്ടപ്പേര് നമ്പർ
1	1	1	ബ്ലോക്ക് നമ്പർ
ഇടവ	ഇടവ	ഇടവ	വില്ലേജ്
ഇടവ	ഇടവ	ഇടവ	ഗ്രാമ പഞ്ചായത്ത്/മുനിസിപ്പാലിറ്റി
വർക്കല	വർക്കല	വർക്കല	താലൂക്ക്
പുരയിടം	പുരയിടം	പുരയിടം	വസ്തുവിന്റെ തരം
പാർപ്പിടം	വാണിജ്യം	തരിശുഭൂമി	വസ്തുവിന്റെ ഉപയോഗം
സംയുക്ത ഉടമസ്ഥത	ഏക ഉടമസ്ഥത	ഏക ഉടമസ്ഥത	ഏറ്റെടുക്കുന്ന ഭൂമിയുടെ ഉടമസ്ഥതരം
ഭാഗികമായി	ഭാഗികമായി	ഭാഗികമായി	ഏറ്റെടുക്കുന്ന ഭൂമി/വസ്തുവിന്റെ നഷ്ടം
ബാധകമല്ല	ബാധിക്കില്ല	ബാധകമല്ല	ഭൂമി ഏറ്റെടുക്കൽ കെട്ടിടത്തെ ബാധിക്കുന്നുണ്ടോ?
ബാധകമല്ല	ബാധകമല്ല	ബാധകമല്ല	ഭൂമി ഏറ്റെടുക്കൽ കെട്ടിടത്തെ ബാധിക്കുന്നുണ്ടെങ്കിൽ എങ്ങനെ?
ബാധകമല്ല	ബാധകമല്ല	ബാധകമല്ല	ഏറ്റെടുക്കുന്ന ഭൂമിയിലുള്ള കെട്ടിടത്തിന്റെ ഘടന
അനുകൂലം	അനുകൂലം	അനുകൂലം	നിർദ്ദിഷ്ട പദ്ധതിയെ നിങ്ങൾ അനുകൂലിക്കുന്നുണ്ടോ?
തയ്യാറാണ്	തയ്യാറാണ്	തയ്യാറാണ്	പദ്ധതിക്കുവേണ്ടി ഭൂമി/വസ്തു വിട്ടുനൽകാൻ നിങ്ങൾ തയ്യാറാണോ?

CHT-138	CHT-137	ക്രമ നമ്പർ
റെജിന ഹർഷാദ്	ബീന	ഭൂവുടമയുടെ പേര്
അൽനൂർ പ്രസ്നൂമുക്ക്, ഇടവ പി.ഒ, വർക്കല, തിരുവനന്തപുരം	നിയർ ഫാറൂഖ് ഹലാൽ ചിക്കൻ സെന്റർ, ഇടവ, വർക്കല	വസ്തുവിന്റെ വിലാസം
വരുമാനത്തെ ബാധിക്കില്ല	ഭാഗികമായി ബാധിക്കും.	ഭൂമി/വസ്തു ഏറ്റെടുക്കൽ കൂടുംബ വരുമാനത്തെ ഏതെങ്കിലും തരത്തിൽ ബാധിക്കുമോ?
ബാധകമല്ല	അല്ല	ഭൂമി ഏറ്റെടുക്കൽ കൂടുംബത്തിന്റെ പ്രാഥമിക വരുമാന മാർഗ്ഗത്തെയാണോ ബാധിക്കുന്നത്
525/10	544/8	സർവ്വേ നമ്പർ
21733	13296	തണ്ടപ്പേര് നമ്പർ
1	1	ബ്ലോക്ക് നമ്പർ
ഇടവ	ഇടവ	വില്ലേജ്
ഇടവ	ഇടവ	ഗ്രാമ പഞ്ചായത്ത്/മുനിസിപ്പാലിറ്റി
വർക്കല	വർക്കല	താലൂക്ക്
പുരയിടം	പുരയിടം	വസ്തുവിന്റെ തരം
പാർപ്പിടം	വാണിജ്യം	വസ്തുവിന്റെ ഉപയോഗം
ഏക ഉടമസ്ഥത	ഏക ഉടമസ്ഥത	ഏറ്റെടുക്കുന്ന ഭൂമിയുടെ ഉടമസ്ഥതരം
ഭാഗികമായി	ഭാഗികമായി	ഏറ്റെടുക്കുന്ന ഭൂമി/വസ്തുവിന്റെ നഷ്ടം
ബാധകമല്ല	ബാധിക്കും	ഭൂമി ഏറ്റെടുക്കൽ കെട്ടിടത്തെ ബാധിക്കുന്നുണ്ടോ?
ബാധകമല്ല	ഭാഗികമായി	ഭൂമി ഏറ്റെടുക്കൽ കെട്ടിടത്തെ ബാധിക്കുന്നുണ്ടെങ്കിൽ എങ്ങനെ?
ബാധകമല്ല	വാർക്ക കെട്ടിടം	ഏറ്റെടുക്കുന്ന ഭൂമിയിലുള്ള കെട്ടിടത്തിന്റെ ഘടന
അനുകൂലം	അനുകൂലം	നിർദ്ദിഷ്ട പദ്ധതിയെ നിങ്ങൾ അനുകൂലിക്കുന്നുണ്ടോ?
തയ്യാറാണ്	തയ്യാറാണ്	പദ്ധതിക്കുവേണ്ടി ഭൂമി/വസ്തു വിട്ടുനൽകാൻ നിങ്ങൾ തയ്യാറാണോ?

CHT-140	CHT-139	ക്രമ നമ്പർ
ദിലീപ് കെ.എം.	നജീബ്	ഭൂവുടമയുടെ പേര്
അൽ-ബാദർ, ഇടവ പി.ഒ, വർക്കല, തിരുവനന്തപുരം (മമ്മൂസ് സ്റ്റോർ)	ദാറൂൽ സലാം, ഇടവ പി.ഒ., വർക്കല, തിരുവനന്തപുരം	വസ്തുവിന്റെ വിലാസം
പൂർണ്ണമായും ബാധിക്കും	വരുമാനത്തെ ബാധിക്കില്ല	ഭൂമി/വസ്തു ഏറ്റെടുക്കൽ കൂടുംബ വരുമാനത്തെ ഏതെങ്കിലും തരത്തിൽ ബാധിക്കുമോ?
അതെ	ബാധകമല്ല	ഭൂമി ഏറ്റെടുക്കൽ കൂടുംബത്തിന്റെ പ്രാഥമിക വരുമാന മാർഗ്ഗത്തെയാണോ ബാധിക്കുന്നത്
541/13	541/3-1	സർവ്വേ നമ്പർ
17953	14607	തണ്ടപ്പേര് നമ്പർ
1	1	ബ്ലോക്ക് നമ്പർ
ഇടവ	ഇടവ	വില്ലേജ്
ഇടവ	ഇടവ	ഗ്രാമ പഞ്ചായത്ത്/മുനിസിപ്പാലിറ്റി
വർക്കല	വർക്കല	താലൂക്ക്
പുരയിടം	പുരയിടം	വസ്തുവിന്റെ തരം
വാണിജ്യം	പാർപ്പിടം	വസ്തുവിന്റെ ഉപയോഗം
ഏക ഉടമസ്ഥത	ഏക ഉടമസ്ഥത	ഏറ്റെടുക്കുന്ന ഭൂമിയുടെ ഉടമസ്ഥതരം
പൂർണ്ണമായി	ഭാഗികമായി	ഏറ്റെടുക്കുന്ന ഭൂമി/വസ്തുവിന്റെ നഷ്ടം
ബാധിക്കും	ബാധകമല്ല	ഭൂമി ഏറ്റെടുക്കൽ കെട്ടിടത്തെ ബാധിക്കുന്നുണ്ടോ?
പൂർണ്ണമായി	ബാധകമല്ല	ഭൂമി ഏറ്റെടുക്കൽ കെട്ടിടത്തെ ബാധിക്കുന്നുണ്ടെങ്കിൽ എങ്ങനെ?
വാർക്ക കെട്ടിടം	ബാധകമല്ല	ഏറ്റെടുക്കുന്ന ഭൂമിയിലുള്ള കെട്ടിടത്തിന്റെ ഘടന
അനുകൂലം	അനുകൂലം	നിർദ്ദിഷ്ട പദ്ധതിയെ നിങ്ങൾ അനുകൂലിക്കുന്നുണ്ടോ?
തയ്യാറാണ്	തയ്യാറാണ്	പദ്ധതിക്കുവേണ്ടി ഭൂമി/വസ്തു വിട്ടുനൽകാൻ നിങ്ങൾ തയ്യാറാണോ?

CHT-142	CHT-141	ക്രമ നമ്പർ
ഷിറാസ്	ഹബീബ്	ഭൂവുടമയുടെ പേര്
തുത്തുവിള, ഇടവ, വർക്കല, തിരുവനന്തപുരം	വേണാട് ഫ്ളോർ മിൽ, ഇടവ, വർക്കല, തിരുവനന്തപുരം	വസ്തുവിന്റെ വിലാസം
വരുമാനത്തെ ബാധിക്കില്ല	പൂർണ്ണമായും ബാധിക്കും	ഭൂമി/വസ്തു ഏറ്റെടുക്കൽ കൂടാതെ വരുമാനത്തെ ഏതെങ്കിലും തരത്തിൽ ബാധിക്കുമോ?
ബാധകമല്ല	അതെ	ഭൂമി ഏറ്റെടുക്കൽ കൂടാതെ അതിന്റെ പ്രാഥമിക വരുമാന മാർഗ്ഗത്തെയാണോ ബാധിക്കുന്നത്
229/7	229/4	സർവ്വേ നമ്പർ
26846	28768	തണ്ടപ്പേര് നമ്പർ
1	1	ബ്ലോക്ക് നമ്പർ
ഇടവ	ഇടവ	വില്ലേജ്
ഇടവ	ഇടവ	ഗ്രാമ പഞ്ചായത്ത്/മുനിസിപ്പാലിറ്റി
വർക്കല	വർക്കല	താലൂക്ക്
പുരയിടം	പുരയിടം	വസ്തുവിന്റെ തരം
പാർപ്പിടം	വ്യവസായം	വസ്തുവിന്റെ ഉപയോഗം
ഏക ഉടമസ്ഥത	ഏക ഉടമസ്ഥത	ഏറ്റെടുക്കുന്ന ഭൂമിയുടെ ഉടമസ്ഥതരം
ഭാഗികമായി	ഭാഗികമായി	ഏറ്റെടുക്കുന്ന ഭൂമി/വസ്തുവിന്റെ നഷ്ടം
ബാധകമല്ല	ബാധിക്കും	ഭൂമി ഏറ്റെടുക്കൽ കെട്ടിടത്തെ ബാധിക്കുന്നുണ്ടോ?
ബാധകമല്ല	ഭാഗികമായി	ഭൂമി ഏറ്റെടുക്കൽ കെട്ടിടത്തെ ബാധിക്കുന്നുണ്ടെങ്കിൽ എങ്ങനെ?
ബാധകമല്ല	ഓടിട്ട കെട്ടിടം	ഏറ്റെടുക്കുന്ന ഭൂമിയിലുള്ള കെട്ടിടത്തിന്റെ ഘടന
അനുകൂലം	അനുകൂലം	നിർദ്ദിഷ്ട പദ്ധതിയെ നിങ്ങൾ അനുകൂലിക്കുന്നുണ്ടോ?
തയ്യാറാണ്	തയ്യാറാണ്	പദ്ധതിക്കുവേണ്ടി ഭൂമി/വസ്തു വിട്ടുനൽകാൻ നിങ്ങൾ തയ്യാറാണോ?

CHT-144	CHT-143	ക്രമ നമ്പർ
റിയാസ്	റാസിൽ	ഭൂവുടമയുടെ പേര്
തുത്തുവിള, ഇടവ, വർക്കല, തിരുവനന്തപുരം	തുത്തുവിള, ഇടവ, വർക്കല, തിരുവനന്തപുരം	വസ്തുവിന്റെ വിലാസം
വരുമാനത്തെ ബാധിക്കില്ല	വരുമാനത്തെ ബാധിക്കില്ല	ഭൂമി/വസ്തു ഏറ്റെടുക്കൽ കൂടുംബ വരുമാനത്തെ ഏതെങ്കിലും തരത്തിൽ ബാധിക്കുമോ?
ബാധകമല്ല	ബാധകമല്ല	ഭൂമി ഏറ്റെടുക്കൽ കൂടുംബത്തിന്റെ പ്രാഥമിക വരുമാന മാർഗ്ഗത്തെയാണോ ബാധിക്കുന്നത്
229/7	229/7	സർവ്വേ നമ്പർ
26222	26845	തണ്ടപ്പേര് നമ്പർ
1	1	ബ്ലോക്ക് നമ്പർ
ഇടവ	ഇടവ	വില്ലേജ്
ഇടവ	ഇടവ	ഗ്രാമ പഞ്ചായത്ത്/മുനിസിപ്പാലിറ്റി
വർക്കല	വർക്കല	താലൂക്ക്
പുരയിടം	പുരയിടം	വസ്തുവിന്റെ തരം
വ്യവസായം	തരിശുഭൂമി	വസ്തുവിന്റെ ഉപയോഗം
ഏക ഉടമസ്ഥത	ഏക ഉടമസ്ഥത	ഏറ്റെടുക്കുന്ന ഭൂമിയുടെ ഉടമസ്ഥതരം
ഭാഗികമായി	ഭാഗികമായി	ഏറ്റെടുക്കുന്ന ഭൂമി/വസ്തുവിന്റെ നഷ്ടം
ബാധിക്കും	ബാധകമല്ല	ഭൂമി ഏറ്റെടുക്കൽ കെട്ടിടത്തെ ബാധിക്കുന്നുണ്ടോ?
ഭാഗികമായി	ബാധകമല്ല	ഭൂമി ഏറ്റെടുക്കൽ കെട്ടിടത്തെ ബാധിക്കുന്നുണ്ടെങ്കിൽ എങ്ങനെ?
വാർക്ക കെട്ടിടം	ബാധകമല്ല	ഏറ്റെടുക്കുന്ന ഭൂമിയിലുള്ള കെട്ടിടത്തിന്റെ ഘടന
അനുകൂലം	അനുകൂലം	നിർദ്ദിഷ്ട പദ്ധതിയെ നിങ്ങൾ അനുകൂലിക്കുന്നുണ്ടോ?
തയ്യാറാണ്	തയ്യാറാണ്	പദ്ധതിക്കുവേണ്ടി ഭൂമി/വസ്തു വിട്ടുനൽകാൻ നിങ്ങൾ തയ്യാറാണോ?

CHT-146	CHT-145	ക്രമ നമ്പർ
റിയാസ്	റിയാസ്	ഭൂവുടമയുടെ പേര്
തുത്തുവിള, ഇടവ, വർക്കല, തിരുവനന്തപുരം	വേണാട് ഫ്രഷ് ഷോപ്പ്, ഇടവ, വർക്കല, തിരുവനന്തപുരം	വസ്തുവിന്റെ വിലാസം
വരുമാനത്തെ ബാധിക്കില്ല	ഭാഗികമായി ബാധിക്കും.	ഭൂമി/വസ്തു ഏറ്റെടുക്കൽ കൂടുംബ വരുമാനത്തെ ഏതെങ്കിലും തരത്തിൽ ബാധിക്കുമോ?
ബാധകമല്ല	അല്ല	ഭൂമി ഏറ്റെടുക്കൽ കൂടുംബത്തിന്റെ പ്രാഥമിക വരുമാന മാർഗ്ഗത്തെയാണോ ബാധിക്കുന്നത്
229/7	229/2	സർവ്വേ നമ്പർ
28564	26222	തണ്ടപ്പേര് നമ്പർ
1	1	ബ്ലോക്ക് നമ്പർ
ഇടവ	ഇടവ	വില്ലേജ്
ഇടവ	ഇടവ	ഗ്രാമ പഞ്ചായത്ത്/മുനിസിപ്പാലിറ്റി
വർക്കല	വർക്കല	താലൂക്ക്
പുരയിടം	പുരയിടം	വസ്തുവിന്റെ തരം
പാർപ്പിടം	വ്യവസായം	വസ്തുവിന്റെ ഉപയോഗം
ഏക ഉടമസ്ഥത	ഏക ഉടമസ്ഥത	ഏറ്റെടുക്കുന്ന ഭൂമിയുടെ ഉടമസ്ഥതരം
ഭാഗികമായി	ഭാഗികമായി	ഏറ്റെടുക്കുന്ന ഭൂമി/വസ്തുവിന്റെ നഷ്ടം
ബാധകമല്ല	ബാധിക്കും	ഭൂമി ഏറ്റെടുക്കൽ കെട്ടിടത്തെ ബാധിക്കുന്നുണ്ടോ?
ബാധകമല്ല	ഭാഗികമായി	ഭൂമി ഏറ്റെടുക്കൽ കെട്ടിടത്തെ ബാധിക്കുന്നുണ്ടെങ്കിൽ എങ്ങനെ?
ബാധകമല്ല	ഓടിട്ട കെട്ടിടം	ഏറ്റെടുക്കുന്ന ഭൂമിയിലുള്ള കെട്ടിടത്തിന്റെ ഘടന
അനുകൂലം	അനുകൂലം	നിർദ്ദിഷ്ട പദ്ധതിയെ നിങ്ങൾ അനുകൂലിക്കുന്നുണ്ടോ?
തയ്യാറാണ്	തയ്യാറാണ്	പദ്ധതിക്കുവേണ്ടി ഭൂമി/വസ്തു വിട്ടുനൽകാൻ നിങ്ങൾ തയ്യാറാണോ?

CHT-148	CHT-147	ക്രമ നമ്പർ
സുഹ്റ (Late)	നൂജുമുദ്ദീൻ (Late)	ഭൂവുടമയുടെ പേര്
കിഴക്കേഭാഗം, ഇടവ - 695311	പാറയിൽ, (പ്രസ് മുക്ക് ജംഗ്ഷനു സമീപം) ഇടവ, തിരുവനന്തപുരം	വസ്തുവിന്റെ വിലാസം
വരുമാനത്തെ ബാധിക്കില്ല	വരുമാനത്തെ ബാധിക്കില്ല	ഭൂമി/വസ്തു ഏറ്റെടുക്കൽ കൂടുംബ വരുമാനത്തെ ഏതെങ്കിലും തരത്തിൽ ബാധിക്കുമോ?
ബാധകമല്ല	ബാധകമല്ല	ഭൂമി ഏറ്റെടുക്കൽ കൂടുംബത്തിന്റെ പ്രാഥമിക വരുമാന മാർഗ്ഗത്തെയാണോ ബാധിക്കുന്നത്
542/5	525/11	സർവ്വേ നമ്പർ
7704	7518	തണ്ടപ്പേര് നമ്പർ
1	1	ബ്ലോക്ക് നമ്പർ
ഇടവ	ഇടവ	വില്ലേജ്
ഇടവ	ഇടവ	ഗ്രാമ പഞ്ചായത്ത്/മുനിസിപ്പാലിറ്റി
വർക്കല	വർക്കല	താലൂക്ക്
പുരയിടം	പുരയിടം	വസ്തുവിന്റെ തരം
പാർപ്പിടം	പാർപ്പിടം	വസ്തുവിന്റെ ഉപയോഗം
ഏക ഉടമസ്ഥത	ഏക ഉടമസ്ഥത	ഏറ്റെടുക്കുന്ന ഭൂമിയുടെ ഉടമസ്ഥതരം
ഭാഗികമായി	ഭാഗികമായി	ഏറ്റെടുക്കുന്ന ഭൂമി/വസ്തുവിന്റെ നഷ്ടം
ബാധകമല്ല	ബാധിക്കും	ഭൂമി ഏറ്റെടുക്കൽ കെട്ടിടത്തെ ബാധിക്കുന്നുണ്ടോ?
ബാധകമല്ല	ഭാഗികമായി	ഭൂമി ഏറ്റെടുക്കൽ കെട്ടിടത്തെ ബാധിക്കുന്നുണ്ടെങ്കിൽ എങ്ങനെ?
ബാധകമല്ല	വാർക്ക കെട്ടിടം	ഏറ്റെടുക്കുന്ന ഭൂമിയിലുള്ള കെട്ടിടത്തിന്റെ ഘടന
അനുകൂലം	പ്രതികൂലം	നിർദ്ദിഷ്ട പദ്ധതിയെ നിങ്ങൾ അനുകൂലിക്കുന്നുണ്ടോ?
തയ്യാറാണ്	തയ്യാറാണ്	പദ്ധതിക്കുവേണ്ടി ഭൂമി/വസ്തു വിട്ടുനൽകാൻ നിങ്ങൾ തയ്യാറാണോ?

CHT-150	CHT-149	ക്രമ നമ്പർ
നൂജും അബ്ദുൾ വാഹിദ്	റസീന	ഭൂവുടമയുടെ പേര്
സൗത്ത്ഫാം, എച്ച്എസ്. റോഡ്, ഇടവ - 695311	സൗത്ത്ഫാം, എച്ച്എസ്. റോഡ്, ഇടവ - 695311	വസ്തുവിന്റെ വിലാസം
വരുമാനത്തെ ബാധിക്കില്ല	വരുമാനത്തെ ബാധിക്കില്ല	ഭൂമി/വസ്തു ഏറ്റെടുക്കൽ കൂടുംബ വരുമാനത്തെ ഏതെങ്കിലും തരത്തിൽ ബാധിക്കുമോ?
ബാധകമല്ല	ബാധകമല്ല	ഭൂമി ഏറ്റെടുക്കൽ കൂടുംബത്തിന്റെ പ്രാഥമിക വരുമാന മാർഗ്ഗത്തെയാണോ ബാധിക്കുന്നത്
484/10-1, 484/23-1	484/28-1	സർവ്വേ നമ്പർ
27778	26013	തണ്ടപ്പേര് നമ്പർ
1	1	ബ്ലോക്ക് നമ്പർ
ഇടവ	ഇടവ	വില്ലേജ്
ഇടവ	ഇടവ	ഗ്രാമ പഞ്ചായത്ത്/മുനിസിപ്പാലിറ്റി
വർക്കല	വർക്കല	താലൂക്ക്
പുരയിടം	പുരയിടം	വസ്തുവിന്റെ തരം
പാർപ്പിടം	പാർപ്പിടം	വസ്തുവിന്റെ ഉപയോഗം
ഏക ഉടമസ്ഥത	ഏക ഉടമസ്ഥത	ഏറ്റെടുക്കുന്ന ഭൂമിയുടെ ഉടമസ്ഥതരം
ഭാഗികമായി	ഭാഗികമായി	ഏറ്റെടുക്കുന്ന ഭൂമി/വസ്തുവിന്റെ നഷ്ടം
ബാധകമല്ല	ബാധകമല്ല	ഭൂമി ഏറ്റെടുക്കൽ കെട്ടിടത്തെ ബാധിക്കുന്നുണ്ടോ?
ബാധകമല്ല	ബാധകമല്ല	ഭൂമി ഏറ്റെടുക്കൽ കെട്ടിടത്തെ ബാധിക്കുന്നുണ്ടെങ്കിൽ എങ്ങനെ?
ബാധകമല്ല	ബാധകമല്ല	ഏറ്റെടുക്കുന്ന ഭൂമിയിലുള്ള കെട്ടിടത്തിന്റെ ഘടന
അനുകൂലം	അനുകൂലം	നിർദ്ദിഷ്ട പദ്ധതിയെ നിങ്ങൾ അനുകൂലിക്കുന്നുണ്ടോ?
തയ്യാറാണ്	തയ്യാറാണ്	പദ്ധതിക്കുവേണ്ടി ഭൂമി/വസ്തു വിട്ടുനൽകാൻ നിങ്ങൾ തയ്യാറാണോ?

CHT-152	CHT-151	ക്രമ നമ്പർ
റഷീദാ ഷുക്കൂർ	സലീന	ഭൂവുടമയുടെ പേര്
വൈശാഖ് ബിൽഡിംഗ്, ഇടവ പി.ഒ	സലീന, ഹബീയ പാറയിൽ, കളരി ടെമ്പിളിനു സമീപം, ഇടവ പി.ഒ	വസ്തുവിന്റെ വിലാസം
വരുമാനത്തെ ബാധിക്കില്ല	വരുമാനത്തെ ബാധിക്കില്ല	ഭൂമി/വസ്തു ഏറ്റെടുക്കൽ കൂടാതെ വരുമാനത്തെ ഏതെങ്കിലും തരത്തിൽ ബാധിക്കുമോ?
ബാധകമല്ല	ബാധകമല്ല	ഭൂമി ഏറ്റെടുക്കൽ കൂടാതെ അതിന്റെ പ്രാഥമിക വരുമാന മാർഗ്ഗത്തെയാണോ ബാധിക്കുന്നത്
524/9	524/6	സർവ്വേ നമ്പർ
7501	18074	തണ്ടപ്പേര് നമ്പർ
1	1	ബ്ലോക്ക് നമ്പർ
ഇടവ	ഇടവ	വില്ലേജ്
ഇടവ	ഇടവ	ഗ്രാമ പഞ്ചായത്ത്/മുനിസിപ്പാലിറ്റി
വർക്കല	വർക്കല	താലൂക്ക്
പുരയിടം	പുരയിടം	വസ്തുവിന്റെ തരം
പൊതു ആവശ്യം	പാർപ്പിടം	വസ്തുവിന്റെ ഉപയോഗം
ഏക ഉടമസ്ഥത	ഏക ഉടമസ്ഥത	ഏറ്റെടുക്കുന്ന ഭൂമിയുടെ ഉടമസ്ഥതരം
ഭാഗികമായി	ഭാഗികമായി	ഏറ്റെടുക്കുന്ന ഭൂമി/വസ്തുവിന്റെ നഷ്ടം
ബാധിക്കില്ല	ബാധിക്കും	ഭൂമി ഏറ്റെടുക്കൽ കെട്ടിടത്തെ ബാധിക്കുന്നുണ്ടോ?
ബാധകമല്ല	ഭാഗികമായി	ഭൂമി ഏറ്റെടുക്കൽ കെട്ടിടത്തെ ബാധിക്കുന്നുണ്ടെങ്കിൽ എങ്ങനെ?
ബാധകമല്ല	വാർഷിക കെട്ടിടം	ഏറ്റെടുക്കുന്ന ഭൂമിയിലുള്ള കെട്ടിടത്തിന്റെ ഘടന
അനുകൂലം	അനുകൂലം	നിർദ്ദിഷ്ട പദ്ധതിയെ നിങ്ങൾ അനുകൂലിക്കുന്നുണ്ടോ?
തയ്യാറാണ്	തയ്യാറാണ്	പദ്ധതിക്കുവേണ്ടി ഭൂമി/വസ്തു വിട്ടുനൽകാൻ നിങ്ങൾ തയ്യാറാണോ?

CHT-155	CHT-154	CHT-153	ക്രമ നമ്പർ
ഷഫീന അൻസാർ	ജലാലുദ്ദീൻ	എ.എച്ച്. നിസാമുദ്ദീൻ	ഭൂവുടമയുടെ പേര്
ഷഫീന മൻസിൽ, ഇടവ (ഹാജി വീട്) 695311	നൂർജലാൽ റെസി ഡൻസി, ടി.എ. മജീദ് റോഡ്, ഇടവ - 695311	പുത്തൂരം, ഇടവ പി.ഒ	വസ്തുവിന്റെ വിലാസം
ഭാഗികമായി ബാധി ക്കും.	വരുമാനത്തെ ബാധി ക്കില്ല	വരുമാനത്തെ ബാധി ക്കില്ല	ഭൂമി/വസ്തു ഏറ്റെടുക്കൽ കുടുംബ വരുമാനത്തെ ഏതെ ങ്കിലും തരത്തിൽ ബാധിക്കുമോ?
അല്ല	ബാധകമല്ല	ബാധകമല്ല	ഭൂമി ഏറ്റെടുക്കൽ കുടുംബ ത്തിന്റെ പ്രാഥമിക വരുമാന മാർഗ്ഗ ത്തെയാണോ ബാധിക്കുന്നത്
324/7	233/9-1	524/15-1	സർവ്വേ നമ്പർ
5767	9807/A	15795	തണ്ടപ്പേര് നമ്പർ
1	1	1	ബ്ലോക്ക് നമ്പർ
ഇടവ	ഇടവ	ഇടവ	വില്ലേജ്
ഇടവ	ഇടവ	ഇടവ	ഗ്രാമ പഞ്ചായത്ത്/മുനിസിപ്പാലിറ്റി
വർക്കല	വർക്കല	വർക്കല	താലൂക്ക്
പുരയിടം	പുരയിടം	പുരയിടം	വസ്തുവിന്റെ തരം
വ്യവസായം	പാർപ്പിടം	വ്യവസായം	വസ്തുവിന്റെ ഉപയോഗം
ഏക ഉടമസ്ഥത	ഏക ഉടമസ്ഥത	ഏക ഉടമസ്ഥത	ഏറ്റെടുക്കുന്ന ഭൂമിയുടെ ഉടമസ്ഥ തരം
ഭാഗികമായി	ഭാഗികമായി	ഭാഗികമായി	ഏറ്റെടുക്കുന്ന ഭൂമി/വസ്തുവിന്റെ നഷ്ടം
ബാധിക്കും	ബാധകമല്ല	ബാധകമല്ല	ഭൂമി ഏറ്റെടുക്കൽ കെട്ടിടത്തെ ബാധിക്കുന്നുണ്ടോ?
ഭാഗികമായി	ബാധകമല്ല	ബാധകമല്ല	ഭൂമി ഏറ്റെടുക്കൽ കെട്ടിടത്തെ ബാധിക്കുന്നുണ്ടെങ്കിൽ എങ്ങനെ?
വാർക്ക കെട്ടിടം	ബാധകമല്ല	ബാധകമല്ല	ഏറ്റെടുക്കുന്ന ഭൂമിയിലുള്ള കെട്ടി ടത്തിന്റെ ഘടന
അനുകൂലം	അനുകൂലം	അനുകൂലം	നിർദ്ദിഷ്ട പദ്ധതിയെ നിങ്ങൾ അനുകൂലിക്കുന്നുണ്ടോ?
തയ്യാറാണ്	തയ്യാറാണ്	തയ്യാറാണ്	പദ്ധതിക്കുവേണ്ടി ഭൂമി/വസ്തു വിട്ടുനൽകാൻ നിങ്ങൾ തയ്യാറാണോ?

CHT-157	CHT-156	ക്രമ നമ്പർ
സതീഭായി	സുസ്മിത	ഭൂവുടമയുടെ പേര്
സതീഭായി, സതിമന്ദിരം, വെൺകുളം, ഇടവ - 695311	ഇറസ്സ് മുട്ടിയാൻവിള, ഇടവ - 695311	വസ്തുവിന്റെ വിലാസം
ഭാഗികമായി ബാധിക്കും.	വരുമാനത്തെ ബാധിക്കില്ല	ഭൂമി/വസ്തു ഏറ്റെടുക്കൽ കൂടുംബ വരുമാനത്തെ ഏതെങ്കിലും തരത്തിൽ ബാധിക്കുമോ?
അല്ല	ബാധകമല്ല	ഭൂമി ഏറ്റെടുക്കൽ കൂടുംബത്തിന്റെ പ്രാഥമിക വരുമാന മാർഗ്ഗത്തെയാണോ ബാധിക്കുന്നത്
234/10	229/3-1-1 1-1	സർവ്വേ നമ്പർ
19718	21073	തണ്ടപ്പേര് നമ്പർ
1	1	ബ്ലോക്ക് നമ്പർ
ഇടവ	ഇടവ	വില്ലേജ്
ഇടവ	ഇടവ	ഗ്രാമ പഞ്ചായത്ത്/മുനിസിപ്പാലിറ്റി
വർക്കല	വർക്കല	താലൂക്ക്
പുരയിടം	പുരയിടം	വസ്തുവിന്റെ തരം
വ്യവസായം	പാർപ്പിടം	വസ്തുവിന്റെ ഉപയോഗം
ഏക ഉടമസ്ഥത	ഏക ഉടമസ്ഥത	ഏറ്റെടുക്കുന്ന ഭൂമിയുടെ ഉടമസ്ഥതരം
ഭാഗികമായി	ഭാഗികമായി	ഏറ്റെടുക്കുന്ന ഭൂമി/വസ്തുവിന്റെ നഷ്ടം
ബാധിക്കും	ബാധകമല്ല	ഭൂമി ഏറ്റെടുക്കൽ കെട്ടിടത്തെ ബാധിക്കുന്നുണ്ടോ?
ഭാഗികമായി	ബാധകമല്ല	ഭൂമി ഏറ്റെടുക്കൽ കെട്ടിടത്തെ ബാധിക്കുന്നുണ്ടെങ്കിൽ എങ്ങനെ?
വാർക്ക കെട്ടിടം	ബാധകമല്ല	ഏറ്റെടുക്കുന്ന ഭൂമിയിലുള്ള കെട്ടിടത്തിന്റെ ഘടന
അനുകൂലം	അനുകൂലം	നിർദ്ദിഷ്ട പദ്ധതിയെ നിങ്ങൾ അനുകൂലിക്കുന്നുണ്ടോ?
തയ്യാറാണ്	തയ്യാറാണ്	പദ്ധതിക്കുവേണ്ടി ഭൂമി/വസ്തു വിട്ടുനൽകാൻ നിങ്ങൾ തയ്യാറാണോ?

CHT-159	CHT-158	ക്രമ നമ്പർ
ബോബി സുമിന	അയിഷാ ബീവി	ഭൂവുടമയുടെ പേര്
സുധീർ മൻസിൽ, ഇടവ - 695311	തെക്കേവിള, മാന്തറ, ഇടവ - 695311	വസ്തുവിന്റെ വിലാസം
വരുമാനത്തെ ബാധിക്കില്ല	വരുമാനത്തെ ബാധിക്കില്ല	ഭൂമി/വസ്തു ഏറ്റെടുക്കൽ കൂടുംബ വരുമാനത്തെ ഏതെങ്കിലും തരത്തിൽ ബാധിക്കുമോ?
ബാധകമല്ല	ബാധകമല്ല	ഭൂമി ഏറ്റെടുക്കൽ കൂടുംബത്തിന്റെ പ്രാഥമിക വരുമാന മാർഗ്ഗത്തെയാണോ ബാധിക്കുന്നത്
233/5	493/4, 12	സർവ്വേ നമ്പർ
19892	2895	തണ്ടപ്പേര് നമ്പർ
1	1	ബ്ലോക്ക് നമ്പർ
ഇടവ	ഇടവ	വില്ലേജ്
ഇടവ	ഇടവ	ഗ്രാമ പഞ്ചായത്ത്/മുനിസിപ്പാലിറ്റി
വർക്കല	വർക്കല	താലൂക്ക്
പുരയിടം	പുരയിടം	വസ്തുവിന്റെ തരം
പാർപ്പിടം	പാർപ്പിടം	വസ്തുവിന്റെ ഉപയോഗം
ഏക ഉടമസ്ഥത	ഏക ഉടമസ്ഥത	ഏറ്റെടുക്കുന്ന ഭൂമിയുടെ ഉടമസ്ഥതരം
ഭാഗികമായി	ഭാഗികമായി	ഏറ്റെടുക്കുന്ന ഭൂമി/വസ്തുവിന്റെ നഷ്ടം
ബാധകമല്ല	ബാധകമല്ല	ഭൂമി ഏറ്റെടുക്കൽ കെട്ടിടത്തെ ബാധിക്കുന്നുണ്ടോ?
ബാധകമല്ല	ബാധകമല്ല	ഭൂമി ഏറ്റെടുക്കൽ കെട്ടിടത്തെ ബാധിക്കുന്നുണ്ടെങ്കിൽ എങ്ങനെ?
ബാധകമല്ല	ബാധകമല്ല	ഏറ്റെടുക്കുന്ന ഭൂമിയിലുള്ള കെട്ടിടത്തിന്റെ ഘടന
അനുകൂലം	അനുകൂലം	നിർദ്ദിഷ്ട പദ്ധതിയെ നിങ്ങൾ അനുകൂലിക്കുന്നുണ്ടോ?
തയ്യാറാണ്	തയ്യാറാണ്	പദ്ധതിക്കുവേണ്ടി ഭൂമി/വസ്തു വിട്ടുനൽകാൻ നിങ്ങൾ തയ്യാറാണോ?

CHT-161	CHT-160	ക്രമ നമ്പർ
ജമീല	രാമചന്ദ്രൻ നായർ	ഭൂവുടമയുടെ പേര്
കൊച്ചുമുട്ടിയാൻ വിള, ഇടവ - 695311	ഭഗവതിശാല, ഇടവ - 695311	വസ്തുവിന്റെ വിലാസം
വരുമാനത്തെ ബാധിക്കില്ല	ഭാഗികമായി ബാധിക്കും.	ഭൂമി/വസ്തു ഏറ്റെടുക്കൽ കൂടുംബ വരുമാനത്തെ ഏതെങ്കിലും തരത്തിൽ ബാധിക്കുമോ?
ബാധകമല്ല	അതെ	ഭൂമി ഏറ്റെടുക്കൽ കൂടുംബത്തിന്റെ പ്രാഥമിക വരുമാന മാർഗ്ഗത്തെയാണോ ബാധിക്കുന്നത്
541/13-2	234/3	സർവ്വേ നമ്പർ
17707	19791	തണ്ടപ്പേര് നമ്പർ
1	1	ബ്ലോക്ക് നമ്പർ
ഇടവ	ഇടവ	വില്ലേജ്
ഇടവ	ഇടവ	ഗ്രാമ പഞ്ചായത്ത്/മുനിസിപ്പാലിറ്റി
വർക്കല	വർക്കല	താലൂക്ക്
പുരയിടം	പുരയിടം	വസ്തുവിന്റെ തരം
പാർപ്പിടം	പാർപ്പിടം	വസ്തുവിന്റെ ഉപയോഗം
ഏക ഉടമസ്ഥത	ഏക ഉടമസ്ഥത	ഏറ്റെടുക്കുന്ന ഭൂമിയുടെ ഉടമസ്ഥതരം
ഭാഗികമായി	ഭാഗികമായി	ഏറ്റെടുക്കുന്ന ഭൂമി/വസ്തുവിന്റെ നഷ്ടം
ബാധിക്കില്ല	ബാധിക്കും	ഭൂമി ഏറ്റെടുക്കൽ കെട്ടിടത്തെ ബാധിക്കുന്നുണ്ടോ?
ബാധകമല്ല	ഭാഗികമായി	ഭൂമി ഏറ്റെടുക്കൽ കെട്ടിടത്തെ ബാധിക്കുന്നുണ്ടെങ്കിൽ എങ്ങനെ?
ബാധകമല്ല	വാർഷിക കെട്ടിടം	ഏറ്റെടുക്കുന്ന ഭൂമിയിലുള്ള കെട്ടിടത്തിന്റെ ഘടന
അനുകൂലം	അനുകൂലം	നിർദ്ദിഷ്ട പദ്ധതിയെ നിങ്ങൾ അനുകൂലിക്കുന്നുണ്ടോ?
തയ്യാറാണ്	തയ്യാറാണ്	പദ്ധതിക്കുവേണ്ടി ഭൂമി/വസ്തു വിട്ടുനൽകാൻ നിങ്ങൾ തയ്യാറാണോ?

CHT-163	CHT-162	ക്രമ നമ്പർ
ദിലീപ്	ഡുംസിയ ഫിർദൗസി	ഭൂവുടമയുടെ പേര്
ദാരുൽ ഹുസൈൻ, ഇടവ - 695311	മാദ് വിളാകം, പ്രസ്മുക്ക്, ഇടവ - 695311	വസ്തുവിന്റെ വിലാസം
വരുമാനത്തെ ബാധിക്കില്ല	വരുമാനത്തെ ബാധിക്കില്ല	ഭൂമി/വസ്തു ഏറ്റെടുക്കൽ കൂടുംബ വരുമാനത്തെ ഏതെങ്കിലും തരത്തിൽ ബാധിക്കുമോ?
ബാധകമല്ല	ബാധകമല്ല	ഭൂമി ഏറ്റെടുക്കൽ കൂടുംബത്തിന്റെ പ്രാഥമിക വരുമാന മാർഗ്ഗത്തെയാണോ ബാധിക്കുന്നത്
	117/11,3	സർവ്വേ നമ്പർ
	17457	തണ്ടപ്പേര് നമ്പർ
1	1	ബ്ലോക്ക് നമ്പർ
ഇടവ	ഇടവ	വില്ലേജ്
ഇടവ	ഇടവ	ഗ്രാമ പഞ്ചായത്ത്/മുനിസിപ്പാലിറ്റി
വർക്കല	വർക്കല	താലൂക്ക്
പുരയിടം	പുരയിടം	വസ്തുവിന്റെ തരം
പാർപ്പിടം	പാർപ്പിടം	വസ്തുവിന്റെ ഉപയോഗം
ഏക ഉടമസ്ഥത	ഏക ഉടമസ്ഥത	ഏറ്റെടുക്കുന്ന ഭൂമിയുടെ ഉടമസ്ഥതരം
ഭാഗികമായി	ഭാഗികമായി	ഏറ്റെടുക്കുന്ന ഭൂമി/വസ്തുവിന്റെ നഷ്ടം
ബാധിക്കില്ല	ബാധകമല്ല	ഭൂമി ഏറ്റെടുക്കൽ കെട്ടിടത്തെ ബാധിക്കുന്നുണ്ടോ?
ബാധകമല്ല	ബാധകമല്ല	ഭൂമി ഏറ്റെടുക്കൽ കെട്ടിടത്തെ ബാധിക്കുന്നുണ്ടെങ്കിൽ എങ്ങനെ?
ബാധകമല്ല	ബാധകമല്ല	ഏറ്റെടുക്കുന്ന ഭൂമിയിലുള്ള കെട്ടിടത്തിന്റെ ഘടന
അനുകൂലം	അനുകൂലം	നിർദ്ദിഷ്ട പദ്ധതിയെ നിങ്ങൾ അനുകൂലിക്കുന്നുണ്ടോ?
തയ്യാറല്ല	തയ്യാറാണ്	പദ്ധതിക്കുവേണ്ടി ഭൂമി/വസ്തു വിട്ടുനൽകാൻ നിങ്ങൾ തയ്യാറാണോ?

CHT-165	CHT-164	ക്രമ നമ്പർ
വഹാബുദ്ദീൻ	ഹറൂൺ, സിറാജുനീസ	ഭൂവുടമയുടെ പേര്
ചിരാഗ് ടവർ, ഇടവ പി. ഒ, 695311	സെൽമാത്ത്, ഇടവ പി. ഒ, തിരുവനന്തപുരം (നിയർ ജവഹർ പബ്ലിക് സ്കൂൾ)	വസ്തുവിന്റെ വിലാസം
വരുമാനത്തെ ബാധിക്കില്ല	വരുമാനത്തെ ബാധിക്കില്ല	ഭൂമി/വസ്തു ഏറ്റെടുക്കൽ കൂടുംബ വരുമാനത്തെ ഏതെങ്കിലും തരത്തിൽ ബാധിക്കുമോ?
ബാധകമല്ല	ബാധകമല്ല	ഭൂമി ഏറ്റെടുക്കൽ കൂടുംബത്തിന്റെ പ്രാഥമിക വരുമാന മാർഗ്ഗത്തെയാണോ ബാധിക്കുന്നത്
234/2	525/16	സർവ്വേ നമ്പർ
19119	7523	തണ്ടപ്പേര് നമ്പർ
1	1	ബ്ലോക്ക് നമ്പർ
ഇടവ	ഇടവ	വില്ലേജ്
ഇടവ	ഇടവ	ഗ്രാമ പഞ്ചായത്ത്/മുനിസിപ്പാലിറ്റി
വർക്കല	വർക്കല	താലൂക്ക്
പുരയിടം	പുരയിടം	വസ്തുവിന്റെ തരം
വാണിജ്യം	പാർപ്പിടം	വസ്തുവിന്റെ ഉപയോഗം
ഏക ഉടമസ്ഥത	സംയുക്ത ഉടമസ്ഥത	ഏറ്റെടുക്കുന്ന ഭൂമിയുടെ ഉടമസ്ഥതരം
ഭാഗികമായി	ഭാഗികമായി	ഏറ്റെടുക്കുന്ന ഭൂമി/വസ്തുവിന്റെ നഷ്ടം
ബാധിക്കില്ല	ബാധകമല്ല	ഭൂമി ഏറ്റെടുക്കൽ കെട്ടിടത്തെ ബാധിക്കുന്നുണ്ടോ?
ബാധകമല്ല	ബാധകമല്ല	ഭൂമി ഏറ്റെടുക്കൽ കെട്ടിടത്തെ ബാധിക്കുന്നുണ്ടെങ്കിൽ എങ്ങനെ?
ബാധകമല്ല	ബാധകമല്ല	ഏറ്റെടുക്കുന്ന ഭൂമിയിലുള്ള കെട്ടിടത്തിന്റെ ഘടന
അനുകൂലം	പ്രതികൂലം	നിർദ്ദിഷ്ട പദ്ധതിയെ നിങ്ങൾ അനുകൂലിക്കുന്നുണ്ടോ?
തയ്യാറാണ്	തയ്യാറല്ല	പദ്ധതിക്കുവേണ്ടി ഭൂമി/വസ്തു വിട്ടുനൽകാൻ നിങ്ങൾ തയ്യാറാണോ?

CHT-167	CHT-166	ക്രമ നമ്പർ
സെക്രട്ടറി ഫോർ ഫൈനാൻസ്, വഴുതക്കാട് സി.എം.ഐ. പ്രൊവിൻഷ്യൽ ഹൗസ്, തിരുവനന്തപുരം	അബ്ദുൾ ഫൈസി (എസ്.സി. ഡ്രീംസ് കൺവെൻഷൻ സെന്റർ)	ഭൂവുടമയുടെ പേര്
ജവഹർ പബ്ലിക് സ്കൂൾ, ഇടവ പി.ഒ	എസ്.സി. ഡ്രീംസ് കൺവെൻഷൻ സെന്റർ, പ്രസ് മുക്ക്, ഇടവ പി.ഒ	വസ്തുവിന്റെ വിലാസം
വരുമാനത്തെ ബാധിക്കില്ല	ഭാഗികമായി ബാധിക്കും.	ഭൂമി/വസ്തു ഏറ്റെടുക്കൽ കൂടാതെ വരുമാനത്തെ ഏതെങ്കിലും തരത്തിൽ ബാധിക്കുമോ?
ബാധകമല്ല	അല്ല	ഭൂമി ഏറ്റെടുക്കൽ കൂടാതെ അതിന്റെ പ്രാഥമിക വരുമാന മാർഗ്ഗത്തെയാണോ ബാധിക്കുന്നത്
525/17		സർവ്വേ നമ്പർ
13268		തണ്ടപ്പേര് നമ്പർ
1		ബ്ലോക്ക് നമ്പർ
ഇടവ	ഇടവ	വില്ലേജ്
ഇടവ	ഇടവ	ഗ്രാമ പഞ്ചായത്ത്/മുനിസിപ്പാലിറ്റി
വർക്കല	വർക്കല	താലൂക്ക്
പുരയിടം	പുരയിടം	വസ്തുവിന്റെ തരം
പൊതു ആവശ്യം	വാണിജ്യം	വസ്തുവിന്റെ ഉപയോഗം
ഏക ഉടമസ്ഥത	ഏക ഉടമസ്ഥത	ഏറ്റെടുക്കുന്ന ഭൂമിയുടെ ഉടമസ്ഥതരം
ഭാഗികമായി	ഭാഗികമായി	ഏറ്റെടുക്കുന്ന ഭൂമി/വസ്തുവിന്റെ നഷ്ടം
ബാധിക്കില്ല	ബാധിക്കില്ല	ഭൂമി ഏറ്റെടുക്കൽ കൈപ്പടത്തെ ബാധിക്കുന്നുണ്ടോ?
ബാധകമല്ല	ബാധകമല്ല	ഭൂമി ഏറ്റെടുക്കൽ കൈപ്പടത്തെ ബാധിക്കുന്നുണ്ടെങ്കിൽ എങ്ങനെ?
ബാധകമല്ല	ബാധകമല്ല	ഏറ്റെടുക്കുന്ന ഭൂമിയിലുള്ള കെട്ടിടത്തിന്റെ ഘടന
അനുകൂലം	അനുകൂലം	നിർദ്ദിഷ്ട പദ്ധതിയെ നിങ്ങൾ അനുകൂലിക്കുന്നുണ്ടോ?
തയ്യാറാണ്	തയ്യാറാണ്	പദ്ധതിക്കുവേണ്ടി ഭൂമി/വസ്തു വിട്ടുനൽകാൻ നിങ്ങൾ തയ്യാറാണോ?

CHT-170	CHT-169	CHT-168	ക്രമ നമ്പർ
നസീബ	ആയിഷ ബീവി & മോളി കുഞ്ഞുമോൾ	മുഹമ്മദ് റഷീദ്	ഭൂവുടമയുടെ പേര്
ടെക്സ്റ്റയിൽ ഷോപ്പ്, അഞ്ചുമുക്ക്, കുരയ്ക്കണ്ണി, അഞ്ചുമുക്ക്	കോട്ടുവിളാകത്തുവീട്, ഓടയം, ഇടവ	ജാസ്മിൻ ഗാർഡൻ, മാന്താ (സംഘംമുക്ക്), ഇടവ പി.ഒ - 695311	വസ്തുവിന്റെ വിലാസം
ഭാഗികമായി ബാധിക്കും.	വരുമാനത്തെ ബാധിക്കില്ല	വരുമാനത്തെ ബാധിക്കില്ല	ഭൂമി/വസ്തു ഏറ്റെടുക്കൽ കൂടുംബ വരുമാനത്തെ ഏതെങ്കിലും തരത്തിൽ ബാധിക്കുമോ?
അതെ	ബാധകമല്ല	ബാധകമല്ല	ഭൂമി ഏറ്റെടുക്കൽ കൂടുംബത്തിന്റെ പ്രാഥമിക വരുമാന മാർഗ്ഗത്തെയാണോ ബാധിക്കുന്നത്
	618/2	487/2	സർവ്വേ നമ്പർ
17244	8652/A	16046	തണ്ടപ്പേര് നമ്പർ
076	1	1	ബ്ലോക്ക് നമ്പർ
വർക്കല	ഇടവ	ഇടവ	വില്ലേജ്
വർക്കല	ഇടവ	ഇടവ	ഗ്രാമ പഞ്ചായത്ത്/മുനിസിപ്പാലിറ്റി
വർക്കല	വർക്കല	വർക്കല	താലൂക്ക്
പുരയിടം	പുരയിടം	പുരയിടം	വസ്തുവിന്റെ തരം
വാണിജ്യം	പാർപ്പിടം	പാർപ്പിടം	വസ്തുവിന്റെ ഉപയോഗം
ഏക ഉടമസ്ഥത	സംയുക്ത ഉടമസ്ഥത	ഏക ഉടമസ്ഥത	ഏറ്റെടുക്കുന്ന ഭൂമിയുടെ ഉടമസ്ഥതരം
ഭാഗികമായി	ഭാഗികമായി	ഭാഗികമായി	ഏറ്റെടുക്കുന്ന ഭൂമി/വസ്തുവിന്റെ നഷ്ടം
ബാധിക്കും	ബാധകമല്ല	ബാധകമല്ല	ഭൂമി ഏറ്റെടുക്കൽ കെട്ടിടത്തെ ബാധിക്കുന്നുണ്ടോ?
ഭാഗികമായി	ബാധകമല്ല	ബാധകമല്ല	ഭൂമി ഏറ്റെടുക്കൽ കെട്ടിടത്തെ ബാധിക്കുന്നുണ്ടെങ്കിൽ എങ്ങനെ?
വാർക്ക കെട്ടിടം	ബാധകമല്ല	ബാധകമല്ല	ഏറ്റെടുക്കുന്ന ഭൂമിയിലുള്ള കെട്ടിടത്തിന്റെ ഘടന
പ്രതികൂലം	അനുകൂലം	അനുകൂലം	നിർദ്ദിഷ്ട പദ്ധതിയെ നിങ്ങൾ അനുകൂലിക്കുന്നുണ്ടോ?
തയ്യാറല്ല.	തയ്യാറാണ്	തയ്യാറാണ്	പദ്ധതിക്കുവേണ്ടി ഭൂമി/വസ്തു വിട്ടുനൽകാൻ നിങ്ങൾ തയ്യാറാണോ?

CHT-172	CHT-171	ക്രമ നമ്പർ
ആസിയാ ബീഗം + മുഹമ്മദ് തൻവീർ	നസീബ	ഭൂവുടമയുടെ പേര്
മൈതാനം വാർഡ് - 24, വർക്കല മുനിസിപ്പാലിറ്റി	അഞ്ചുമുക്ക് (റിസോർട്ടിനു സമീപം)	വസ്തുവിന്റെ വിലാസം
വരുമാനത്തെ ബാധിക്കില്ല	വരുമാനത്തെ ബാധിക്കില്ല	ഭൂമി/വസ്തു ഏറ്റെടുക്കൽ കൂടുംബ വരുമാനത്തെ ഏതെങ്കിലും തരത്തിൽ ബാധിക്കുമോ?
ബാധകമല്ല	ബാധകമല്ല	ഭൂമി ഏറ്റെടുക്കൽ കൂടുംബത്തിന്റെ പ്രാഥമിക വരുമാന മാർഗ്ഗത്തെയാണോ ബാധിക്കുന്നത്
3	1	സർവ്വേ നമ്പർ
27142	13841	തണ്ടപ്പേര് നമ്പർ
183	076	ബ്ലോക്ക് നമ്പർ
വർക്കല	ഇടവ	വില്ലേജ്
വർക്കല	ഇടവ	ഗ്രാമ പഞ്ചായത്ത്/മുനിസിപ്പാലിറ്റി
വർക്കല	വർക്കല	താലൂക്ക്
പുരയിടം	പുരയിടം	വസ്തുവിന്റെ തരം
തരിശുഭൂമി	തരിശുഭൂമി	വസ്തുവിന്റെ ഉപയോഗം
സംയുക്ത ഉടമസ്ഥത	ഏക ഉടമസ്ഥത	ഏറ്റെടുക്കുന്ന ഭൂമിയുടെ ഉടമസ്ഥതരം
ഭാഗികമായി	ഭാഗികമായി	ഏറ്റെടുക്കുന്ന ഭൂമി/വസ്തുവിന്റെ നഷ്ടം
ബാധിക്കില്ല	ബാധകമല്ല	ഭൂമി ഏറ്റെടുക്കൽ കെട്ടിടത്തെ ബാധിക്കുന്നുണ്ടോ?
ബാധകമല്ല	ബാധകമല്ല	ഭൂമി ഏറ്റെടുക്കൽ കെട്ടിടത്തെ ബാധിക്കുന്നുണ്ടെങ്കിൽ എങ്ങനെ?
ബാധകമല്ല	ബാധകമല്ല	ഏറ്റെടുക്കുന്ന ഭൂമിയിലുള്ള കെട്ടിടത്തിന്റെ ഘടന
അനുകൂലം	അനുകൂലം	നിർദ്ദിഷ്ട പദ്ധതിയെ നിങ്ങൾ അനുകൂലിക്കുന്നുണ്ടോ?
തയ്യാറാണ്	തയ്യാറാണ്	പദ്ധതിക്കുവേണ്ടി ഭൂമി/വസ്തു വിട്ടുനൽകാൻ നിങ്ങൾ തയ്യാറാണോ?

CHT-174	CHT-173	ക്രമ നമ്പർ
ഇന്ദിര കുമാരി	ഷാഫി അബ്ദുൾ അസീസ്	ഭൂവുടമയുടെ പേര്
കല്ലിടാന്തി, കിളിത്തട്ടു മുക്ക്, വർക്കല - 695141	മൈതാനം, വർക്കല ഇൻഡ്യൻ ഓയിൽ, എസ്. ബി. ഗ്യാസ് ബിൽഡിംഗിനു സമീപം	വസ്തുവിന്റെ വിലാസം
വരുമാനത്തെ ബാധിക്കില്ല	വരുമാനത്തെ ബാധിക്കില്ല	ഭൂമി/വസ്തു ഏറ്റെടുക്കൽ കൂടാതെ വരുമാനത്തെ ഏതെങ്കിലും തരത്തിൽ ബാധിക്കുമോ?
ബാധകമല്ല	ബാധകമല്ല	ഭൂമി ഏറ്റെടുക്കൽ കൂടാതെ അതിന്റെ പ്രാഥമിക വരുമാന മാർഗ്ഗത്തെയാണോ ബാധിക്കുന്നത്
22		സർവ്വേ നമ്പർ
22340	23752	തണ്ടപ്പേര് നമ്പർ
148	183	ബ്ലോക്ക് നമ്പർ
വർക്കല	വർക്കല	വില്ലേജ്
വർക്കല	വർക്കല	ഗ്രാമ പഞ്ചായത്ത്/മുനിസിപ്പാലിറ്റി
വർക്കല	വർക്കല	താലൂക്ക്
പുരയിടം	പുരയിടം	വസ്തുവിന്റെ തരം
പാർപ്പിടം	വാണിജ്യം	വസ്തുവിന്റെ ഉപയോഗം
ഏക ഉടമസ്ഥത	ഏക ഉടമസ്ഥത	ഏറ്റെടുക്കുന്ന ഭൂമിയുടെ ഉടമസ്ഥതരം
ഭാഗികമായി	ഭാഗികമായി	ഏറ്റെടുക്കുന്ന ഭൂമി/വസ്തുവിന്റെ നഷ്ടം
ബാധിക്കും	ബാധിക്കില്ല	ഭൂമി ഏറ്റെടുക്കൽ കെട്ടിടത്തെ ബാധിക്കുന്നുണ്ടോ?
ഭാഗികമായി	ബാധകമല്ല	ഭൂമി ഏറ്റെടുക്കൽ കെട്ടിടത്തെ ബാധിക്കുന്നുണ്ടെങ്കിൽ എങ്ങനെ?
വാർക്ക കെട്ടിടം	ബാധകമല്ല	ഏറ്റെടുക്കുന്ന ഭൂമിയിലുള്ള കെട്ടിടത്തിന്റെ ഘടന
അനുകൂലം	അനുകൂലം	നിർദ്ദിഷ്ട പദ്ധതിയെ നിങ്ങൾ അനുകൂലിക്കുന്നുണ്ടോ?
തയ്യാറാണ്	തയ്യാറാണ്	പദ്ധതിക്കുവേണ്ടി ഭൂമി/വസ്തു വിട്ടുനൽകാൻ നിങ്ങൾ തയ്യാറാണോ?

CHT-176	CHT-175	ക്രമ നമ്പർ
സൈനബാ	ഷാജി ശാന്തപ്പൻ	ഭൂവുടമയുടെ പേര്
മാവിള വീട്, തച്ചങ്കോണം, വർക്കല പി.ഒ.,	സത്യൻ നിവാസ്, വർക്കല പി.ഒ.	വസ്തുവിന്റെ വിലാസം
വരുമാനത്തെ ബാധി ക്കില്ല	ഭാഗികമായി ബാധി ക്കും.	ഭൂമി/വസ്തു ഏറ്റെടുക്കൽ കുടുംബ വരുമാനത്തെ ഏതെ ങ്കിലും തരത്തിൽ ബാധിക്കുമോ?
ബാധകമല്ല	അതെ	ഭൂമി ഏറ്റെടുക്കൽ കുടുംബ ത്തിന്റെ പ്രാഥമിക വരുമാന മാർഗ്ഗ ത്തെയാണോ ബാധിക്കുന്നത്
63	2558/3-2	സർവ്വേ നമ്പർ
14292	21947	തണ്ടപ്പേര് നമ്പർ
175	168	ബ്ലോക്ക് നമ്പർ
വർക്കല	വർക്കല	വില്ലേജ്
വർക്കല	വർക്കല	ഗ്രാമ പഞ്ചായത്ത്/മുനിസിപ്പാലിറ്റി
വർക്കല	വർക്കല	താലൂക്ക്
പുരയിടം	പുരയിടം	വസ്തുവിന്റെ തരം
പാർപ്പിടം	വാണിജ്യം	വസ്തുവിന്റെ ഉപയോഗം
ഏക ഉടമസ്ഥത	ഏക ഉടമസ്ഥത	ഏറ്റെടുക്കുന്ന ഭൂമിയുടെ ഉടമസ്ഥ തരം
ഭാഗികമായി	ഭാഗികമായി	ഏറ്റെടുക്കുന്ന ഭൂമി/വസ്തുവിന്റെ നഷ്ടം
ബാധിക്കില്ല	ബാധിക്കും	ഭൂമി ഏറ്റെടുക്കൽ കെട്ടിടത്തെ ബാധിക്കുന്നുണ്ടോ?
ബാധകമല്ല	ഭാഗികമായി	ഭൂമി ഏറ്റെടുക്കൽ കെട്ടിടത്തെ ബാധിക്കുന്നുണ്ടെങ്കിൽ എങ്ങനെ?
ബാധകമല്ല	വാർക്ക കെട്ടിടം	ഏറ്റെടുക്കുന്ന ഭൂമിയിലുള്ള കെട്ടി ടത്തിന്റെ ഘടന
പ്രതികൂലം	പ്രതികൂലം	നിർദ്ദിഷ്ട പദ്ധതിയെ നിങ്ങൾ അനുകൂലിക്കുന്നുണ്ടോ?
തയ്യാറാണ്	തയ്യാറല്ല.	പദ്ധതിക്കുവേണ്ടി ഭൂമി/വസ്തു വിട്ടുനൽകാൻ നിങ്ങൾ തയ്യാറാണോ?

CHT-178	CHT-177	ക്രമ നമ്പർ
കഹാന	ലീല	ഭൂവുടമയുടെ പേര്
ബിനു മൻസിൽ, വെട്ടൂർ പി.ഒ., വർക്കല	കൊടിയയിൽ വീട്, തച്ചുകോണം, വർക്കല പി.ഒ.	വസ്തുവിന്റെ വിലാസം
പൂർണ്ണമായും ബാധിക്കും	വരുമാനത്തെ ബാധിക്കില്ല	ഭൂമി/വസ്തു ഏറ്റെടുക്കൽ കുടുംബ വരുമാനത്തെ ഏതെ ങ്കിലും തരത്തിൽ ബാധിക്കുമോ?
അതെ	ബാധകമല്ല	ഭൂമി ഏറ്റെടുക്കൽ കുടുംബ ത്തിന്റെ പ്രാഥമിക വരുമാന മാർഗ്ഗ ത്തെയാണോ ബാധിക്കുന്നത്
111/25	88	സർവ്വേ നമ്പർ
45037	8069	തണ്ടപ്പേര് നമ്പർ
6	175	ബ്ലോക്ക് നമ്പർ
വെട്ടൂർ	വർക്കല	വില്ലേജ്
വെട്ടൂർ	വർക്കല	ഗ്രാമ പഞ്ചായത്ത്/മുനിസിപ്പാലിറ്റി
വർക്കല	വർക്കല	താലൂക്ക്
പുരയിടം		വസ്തുവിന്റെ തരം
വാണിജ്യം	തരിശുഭൂമി	വസ്തുവിന്റെ ഉപയോഗം
ഏക ഉടമസ്ഥത	ഏക ഉടമസ്ഥത	ഏറ്റെടുക്കുന്ന ഭൂമിയുടെ ഉടമസ്ഥ തരം
ഭാഗികമായി	ഭാഗികമായി	ഏറ്റെടുക്കുന്ന ഭൂമി/വസ്തുവിന്റെ നഷ്ടം
ബാധിക്കും	ബാധകമല്ല	ഭൂമി ഏറ്റെടുക്കൽ കെട്ടിടത്തെ ബാധിക്കുന്നുണ്ടോ?
പൂർണ്ണമായി	ബാധകമല്ല	ഭൂമി ഏറ്റെടുക്കൽ കെട്ടിടത്തെ ബാധിക്കുന്നുണ്ടെങ്കിൽ എങ്ങനെ?
ഷീറ്റ് 5 കെട്ടിടം	ബാധകമല്ല	ഏറ്റെടുക്കുന്ന ഭൂമിയിലുള്ള കെട്ടി ടത്തിന്റെ ഘടന
പ്രതികൂലം	അനുകൂലം	നിർദ്ദിഷ്ട പദ്ധതിയെ നിങ്ങൾ അനുകൂലിക്കുന്നുണ്ടോ?
തയ്യാറാണ്	തയ്യാറാണ്	പദ്ധതിക്കുവേണ്ടി ഭൂമി/വസ്തു വിട്ടുനൽകാൻ നിങ്ങൾ തയ്യാറാണോ?

CHT-180	CHT-179	ക്രമ നമ്പർ
മുസ്സൽമാൻ (ലേറ്റ്)	റസീന	ഭൂവുടമയുടെ പേര്
ചുമടുതാങ്ങി മുക്ക്, ചിലക്കൂർ, വർക്കല പിഒ.	വിളയിൽ വീട്, ചിലക്കൂർ, വർക്കല പിഒ.	വസ്തുവിന്റെ വിലാസം
ഭാഗികമായി ബാധിക്കും.	വരുമാനത്തെ ബാധിക്കില്ല	ഭൂമി/വസ്തു ഏറ്റെടുക്കൽ കൂടുംബ വരുമാനത്തെ ഏതെങ്കിലും തരത്തിൽ ബാധിക്കുമോ?
അതെ	ബാധകമല്ല	ഭൂമി ഏറ്റെടുക്കൽ കൂടുംബത്തിന്റെ പ്രാഥമിക വരുമാന മാർഗ്ഗത്തെയാണോ ബാധിക്കുന്നത്
20/278, 20/279, 20/280, 20/281	1/7-എ	സർവ്വേ നമ്പർ
ലഭ്യമല്ല	14974	തണ്ടപ്പേര് നമ്പർ
6	6	ബ്ലോക്ക് നമ്പർ
വർക്കല	വെട്ടൂർ	വില്ലേജ്
വർക്കല	വെട്ടൂർ	ഗ്രാമ പഞ്ചായത്ത്/മുനിസിപ്പാലിറ്റി
വർക്കല	വർക്കല	താലൂക്ക്
പുരയിടം	പുരയിടം	വസ്തുവിന്റെ തരം
വാണിജ്യം	തരിശുഭൂമി	വസ്തുവിന്റെ ഉപയോഗം
ഏക ഉടമസ്ഥത	ഏക ഉടമസ്ഥത	ഏറ്റെടുക്കുന്ന ഭൂമിയുടെ ഉടമസ്ഥതരം
ഭാഗികമായി	ഭാഗികമായി	ഏറ്റെടുക്കുന്ന ഭൂമി/വസ്തുവിന്റെ നഷ്ടം
ബാധിക്കും	ബാധിക്കില്ല	ഭൂമി ഏറ്റെടുക്കൽ കെട്ടിടത്തെ ബാധിക്കുന്നുണ്ടോ?
ഭാഗികമായി	ബാധകമല്ല	ഭൂമി ഏറ്റെടുക്കൽ കെട്ടിടത്തെ ബാധിക്കുന്നുണ്ടെങ്കിൽ എങ്ങനെ?
വാർക്ക കെട്ടിടം	ബാധകമല്ല	ഏറ്റെടുക്കുന്ന ഭൂമിയിലുള്ള കെട്ടിടത്തിന്റെ ഘടന
അനുകൂലം	അനുകൂലം	നിർദ്ദിഷ്ട പദ്ധതിയെ നിങ്ങൾ അനുകൂലിക്കുന്നുണ്ടോ?
തയ്യാറാണ്	തയ്യാറാണ്	പദ്ധതിക്കുവേണ്ടി ഭൂമി/വസ്തു വിട്ടുനൽകാൻ നിങ്ങൾ തയ്യാറാണോ?

CHT-182	CHT-181	ക്രമ നമ്പർ
ഷെർലി	സജന	ഭൂവുടമയുടെ പേര്
റേഷൻ കട, വെട്ടൂർ പിഒ., വർക്കല	പുത്തൻവിള വീട്, ചിലക്കൂർ, വർക്കല പിഒ.	വസ്തുവിന്റെ വിലാസം
പൂർണ്ണമായും ബാധിക്കും	ഭാഗികമായി ബാധിക്കും.	ഭൂമി/വസ്തു ഏറ്റെടുക്കൽ കൂടുംബ വരുമാനത്തെ ഏതെങ്കിലും തരത്തിൽ ബാധിക്കുമോ?
അതെ	അതെ	ഭൂമി ഏറ്റെടുക്കൽ കൂടുംബത്തിന്റെ പ്രാഥമിക വരുമാന മാർഗ്ഗത്തെയാണോ ബാധിക്കുന്നത്
37/10	1/28-1, 1/28	സർവ്വേ നമ്പർ
26562	17960	തണ്ടപ്പേര് നമ്പർ
6	6	ബ്ലോക്ക് നമ്പർ
വെട്ടൂർ	വെട്ടൂർ	വില്ലേജ്
വെട്ടൂർ	വെട്ടൂർ	ഗ്രാമ പഞ്ചായത്ത്/മുനിസിപ്പാലിറ്റി
വർക്കല	വർക്കല	താലൂക്ക്
പുരയിടം	പുരയിടം	വസ്തുവിന്റെ തരം
വാണിജ്യം	വാണിജ്യം	വസ്തുവിന്റെ ഉപയോഗം
ഏക ഉടമസ്ഥത	ഏക ഉടമസ്ഥത	ഏറ്റെടുക്കുന്ന ഭൂമിയുടെ ഉടമസ്ഥതരം
ഭാഗികമായി	ഭാഗികമായി	ഏറ്റെടുക്കുന്ന ഭൂമി/വസ്തുവിന്റെ നഷ്ടം
ബാധിക്കും	ബാധിക്കും	ഭൂമി ഏറ്റെടുക്കൽ കെട്ടിടത്തെ ബാധിക്കുന്നുണ്ടോ?
ഭാഗികമായി	ഭാഗികമായി	ഭൂമി ഏറ്റെടുക്കൽ കെട്ടിടത്തെ ബാധിക്കുന്നുണ്ടെങ്കിൽ എങ്ങനെ?
വാർക്ക കെട്ടിടം	ഷീറ്റ് 5 കെട്ടിടം	ഏറ്റെടുക്കുന്ന ഭൂമിയിലുള്ള കെട്ടിടത്തിന്റെ ഘടന
അനുകൂലം	അനുകൂലം	നിർദ്ദിഷ്ട പദ്ധതിയെ നിങ്ങൾ അനുകൂലിക്കുന്നുണ്ടോ?
തയ്യാറാണ്	തയ്യാറാണ്	പദ്ധതിക്കുവേണ്ടി ഭൂമി/വസ്തു വിട്ടുനൽകാൻ നിങ്ങൾ തയ്യാറാണോ?

CHT-185	CHT-184	CHT-183	ക്രമ നമ്പർ
ഔഷന എസ്, ആസിയ എസ്	മുഹമ്മദ് ഭാറുഖ്	ഷമീന എ	ഭൂവുടമയുടെ പേര്
പുത്തൻവിള വീട്, ചിലക്കൂർ, വർക്കല പിഒ.	ഭാറുഖ് കരീമ മൻസിൽ, വെട്ടൂർ പിഒ. (ചുള്ളപ്പുര)	---- കട, താഴെ വെട്ടൂർ, വർക്കല പിഒ.	വസ്തുവിന്റെ വിലാസം
വരുമാനത്തെ ബാധി ക്കില്ല	ഭാഗികമായി ബാധി ക്കും.	പൂർണ്ണമായും ബാധിക്കും	ഭൂമി/വസ്തു ഏറ്റെടുക്കൽ കുടുംബ വരുമാനത്തെ ഏതെ ങ്കിലും തരത്തിൽ ബാധിക്കുമോ?
ബാധകമല്ല	അല്ല	അതെ	ഭൂമി ഏറ്റെടുക്കൽ കുടുംബ ത്തിന്റെ പ്രാഥമിക വരുമാന മാർഗ്ഗ ത്തെയാണോ ബാധിക്കുന്നത്
1/27-എ, 1/31-1	251/1	37/12	സർവ്വേ നമ്പർ
26009	22504	19921	തണ്ടപ്പേര് നമ്പർ
6	6	6	ബ്ലോക്ക് നമ്പർ
വെട്ടൂർ	വെട്ടൂർ	വെട്ടൂർ	വില്ലേജ്
വെട്ടൂർ	വെട്ടൂർ	വെട്ടൂർ	ഗ്രാമ പഞ്ചായത്ത്/മുനിസിപ്പാലിറ്റി
വർക്കല	വർക്കല	വർക്കല	താലൂക്ക്
പുരയിടം	പുരയിടം		വസ്തുവിന്റെ തരം
പാർപ്പിടം	വാണിജ്യം	പാർപ്പിടവും വാണിജ്യ വും	വസ്തുവിന്റെ ഉപയോഗം
സംയുക്ത ഉടമസ്ഥത	ഏക ഉടമസ്ഥത	ഏക ഉടമസ്ഥത	ഏറ്റെടുക്കുന്ന ഭൂമിയുടെ ഉടമസ്ഥ തരം
ഭാഗികമായി	ഭാഗികമായി	ഭാഗികമായി	ഏറ്റെടുക്കുന്ന ഭൂമി/വസ്തുവിന്റെ നഷ്ടം
ബാധിക്കും	ബാധിക്കും	ബാധിക്കും	ഭൂമി ഏറ്റെടുക്കൽ കെട്ടിടത്തെ ബാധിക്കുന്നുണ്ടോ?
ഭാഗികമായി	ഭാഗികമായി	പൂർണ്ണമായി	ഭൂമി ഏറ്റെടുക്കൽ കെട്ടിടത്തെ ബാധിക്കുന്നുണ്ടെങ്കിൽ എങ്ങനെ?
ഓട്, ഷീറ്റ്	വാർക്ക കെട്ടിടം	ഷീറ്റ് കെട്ടിടം	ഏറ്റെടുക്കുന്ന ഭൂമിയിലുള്ള കെട്ടി ടത്തിന്റെ ഘടന
അനുകൂലം	അനുകൂലം	പ്രതികൂലം	നിർദ്ദിഷ്ട പദ്ധതിയെ നിങ്ങൾ അനുകൂലിക്കുന്നുണ്ടോ?
തയ്യാറാണ്	തയ്യാറാണ്	തയ്യാറാണ്	പദ്ധതിക്കുവേണ്ടി ഭൂമി/വസ്തു വിട്ടുനൽകാൻ നിങ്ങൾ തയ്യാറാണോ?

CHT-187	CHT-186	ക്രമ നമ്പർ
മുഹമ്മദ് റഷീദ് + സിസിന	ഷക്കീല	ഭൂവുടമയുടെ പേര്
സിസിന മൻസിൽ, ചുമടുതാങ്ങി, താഴെ വെട്ടൂർ പി.ഒ., വർക്കല	വലിയ വീട്ടിൽ, വെട്ടൂർ, വർക്കല	വസ്തുവിന്റെ വിലാസം
വരുമാനത്തെ ബാധിക്കില്ല	വരുമാനത്തെ ബാധിക്കില്ല	ഭൂമി/വസ്തു ഏറ്റെടുക്കൽ കൂടുംബ വരുമാനത്തെ ഏതെങ്കിലും തരത്തിൽ ബാധിക്കുമോ?
ബാധകമല്ല	ബാധകമല്ല	ഭൂമി ഏറ്റെടുക്കൽ കൂടുംബത്തിന്റെ പ്രാഥമിക വരുമാന മാർഗ്ഗത്തെയാണോ ബാധിക്കുന്നത്
1/3-1.	1/25-1	സർവ്വേ നമ്പർ
26548	2670 എ	തണ്ടപ്പേര് നമ്പർ
6	6	ബ്ലോക്ക് നമ്പർ
വെട്ടൂർ	വെട്ടൂർ	വില്ലേജ്
വെട്ടൂർ	വെട്ടൂർ	ഗ്രാമ പഞ്ചായത്ത്/മുനിസിപ്പാലിറ്റി
വർക്കല	വർക്കല	താലൂക്ക്
പുരയിടം	പുരയിടം	വസ്തുവിന്റെ തരം
പാർപ്പിടം	പാർപ്പിടം	വസ്തുവിന്റെ ഉപയോഗം
സംയുക്ത ഉടമസ്ഥത	ഏക ഉടമസ്ഥത	ഏറ്റെടുക്കുന്ന ഭൂമിയുടെ ഉടമസ്ഥതരം
ഭാഗികമായി	ഭാഗികമായി	ഏറ്റെടുക്കുന്ന ഭൂമി/വസ്തുവിന്റെ നഷ്ടം
ബാധകമല്ല	ബാധിക്കില്ല	ഭൂമി ഏറ്റെടുക്കൽ കെട്ടിടത്തെ ബാധിക്കുന്നുണ്ടോ?
ബാധകമല്ല	ബാധകമല്ല	ഭൂമി ഏറ്റെടുക്കൽ കെട്ടിടത്തെ ബാധിക്കുന്നുണ്ടെങ്കിൽ എങ്ങനെ?
ബാധകമല്ല	ബാധകമല്ല	ഏറ്റെടുക്കുന്ന ഭൂമിയിലുള്ള കെട്ടിടത്തിന്റെ ഘടന
അനുകൂലം	അനുകൂലം	നിർദ്ദിഷ്ട പദ്ധതിയെ നിങ്ങൾ അനുകൂലിക്കുന്നുണ്ടോ?
തയ്യാറാണ്	തയ്യാറാണ്	പദ്ധതിക്കുവേണ്ടി ഭൂമി/വസ്തു വിട്ടുനൽകാൻ നിങ്ങൾ തയ്യാറാണോ?

CHT-189	CHT-188	ക്രമ നമ്പർ
സോമദത്തൻ (ലേറ്റ്)	അയിഷ ബീവി	ഭൂവുടമയുടെ പേര്
എസ് എസ് നിലയം, ചിലക്കൂർ, വർക്കല പി.ഒ.	പുതുവിള വീട്, ചിലക്കൂർ പി.ഒ., വർക്കല	വസ്തുവിന്റെ വിലാസം
വരുമാനത്തെ ബാധിക്കില്ല	വരുമാനത്തെ ബാധിക്കില്ല	ഭൂമി/വസ്തു ഏറ്റെടുക്കൽ കൂടുംബ വരുമാനത്തെ ഏതെങ്കിലും തരത്തിൽ ബാധിക്കുമോ?
ബാധകമല്ല	ബാധകമല്ല	ഭൂമി ഏറ്റെടുക്കൽ കൂടുംബത്തിന്റെ പ്രാഥമിക വരുമാന മാർഗ്ഗത്തെയാണോ ബാധിക്കുന്നത്
123	1/10-3.	സർവ്വേ നമ്പർ
15461	24249	തണ്ടപ്പേര് നമ്പർ
	6	ബ്ലോക്ക് നമ്പർ
വർക്കല	വെട്ടൂർ	വില്ലേജ്
വർക്കല	വെട്ടൂർ	ഗ്രാമ പഞ്ചായത്ത്/മുനിസിപ്പാലിറ്റി
വർക്കല	വർക്കല	താലൂക്ക്
പുരയിടം	പുരയിടം	വസ്തുവിന്റെ തരം
തരിശുഭൂമി	തരിശുഭൂമി	വസ്തുവിന്റെ ഉപയോഗം
ഏക ഉടമസ്ഥത	ഏക ഉടമസ്ഥത	ഏറ്റെടുക്കുന്ന ഭൂമിയുടെ ഉടമസ്ഥതരം
ഭാഗികമായി	ഭാഗികമായി	ഏറ്റെടുക്കുന്ന ഭൂമി/വസ്തുവിന്റെ നഷ്ടം
ബാധകമല്ല	ബാധകമല്ല	ഭൂമി ഏറ്റെടുക്കൽ കെട്ടിടത്തെ ബാധിക്കുന്നുണ്ടോ?
ബാധകമല്ല	ബാധകമല്ല	ഭൂമി ഏറ്റെടുക്കൽ കെട്ടിടത്തെ ബാധിക്കുന്നുണ്ടെങ്കിൽ എങ്ങനെ?
ബാധകമല്ല	ബാധകമല്ല	ഏറ്റെടുക്കുന്ന ഭൂമിയിലുള്ള കെട്ടിടത്തിന്റെ ഘടന
അനുകൂലം	അനുകൂലം	നിർദ്ദിഷ്ട പദ്ധതിയെ നിങ്ങൾ അനുകൂലിക്കുന്നുണ്ടോ?
തയ്യാറാണ്	തയ്യാറാണ്	പദ്ധതിക്കുവേണ്ടി ഭൂമി/വസ്തു വിട്ടുനൽകാൻ നിങ്ങൾ തയ്യാറാണോ?

CHT-191	CHT-190	ക്രമ നമ്പർ
നെസിയാ ബീഗം	സുഹാന	ഭൂവുടമയുടെ പേര്
യാസർ നിവാസ്, വെട്ടൂർ പി.ഒ., വർക്കല	കുന്തുപുറത്ത് വീട്, വെട്ടൂർ പി.ഒ., വർക്കല	വസ്തുവിന്റെ വിലാസം
വരുമാനത്തെ ബാധിക്കില്ല	വരുമാനത്തെ ബാധിക്കില്ല	ഭൂമി/വസ്തു ഏറ്റെടുക്കൽ കൂടാതെ വരുമാനത്തെ ഏതെങ്കിലും തരത്തിൽ ബാധിക്കുമോ?
ബാധകമല്ല	ബാധകമല്ല	ഭൂമി ഏറ്റെടുക്കൽ കൂടാതെ അതിന്റെ പ്രാഥമിക വരുമാന മാർഗ്ഗത്തെയാണോ ബാധിക്കുന്നത്
32/4	32/1-2.	സർവ്വേ നമ്പർ
17098	26888	തണ്ടപ്പേര് നമ്പർ
6	6	ബ്ലോക്ക് നമ്പർ
വെട്ടൂർ	വെട്ടൂർ	വില്ലേജ്
വെട്ടൂർ	വെട്ടൂർ	ഗ്രാമ പഞ്ചായത്ത്/മുനിസിപ്പാലിറ്റി
വർക്കല	വർക്കല	താലൂക്ക്
പുരയിടം	പുരയിടം	വസ്തുവിന്റെ തരം
പാർപ്പിടം	പാർപ്പിടം	വസ്തുവിന്റെ ഉപയോഗം
ഏക ഉടമസ്ഥത	ഏക ഉടമസ്ഥത	ഏറ്റെടുക്കുന്ന ഭൂമിയുടെ ഉടമസ്ഥതരം
ഭാഗികമായി	ഭാഗികമായി	ഏറ്റെടുക്കുന്ന ഭൂമി/വസ്തുവിന്റെ നഷ്ടം
ബാധിക്കില്ല	ബാധിക്കും	ഭൂമി ഏറ്റെടുക്കൽ കെട്ടിടത്തെ ബാധിക്കുന്നുണ്ടോ?
ബാധകമല്ല	ഭാഗികമായി	ഭൂമി ഏറ്റെടുക്കൽ കെട്ടിടത്തെ ബാധിക്കുന്നുണ്ടെങ്കിൽ എങ്ങനെ?
ബാധകമല്ല	വാർക്ക കെട്ടിടം	ഏറ്റെടുക്കുന്ന ഭൂമിയിലുള്ള കെട്ടിടത്തിന്റെ ഘടന
പ്രതികൂലം	അനുകൂലം	നിർദ്ദിഷ്ട പദ്ധതിയെ നിങ്ങൾ അനുകൂലിക്കുന്നുണ്ടോ?
തയ്യാറാണ്	തയ്യാറാണ്	പദ്ധതിക്കുവേണ്ടി ഭൂമി/വസ്തു വിട്ടുനൽകാൻ നിങ്ങൾ തയ്യാറാണോ?

CHT-193	CHT-192	ക്രമ നമ്പർ
സുൽഫിക്കർ	ആസിയ	ഭൂവുടമയുടെ പേര്
ദാറുൾ ഇഷ്ടക്, താഴെ വെട്ടൂർ പി.ഒ. , വർക്കല	റയാൻ ഹൗസ്, വെട്ടൂർ പി.ഒ., വർക്കല	വസ്തുവിന്റെ വിലാസം
വരുമാനത്തെ ബാധിക്കില്ല	വരുമാനത്തെ ബാധിക്കില്ല	ഭൂമി/വസ്തു ഏറ്റെടുക്കൽ കൂടുംബ വരുമാനത്തെ ഏതെങ്കിലും തരത്തിൽ ബാധിക്കുമോ?
ബാധകമല്ല	ബാധകമല്ല	ഭൂമി ഏറ്റെടുക്കൽ കൂടുംബത്തിന്റെ പ്രാഥമിക വരുമാന മാർഗ്ഗത്തെയാണോ ബാധിക്കുന്നത്
1/17-1	34/3/1.	സർവ്വേ നമ്പർ
23831/6	23441	തണ്ടപ്പേര് നമ്പർ
6	6	ബ്ലോക്ക് നമ്പർ
വെട്ടൂർ	വെട്ടൂർ	വില്ലേജ്
വെട്ടൂർ	വെട്ടൂർ	ഗ്രാമ പഞ്ചായത്ത്/മുനിസിപ്പാലിറ്റി
വർക്കല	വർക്കല	താലൂക്ക്
പുരയിടം	പുരയിടം	വസ്തുവിന്റെ തരം
പാർപ്പിടം	പാർപ്പിടം	വസ്തുവിന്റെ ഉപയോഗം
ഏക ഉടമസ്ഥത	ഏക ഉടമസ്ഥത	ഏറ്റെടുക്കുന്ന ഭൂമിയുടെ ഉടമസ്ഥതരം
ഭാഗികമായി	ഭാഗികമായി	ഏറ്റെടുക്കുന്ന ഭൂമി/വസ്തുവിന്റെ നഷ്ടം
ബാധകമല്ല	ബാധിക്കും	ഭൂമി ഏറ്റെടുക്കൽ കെട്ടിടത്തെ ബാധിക്കുന്നുണ്ടോ?
ബാധകമല്ല	ഭാഗികമായി	ഭൂമി ഏറ്റെടുക്കൽ കെട്ടിടത്തെ ബാധിക്കുന്നുണ്ടെങ്കിൽ എങ്ങനെ?
ബാധകമല്ല	വാർക്ക കെട്ടിടം	ഏറ്റെടുക്കുന്ന ഭൂമിയിലുള്ള കെട്ടിടത്തിന്റെ ഘടന
അനുകൂലം	അനുകൂലം	നിർദ്ദിഷ്ട പദ്ധതിയെ നിങ്ങൾ അനുകൂലിക്കുന്നുണ്ടോ?
തയ്യാറാണ്	തയ്യാറാണ്	പദ്ധതിക്കുവേണ്ടി ഭൂമി/വസ്തു വിട്ടുനൽകാൻ നിങ്ങൾ തയ്യാറാണോ?

CHT-196	CHT-195	CHT-194	ക്രമ നമ്പർ
അവ്വ ഉമ്മാൾ	അബ്ദുൾ സലാം	മണികണ്ഠൻ	ഭൂവുടമയുടെ പേര്
കുന്നുപ്പുറത്ത് വീട്, വെട്ടൂർ പി.ഒ., വർക്കല	കുന്നുപ്പുറത്ത് വീട്, വെട്ടൂർ പി.ഒ., വർക്കല	ചരുവിൽ വീട്, വെട്ടൂർ പി.ഒ., വർക്കല	വസ്തുവിന്റെ വിലാസം
വരുമാനത്തെ ബാധിക്കില്ല	വരുമാനത്തെ ബാധിക്കില്ല	വരുമാനത്തെ ബാധിക്കില്ല	ഭൂമി/വസ്തു ഏറ്റെടുക്കൽ കൂടുംബ വരുമാനത്തെ ഏതെങ്കിലും തരത്തിൽ ബാധിക്കുമോ?
ബാധകമല്ല	ബാധകമല്ല	ബാധകമല്ല	ഭൂമി ഏറ്റെടുക്കൽ കൂടുംബത്തിന്റെ പ്രാഥമിക വരുമാന മാർഗ്ഗത്തെയാണോ ബാധിക്കുന്നത്
14/14	34/16-1	5/22, 11/2, 11/1	സർവ്വേ നമ്പർ
17496	26025	35037, 146	തണ്ടപ്പേര് നമ്പർ
6	6	6	ബ്ലോക്ക് നമ്പർ
വെട്ടൂർ	വെട്ടൂർ	വെട്ടൂർ	വില്ലേജ്
വെട്ടൂർ	വെട്ടൂർ	വെട്ടൂർ	ഗ്രാമ പഞ്ചായത്ത്/മുനിസിപ്പാലിറ്റി
വർക്കല	വർക്കല	വർക്കല	താലൂക്ക്
പുരയിടം	പുരയിടം	പുരയിടം	വസ്തുവിന്റെ തരം
പാർപ്പിടം	പാർപ്പിടം	പാർപ്പിടം	വസ്തുവിന്റെ ഉപയോഗം
ഏക ഉടമസ്ഥത	ഏക ഉടമസ്ഥത	ഏക ഉടമസ്ഥത	ഏറ്റെടുക്കുന്ന ഭൂമിയുടെ ഉടമസ്ഥതരം
ഭാഗികമായി	ഭാഗികമായി	ഭാഗികമായി	ഏറ്റെടുക്കുന്ന ഭൂമി/വസ്തുവിന്റെ നഷ്ടം
ബാധിക്കില്ല	ബാധിക്കില്ല	ബാധകമല്ല	ഭൂമി ഏറ്റെടുക്കൽ കെട്ടിടത്തെ ബാധിക്കുന്നുണ്ടോ?
ബാധകമല്ല	ബാധകമല്ല	ബാധകമല്ല	ഭൂമി ഏറ്റെടുക്കൽ കെട്ടിടത്തെ ബാധിക്കുന്നുണ്ടെങ്കിൽ എങ്ങനെ?
ബാധകമല്ല	ബാധകമല്ല	ബാധകമല്ല	ഏറ്റെടുക്കുന്ന ഭൂമിയിലുള്ള കെട്ടിടത്തിന്റെ ഘടന
അനുകൂലം	അനുകൂലം	അനുകൂലം	നിർദ്ദിഷ്ട പദ്ധതിയെ നിങ്ങൾ അനുകൂലിക്കുന്നുണ്ടോ?
തയ്യാറാണ്	തയ്യാറാണ്	തയ്യാറാണ്	പദ്ധതിക്കുവേണ്ടി ഭൂമി/വസ്തു വിട്ടുനൽകാൻ നിങ്ങൾ തയ്യാറാണോ?

CHT-199	CHT-198	CHT-197	ക്രമ നമ്പർ
ബഷീർ മുഹമ്മദ് നൂഹ്	ബഷീർ (ലേറ്റ്) സഹാറ (ഭാര്യ)	താഹ എസ്	ഭൂവുടമയുടെ പേര്
സബാഹ്, വെട്ടൂർ പി.ഒ., വർക്കല	സബാഹ്, വെട്ടൂർ പി.ഒ., വർക്കല	ഫ്ളോർ മിൽ, വെട്ടൂർ പി.ഒ., വർക്കല	വസ്തുവിന്റെ വിലാസം
ഭാഗികമായി ബാധിക്കും.	വരുമാനത്തെ ബാധിക്കില്ല	പൂർണ്ണമായും ബാധിക്കും	ഭൂമി/വസ്തു ഏറ്റെടുക്കൽ കൂടാതെ വരുമാനത്തെ ഏതെങ്കിലും തരത്തിൽ ബാധിക്കുമോ?
അല്ല	ബാധകമല്ല	അതെ	ഭൂമി ഏറ്റെടുക്കൽ കൂടാതെ അതിന്റെ പ്രാഥമിക വരുമാന മാർഗ്ഗത്തെയാണോ ബാധിക്കുന്നത്
263/11,275/02,	262/3	37/23	സർവ്വേ നമ്പർ
3289	16874	23662	തണ്ടപ്പേര് നമ്പർ
6	6	6	ബ്ലോക്ക് നമ്പർ
വെട്ടൂർ	വെട്ടൂർ	വെട്ടൂർ	വില്ലേജ്
വെട്ടൂർ	വെട്ടൂർ	വെട്ടൂർ	ഗ്രാമ പഞ്ചായത്ത്/മുനിസിപ്പാലിറ്റി
വർക്കല	വർക്കല	വർക്കല	താലൂക്ക്
പുരയിടം	പുരയിടം	കര പട്ടയം	വസ്തുവിന്റെ തരം
കൃഷി	പാർപ്പിടം	വ്യവസായം	വസ്തുവിന്റെ ഉപയോഗം
ഏക ഉടമസ്ഥത	ഏക ഉടമസ്ഥത	ഏക ഉടമസ്ഥത	ഏറ്റെടുക്കുന്ന ഭൂമിയുടെ ഉടമസ്ഥതരം
ഭാഗികമായി	ഭാഗികമായി	ഭാഗികമായി	ഏറ്റെടുക്കുന്ന ഭൂമി/വസ്തുവിന്റെ നഷ്ടം
ബാധകമല്ല	ബാധിക്കില്ല	ബാധിക്കും	ഭൂമി ഏറ്റെടുക്കൽ കെട്ടിടത്തെ ബാധിക്കുന്നുണ്ടോ?
ബാധകമല്ല	ബാധകമല്ല	ഭാഗികമായി	ഭൂമി ഏറ്റെടുക്കൽ കെട്ടിടത്തെ ബാധിക്കുന്നുണ്ടെങ്കിൽ എങ്ങനെ?
ബാധകമല്ല	ബാധകമല്ല	വാർക്ക കെട്ടിടം	ഏറ്റെടുക്കുന്ന ഭൂമിയിലുള്ള കെട്ടിടത്തിന്റെ ഘടന
അനുകൂലം	അനുകൂലം	അനുകൂലം	നിർദ്ദിഷ്ട പദ്ധതിയെ നിങ്ങൾ അനുകൂലിക്കുന്നുണ്ടോ?
തയ്യാറാണ്	തയ്യാറാണ്	തയ്യാറാണ്	പദ്ധതിക്കുവേണ്ടി ഭൂമി/വസ്തു വിട്ടുനൽകാൻ നിങ്ങൾ തയ്യാറാണോ?

CHT-201	CHT-200	ക്രമ നമ്പർ
സുഭാഷിണി	സഹാറ കെ	ഭൂവുടമയുടെ പേര്
കടയിൽ വീട്, വെട്ടൂർ പി.ഒ., വർക്കല	സബാഹ്, വെട്ടൂർ പി.ഒ., വർക്കല	വസ്തുവിന്റെ വിലാസം
ഭാഗികമായി ബാധിക്കും.	ഭാഗികമായി ബാധിക്കും.	ഭൂമി/വസ്തു ഏറ്റെടുക്കൽ കൂടുംബ വരുമാനത്തെ ഏതെങ്കിലും തരത്തിൽ ബാധിക്കുമോ?
അല്ല	അല്ല	ഭൂമി ഏറ്റെടുക്കൽ കൂടുംബത്തിന്റെ പ്രാഥമിക വരുമാന മാർഗ്ഗത്തെയാണോ ബാധിക്കുന്നത്
251/7 സി, 251/7 ബി, 251/7 എ	263/60	സർവ്വേ നമ്പർ
14742	3324	തണ്ടപ്പേര് നമ്പർ
6		ബ്ലോക്ക് നമ്പർ
വെട്ടൂർ	വെട്ടൂർ	വില്ലേജ്
വെട്ടൂർ	വെട്ടൂർ	ഗ്രാമ പഞ്ചായത്ത്/മുനിസിപ്പാലിറ്റി
വർക്കല	വർക്കല	താലൂക്ക്
പുരയിടം	പുരയിടം	വസ്തുവിന്റെ തരം
പാർപ്പിടവും വാണിജ്യവും	തരിശുഭൂമി	വസ്തുവിന്റെ ഉപയോഗം
ഏക ഉടമസ്ഥത	ഏക ഉടമസ്ഥത	ഏറ്റെടുക്കുന്ന ഭൂമിയുടെ ഉടമസ്ഥതരം
ഭാഗികമായി	ഭാഗികമായി	ഏറ്റെടുക്കുന്ന ഭൂമി/വസ്തുവിന്റെ നഷ്ടം
ബാധിക്കും	ബാധകമല്ല	ഭൂമി ഏറ്റെടുക്കൽ കെട്ടിടത്തെ ബാധിക്കുന്നുണ്ടോ?
ഭാഗികമായി	ബാധകമല്ല	ഭൂമി ഏറ്റെടുക്കൽ കെട്ടിടത്തെ ബാധിക്കുന്നുണ്ടെങ്കിൽ എങ്ങനെ?
വാർക്ക കെട്ടിടം	ബാധകമല്ല	ഏറ്റെടുക്കുന്ന ഭൂമിയിലുള്ള കെട്ടിടത്തിന്റെ ഘടന
അനുകൂലം	അനുകൂലം	നിർദ്ദിഷ്ട പദ്ധതിയെ നിങ്ങൾ അനുകൂലിക്കുന്നുണ്ടോ?
തയ്യാറാണ്	തയ്യാറാണ്	പദ്ധതിക്കുവേണ്ടി ഭൂമി/വസ്തു വിട്ടുനൽകാൻ നിങ്ങൾ തയ്യാറാണോ?

CHT-203	CHT-202	ക്രമ നമ്പർ
റൗഫ് (ലേറ്റ്)	ഐഷ + ഷമീന	ഭൂവുടമയുടെ പേര്
ബിസ്മി വീട്ടിന്റെ മുൻ വശം, താഴെ വെട്ടൂർ	ബിസ്മി, താഴെ വെട്ടൂർ പി.ഒ., വർക്കല	വസ്തുവിന്റെ വിലാസം
വരുമാനത്തെ ബാധിക്കില്ല	വരുമാനത്തെ ബാധിക്കില്ല	ഭൂമി/വസ്തു ഏറ്റെടുക്കൽ കൂടുംബ വരുമാനത്തെ ഏതെങ്കിലും തരത്തിൽ ബാധിക്കുമോ?
ബാധകമല്ല	ബാധകമല്ല	ഭൂമി ഏറ്റെടുക്കൽ കൂടുംബത്തിന്റെ പ്രാഥമിക വരുമാന മാർഗ്ഗത്തെയാണോ ബാധിക്കുന്നത്
259/18	259/ 18 എ	സർവ്വേ നമ്പർ
27558	4392	തണ്ടപ്പേര് നമ്പർ
6	6	ബ്ലോക്ക് നമ്പർ
വെട്ടൂർ	വെട്ടൂർ	വില്ലേജ്
വെട്ടൂർ	വെട്ടൂർ	ഗ്രാമ പഞ്ചായത്ത്/മുനിസിപ്പാലിറ്റി
വർക്കല	വർക്കല	താലൂക്ക്
നിലം	പുരയിടം	വസ്തുവിന്റെ തരം
തരിശുഭൂമി	പാർപ്പിടം	വസ്തുവിന്റെ ഉപയോഗം
ഏക ഉടമസ്ഥത	സംയുക്ത ഉടമസ്ഥത	ഏറ്റെടുക്കുന്ന ഭൂമിയുടെ ഉടമസ്ഥതരം
ഭാഗികമായി	ഭാഗികമായി	ഏറ്റെടുക്കുന്ന ഭൂമി/വസ്തുവിന്റെ നഷ്ടം
ബാധകമല്ല	ബാധകമല്ല	ഭൂമി ഏറ്റെടുക്കൽ കെട്ടിടത്തെ ബാധിക്കുന്നുണ്ടോ?
ബാധകമല്ല	ബാധകമല്ല	ഭൂമി ഏറ്റെടുക്കൽ കെട്ടിടത്തെ ബാധിക്കുന്നുണ്ടെങ്കിൽ എങ്ങനെ?
ബാധകമല്ല	ബാധകമല്ല	ഏറ്റെടുക്കുന്ന ഭൂമിയിലുള്ള കെട്ടിടത്തിന്റെ ഘടന
അനുകൂലം	അനുകൂലം	നിർദ്ദിഷ്ട പദ്ധതിയെ നിങ്ങൾ അനുകൂലിക്കുന്നുണ്ടോ?
തയ്യാറാണ്	തയ്യാറാണ്	പദ്ധതിക്കുവേണ്ടി ഭൂമി/വസ്തു വിട്ടുനൽകാൻ നിങ്ങൾ തയ്യാറാണോ?

CHT-205	CHT-204	ക്രമ നമ്പർ
അജീസ്	മിനി	ഭൂവുടമയുടെ പേര്
അസീനാ മൻസിൽ, താഴെ വെട്ടൂർ പി.ഒ., വർക്കല	അസീനാ മൻസിൽ, താഴെ വെട്ടൂർ പി.ഒ., വർക്കല	വസ്തുവിന്റെ വിലാസം
ഭാഗികമായി ബാധിക്കും.	പൂർണ്ണമായും ബാധിക്കും	ഭൂമി/വസ്തു ഏറ്റെടുക്കൽ കൂടുംബ വരുമാനത്തെ ഏതെങ്കിലും തരത്തിൽ ബാധിക്കുമോ?
അതെ	അതെ	ഭൂമി ഏറ്റെടുക്കൽ കൂടുംബത്തിന്റെ പ്രാഥമിക വരുമാന മാർഗ്ഗത്തെയാണോ ബാധിക്കുന്നത്
256/10, 251/4, 259/2, 251/4, 251/9, 256/13	251/4	സർവ്വേ നമ്പർ
21752, 25832, 19117, 22354, 14659/14, 21617	25832	തണ്ടപ്പേര് നമ്പർ
6	6	ബ്ലോക്ക് നമ്പർ
വെട്ടൂർ	വെട്ടൂർ	വില്ലേജ്
വെട്ടൂർ	വെട്ടൂർ	ഗ്രാമ പഞ്ചായത്ത്/മുനിസിപ്പാലിറ്റി
വർക്കല	വർക്കല	താലൂക്ക്
പുരയിടം	പുരയിടം	വസ്തുവിന്റെ തരം
വ്യവസായം	വാണിജ്യം	വസ്തുവിന്റെ ഉപയോഗം
ഏക ഉടമസ്ഥത	ഏക ഉടമസ്ഥത	ഏറ്റെടുക്കുന്ന ഭൂമിയുടെ ഉടമസ്ഥതരം
ഭാഗികമായി	ഭാഗികമായി	ഏറ്റെടുക്കുന്ന ഭൂമി/വസ്തുവിന്റെ നഷ്ടം
ബാധിക്കും	ബാധിക്കും	ഭൂമി ഏറ്റെടുക്കൽ കെട്ടിടത്തെ ബാധിക്കുന്നുണ്ടോ?
ഭാഗികമായി	ഭാഗികമായി	ഭൂമി ഏറ്റെടുക്കൽ കെട്ടിടത്തെ ബാധിക്കുന്നുണ്ടെങ്കിൽ എങ്ങനെ?
വാർക്ക കെട്ടിടം	ഷീറ്റിട്ട കെട്ടിടം	ഏറ്റെടുക്കുന്ന ഭൂമിയിലുള്ള കെട്ടിടത്തിന്റെ ഘടന
അനുകൂലം	അനുകൂലം	നിർദ്ദിഷ്ട പദ്ധതിയെ നിങ്ങൾ അനുകൂലിക്കുന്നുണ്ടോ?
തയ്യാറാണ്	തയ്യാറാണ്	പദ്ധതിക്കുവേണ്ടി ഭൂമി/വസ്തു വിട്ടുനൽകാൻ നിങ്ങൾ തയ്യാറാണോ?

CHT-208	CHT-207	CHT-206	ക്രമ നമ്പർ
ഷാജഹാൻ	കാസിം	താജുനീസ	ഭൂവുടമയുടെ പേര്
ഷഹാന മൻസിൽ, വെട്ടൂർ പിഒ., വർക്കല	സപ്ന മൻസിൽ, വെട്ടൂർ പിഒ., വർക്കല	പി കെ ഹൗസ്, താഴെ വെട്ടൂർ, വർക്കല പിഒ.	വസ്തുവിന്റെ വിലാസം
വരുമാനത്തെ ബാധി ക്കില്ല	വരുമാനത്തെ ബാധി ക്കില്ല	വരുമാനത്തെ ബാധി ക്കില്ല	ഭൂമി/വസ്തു ഏറ്റെടുക്കൽ കുടുംബ വരുമാനത്തെ ഏതെ ങ്കിലും തരത്തിൽ ബാധിക്കുമോ?
ബാധകമല്ല	ബാധകമല്ല	ബാധകമല്ല	ഭൂമി ഏറ്റെടുക്കൽ കുടുംബ ത്തിന്റെ പ്രാഥമിക വരുമാന മാർഗ്ഗ ത്തെയാണോ ബാധിക്കുന്നത്
32/5	32/15	37/24, 37/23 എ, 37/24 എ,	സർവ്വേ നമ്പർ
25739	15570/എ	454, 17441	തണ്ടപ്പേര് നമ്പർ
6	6	6	ബ്ലോക്ക് നമ്പർ
വെട്ടൂർ	വെട്ടൂർ	വെട്ടൂർ	വില്ലേജ്
വെട്ടൂർ	വെട്ടൂർ	വെട്ടൂർ	ഗ്രാമ പഞ്ചായത്ത്/മുനിസിപ്പാലിറ്റി
വർക്കല	വർക്കല	വർക്കല	താലൂക്ക്
പുരയിടം	പുരയിടം	പുരയിടം	വസ്തുവിന്റെ തരം
പാർപ്പിടം	പാർപ്പിടം	പാർപ്പിടം	വസ്തുവിന്റെ ഉപയോഗം
ഏക ഉടമസ്ഥത	ഏക ഉടമസ്ഥത	ഏക ഉടമസ്ഥത	ഏറ്റെടുക്കുന്ന ഭൂമിയുടെ ഉടമസ്ഥ തരം
ഭാഗികമായി	ഭാഗികമായി	ഭാഗികമായി	ഏറ്റെടുക്കുന്ന ഭൂമി/വസ്തുവിന്റെ നഷ്ടം
ബാധകമല്ല	ബാധിക്കും	ബാധിക്കും	ഭൂമി ഏറ്റെടുക്കൽ കെട്ടിടത്തെ ബാധിക്കുന്നുണ്ടോ?
ബാധകമല്ല	പൂർണ്ണമായി	ഭാഗികമായി	ഭൂമി ഏറ്റെടുക്കൽ കെട്ടിടത്തെ ബാധിക്കുന്നുണ്ടെങ്കിൽ എങ്ങനെ?
ബാധകമല്ല	വാർക്ക കെട്ടിടം	വാർക്ക കെട്ടിടം	ഏറ്റെടുക്കുന്ന ഭൂമിയിലുള്ള കെട്ടി ടത്തിന്റെ ഘടന
അനുകൂലം	അനുകൂലം	അനുകൂലം	നിർദ്ദിഷ്ട പദ്ധതിയെ നിങ്ങൾ അനുകൂലിക്കുന്നുണ്ടോ?
തയ്യാറാണ്	തയ്യാറാണ്	തയ്യാറാണ്	പദ്ധതിക്കുവേണ്ടി ഭൂമി/വസ്തു വിട്ടുനൽകാൻ നിങ്ങൾ തയ്യാറാണോ?

CHT-211	CHT-210	CHT-209	ക്രമ നമ്പർ
ജി രമേശൻ	കോഹിന്നൂർ	അബ്ദുൾ റഹീം	ഭൂവുടമയുടെ പേര്
റാണി ഭവൻ, തച്ചുകോണം, വർക്കല പിഒ.	രമാ സദനം, തച്ചുകോണം, വർക്കല പിഒ.	ഹീര, വെട്ടൂർ പി.ഒ. വർക്കല	വസ്തുവിന്റെ വിലാസം
വരുമാനത്തെ ബാധി ക്കില്ല	വരുമാനത്തെ ബാധിക്കില്ല	വരുമാനത്തെ ബാധി ക്കില്ല	ഭൂമി/വസ്തു ഏറ്റെടുക്കൽ കുടുംബ വരുമാനത്തെ ഏതെ ങ്കിലും തരത്തിൽ ബാധിക്കുമോ?
ബാധകമല്ല	ബാധകമല്ല	ബാധകമല്ല	ഭൂമി ഏറ്റെടുക്കൽ കുടുംബ ത്തിന്റെ പ്രാഥമിക വരുമാന മാർഗ്ഗ ത്തെയാണോ ബാധിക്കുന്നത്
		32/3	സർവ്വേ നമ്പർ
		16496	തണ്ടപ്പേര് നമ്പർ
		6	ബ്ലോക്ക് നമ്പർ
വർക്കല	വർക്കല	വെട്ടൂർ	വില്ലേജ്
വർക്കല	വർക്കല	വെട്ടൂർ	ഗ്രാമ പഞ്ചായത്ത്/മുനിസിപ്പാലിറ്റി
വർക്കല	വർക്കല	വർക്കല	താലൂക്ക്
പുരയിടം	പുരയിടം	പുരയിടം	വസ്തുവിന്റെ തരം
പാർപ്പിടം	പാർപ്പിടം	പാർപ്പിടം	വസ്തുവിന്റെ ഉപയോഗം
ഏക ഉടമസ്ഥത	ഏക ഉടമസ്ഥത	ഏക ഉടമസ്ഥത	ഏറ്റെടുക്കുന്ന ഭൂമിയുടെ ഉടമസ്ഥ തരം
ഭാഗികമായി	ഭാഗികമായി	ഭാഗികമായി	ഏറ്റെടുക്കുന്ന ഭൂമി/വസ്തുവിന്റെ നഷ്ടം
ബാധിക്കില്ല	ബാധകമല്ല	ബാധിക്കില്ല	ഭൂമി ഏറ്റെടുക്കൽ കെട്ടിടത്തെ ബാധിക്കുന്നുണ്ടോ?
ബാധകമല്ല	ബാധകമല്ല	ബാധകമല്ല	ഭൂമി ഏറ്റെടുക്കൽ കെട്ടിടത്തെ ബാധിക്കുന്നുണ്ടെങ്കിൽ എങ്ങനെ?
ബാധകമല്ല	ബാധകമല്ല	ബാധകമല്ല	ഏറ്റെടുക്കുന്ന ഭൂമിയിലുള്ള കെട്ടി ടത്തിന്റെ ഘടന
അനുകൂലം	അനുകൂലം	അനുകൂലം	നിർദ്ദിഷ്ട പദ്ധതിയെ നിങ്ങൾ അനുകൂലിക്കുന്നുണ്ടോ?
തയ്യാറാണ്	തയ്യാറാണ്	തയ്യാറാണ്	പദ്ധതിക്കുവേണ്ടി ഭൂമി/വസ്തു വിട്ടുനൽകാൻ നിങ്ങൾ തയ്യാറാണോ?

CHT-214	CHT-213	CHT-212	ക്രമ നമ്പർ
സുലേഖ	പ്രസൂനൻ	അൻസാർ	ഭൂവുടമയുടെ പേര്
വലിയ വിളാകം, തച്ചങ്കോണം, വർക്കല പിഒ.	കൃഷ്ണ ഭവാനി, മൈതാനം, വർക്കല, ഇന്ത്യൻ ബാങ്ക്, എച്ച് ഡി എഫ് സി ബാങ്കിന്റെ സമീപം	വയലിൽ വീട്, വെട്ടൂർ ദേശം, വർക്കല	വസ്തുവിന്റെ വിലാസം
വരുമാനത്തെ ബാധിക്കില്ല	വരുമാനത്തെ ബാധിക്കില്ല	വരുമാനത്തെ ബാധിക്കില്ല	ഭൂമി/വസ്തു ഏറ്റെടുക്കൽ കൂടുംബ വരുമാനത്തെ ഏതെങ്കിലും തരത്തിൽ ബാധിക്കുമോ?
ബാധകമല്ല	ബാധകമല്ല	ബാധകമല്ല	ഭൂമി ഏറ്റെടുക്കൽ കൂടുംബത്തിന്റെ പ്രാഥമിക വരുമാന മാർഗ്ഗത്തെയാണോ ബാധിക്കുന്നത്
2278-എ	122	259/13-1-1	സർവ്വേ നമ്പർ
27638	15829	15740	തണ്ടപ്പേര് നമ്പർ
	185	6	ബ്ലോക്ക് നമ്പർ
വർക്കല	വർക്കല	വെട്ടൂർ	വില്ലേജ്
വർക്കല	വർക്കല	വെട്ടൂർ	ഗ്രാമ പഞ്ചായത്ത്/മുനിസിപ്പാലിറ്റി
വർക്കല	വർക്കല	വർക്കല	താലൂക്ക്
പുരയിടം	പുരയിടം	പുരയിടം	വസ്തുവിന്റെ തരം
പാർപ്പിടം	തരിശുഭൂമി	പാർപ്പിടം	വസ്തുവിന്റെ ഉപയോഗം
ഏക ഉടമസ്ഥത	ഏക ഉടമസ്ഥത	ഏക ഉടമസ്ഥത	ഏറ്റെടുക്കുന്ന ഭൂമിയുടെ ഉടമസ്ഥതരം
ഭാഗികമായി	ഭാഗികമായി	ഭാഗികമായി	ഏറ്റെടുക്കുന്ന ഭൂമി/വസ്തുവിന്റെ നഷ്ടം
ബാധിക്കില്ല	ബാധിക്കില്ല	ബാധകമല്ല	ഭൂമി ഏറ്റെടുക്കൽ കെട്ടിടത്തെ ബാധിക്കുന്നുണ്ടോ?
ബാധകമല്ല	ബാധകമല്ല	ബാധകമല്ല	ഭൂമി ഏറ്റെടുക്കൽ കെട്ടിടത്തെ ബാധിക്കുന്നുണ്ടെങ്കിൽ എങ്ങനെ?
ബാധകമല്ല	ബാധകമല്ല	ബാധകമല്ല	ഏറ്റെടുക്കുന്ന ഭൂമിയിലുള്ള കെട്ടിടത്തിന്റെ ഘടന
അനുകൂലം	അനുകൂലം	അനുകൂലം	നിർദ്ദിഷ്ട പദ്ധതിയെ നിങ്ങൾ അനുകൂലിക്കുന്നുണ്ടോ?
തയ്യാറാണ്	തയ്യാറാണ്	തയ്യാറാണ്	പദ്ധതിക്കുവേണ്ടി ഭൂമി/വസ്തു വിട്ടുനൽകാൻ നിങ്ങൾ തയ്യാറാണോ?

CHT-216	CHT-215	ക്രമ നമ്പർ
ലിസി	വേണുഗോപാൽ	ഭൂവുടമയുടെ പേര്
സാവിത്രി മന്ദിരം, ചിലക്കൂർ, വർക്കല പിഒ.	വേണുസ്, ഇളമ്പനയിൽ, ചിലക്കൂർ, വർക്കല പിഒ., 695141	വസ്തുവിന്റെ വിലാസം
വരുമാനത്തെ ബാധി ക്കില്ല	വരുമാനത്തെ ബാധി ക്കില്ല	ഭൂമി/വസ്തു ഏറ്റെടുക്കൽ കുടുംബ വരുമാനത്തെ ഏതെ ങ്കിലും തരത്തിൽ ബാധിക്കുമോ?
ബാധകമല്ല	ബാധകമല്ല	ഭൂമി ഏറ്റെടുക്കൽ കുടുംബ ത്തിന്റെ പ്രാഥമിക വരുമാന മാർഗ്ഗ ത്തെയാണോ ബാധിക്കുന്നത്
	143	സർവ്വേ നമ്പർ
	15324	തണ്ടപ്പേര് നമ്പർ
	166	ബ്ലോക്ക് നമ്പർ
വർക്കല	വർക്കല	വില്ലേജ്
വർക്കല	വർക്കല	ഗ്രാമ പഞ്ചായത്ത്/മുനിസിപ്പാലിറ്റി
വർക്കല	വർക്കല	താലൂക്ക്
പുരയിടം	പുരയിടം	വസ്തുവിന്റെ തരം
പാർപ്പിടം	പാർപ്പിടം	വസ്തുവിന്റെ ഉപയോഗം
ഏക ഉടമസ്ഥത	ഏക ഉടമസ്ഥത	ഏറ്റെടുക്കുന്ന ഭൂമിയുടെ ഉടമസ്ഥ തരം
ഭാഗികമായി	ഭാഗികമായി	ഏറ്റെടുക്കുന്ന ഭൂമി/വസ്തുവിന്റെ നഷ്ടം
ബാധിക്കില്ല	ബാധിക്കില്ല	ഭൂമി ഏറ്റെടുക്കൽ കെട്ടിടത്തെ ബാധിക്കുന്നുണ്ടോ?
ബാധകമല്ല	ബാധകമല്ല	ഭൂമി ഏറ്റെടുക്കൽ കെട്ടിടത്തെ ബാധിക്കുന്നുണ്ടെങ്കിൽ എങ്ങനെ?
ബാധകമല്ല	ബാധകമല്ല	ഏറ്റെടുക്കുന്ന ഭൂമിയിലുള്ള കെട്ടി ടത്തിന്റെ ഘടന
അനുകൂലം	അനുകൂലം	നിർദ്ദിഷ്ട പദ്ധതിയെ നിങ്ങൾ അനുകൂലിക്കുന്നുണ്ടോ?
തയ്യാറാണ്	തയ്യാറല്ല	പദ്ധതിക്കുവേണ്ടി ഭൂമി/വസ്തു വിട്ടുനൽകാൻ നിങ്ങൾ തയ്യാറാണോ?

CHT-219	CHT-218	CHT-217	ക്രമ നമ്പർ
ശ്രീജ	സുജി	അനിൽ	ഭൂവുടമയുടെ പേര്
സാരംഗി, തച്ചങ്കോണം, വർക്കല	ശ്യാമദർശന, തച്ചങ്കോണം, വർക്കല	കൃഷ്ണ സദനം, തച്ചങ്കോണം, വർക്കല	വസ്തുവിന്റെ വിലാസം
വരുമാനത്തെ ബാധിക്കില്ല	വരുമാനത്തെ ബാധിക്കില്ല	വരുമാനത്തെ ബാധിക്കില്ല	ഭൂമി/വസ്തു ഏറ്റെടുക്കൽ കുടുംബ വരുമാനത്തെ ഏതെ ങ്കിലും തരത്തിൽ ബാധിക്കുമോ?
ബാധകമല്ല	ബാധകമല്ല	ബാധകമല്ല	ഭൂമി ഏറ്റെടുക്കൽ കുടുംബ ത്തിന്റെ പ്രാഥമിക വരുമാന മാർഗ്ഗ ത്തെയാണോ ബാധിക്കുന്നത്
		6	സർവ്വേ നമ്പർ
		17439	തണ്ടപ്പേര് നമ്പർ
		171	ബ്ലോക്ക് നമ്പർ
വർക്കല	വർക്കല	വർക്കല	വില്ലേജ്
വർക്കല	വർക്കല	വർക്കല	ഗ്രാമ പഞ്ചായത്ത്/മുനിസിപ്പാലിറ്റി
വർക്കല	വർക്കല	വർക്കല	താലൂക്ക്
പുരയിടം	പുരയിടം	പുരയിടം	വസ്തുവിന്റെ തരം
പാർപ്പിടം	പാർപ്പിടം	തരിശുഭൂമി	വസ്തുവിന്റെ ഉപയോഗം
ഏക ഉടമസ്ഥത	ഏക ഉടമസ്ഥത	ഏക ഉടമസ്ഥത	ഏറ്റെടുക്കുന്ന ഭൂമിയുടെ ഉടമസ്ഥ തരം
ഭാഗികമായി	ഭാഗികമായി	ഭാഗികമായി	ഏറ്റെടുക്കുന്ന ഭൂമി/വസ്തുവിന്റെ നഷ്ടം
ബാധിക്കില്ല	ബാധിക്കില്ല	ബാധിക്കില്ല	ഭൂമി ഏറ്റെടുക്കൽ കെട്ടിടത്തെ ബാധിക്കുന്നുണ്ടോ?
ബാധകമല്ല	ബാധകമല്ല	ബാധകമല്ല	ഭൂമി ഏറ്റെടുക്കൽ കെട്ടിടത്തെ ബാധിക്കുന്നുണ്ടെങ്കിൽ എങ്ങനെ?
ബാധകമല്ല	ബാധകമല്ല	ബാധകമല്ല	ഏറ്റെടുക്കുന്ന ഭൂമിയിലുള്ള കെട്ടി ടത്തിന്റെ ഘടന
അനുകൂലം	അനുകൂലം	അനുകൂലം	നിർദ്ദിഷ്ട പദ്ധതിയെ നിങ്ങൾ അനുകൂലിക്കുന്നുണ്ടോ?
തയ്യാറാണ്	തയ്യാറാണ്	തയ്യാറാണ്	പദ്ധതിക്കുവേണ്ടി ഭൂമി/വസ്തു വിട്ടുനൽകാൻ നിങ്ങൾ തയ്യാറാണോ?

CHT-221	CHT-220	ക്രമ നമ്പർ
പാക്കനാർ ശ്രീധരൻ	റോബിൻ	ഭൂവുടമയുടെ പേര്
പാക്കനാർ മന്ദിരം, തച്ചൻകോണം, വർക്കല	വയലിൽ വീട്, തച്ചൻ കോണം, വർക്കല	വസ്തുവിന്റെ വിലാസം
വരുമാനത്തെ ബാധിക്കില്ല	വരുമാനത്തെ ബാധി ക്കില്ല	ഭൂമി/വസ്തു ഏറ്റെടുക്കൽ കുടുംബ വരുമാനത്തെ ഏതെ ങ്കിലും തരത്തിൽ ബാധിക്കുമോ?
ബാധകമല്ല	ബാധകമല്ല	ഭൂമി ഏറ്റെടുക്കൽ കുടുംബ ത്തിന്റെ പ്രാഥമിക വരുമാന മാർഗ്ഗ ത്തെയാണോ ബാധിക്കുന്നത്
44		സർവ്വേ നമ്പർ
4418		തണ്ടപ്പേര് നമ്പർ
174		ബ്ലോക്ക് നമ്പർ
വർക്കല	വർക്കല	വില്ലേജ്
വർക്കല	വർക്കല	ഗ്രാമ പഞ്ചായത്ത്/മുനിസിപ്പാലിറ്റി
വർക്കല	വർക്കല	താലൂക്ക്
പുരയിടം	പുരയിടം	വസ്തുവിന്റെ തരം
പാർപ്പിടം	തരിശുഭൂമി	വസ്തുവിന്റെ ഉപയോഗം
ഏക ഉടമസ്ഥത	ഏക ഉടമസ്ഥത	ഏറ്റെടുക്കുന്ന ഭൂമിയുടെ ഉടമസ്ഥ തരം
ഭാഗികമായി	ഭാഗികമായി	ഏറ്റെടുക്കുന്ന ഭൂമി/വസ്തുവിന്റെ നഷ്ടം
ബാധിക്കും	ബാധിക്കില്ല	ഭൂമി ഏറ്റെടുക്കൽ കെട്ടിടത്തെ ബാധിക്കുന്നുണ്ടോ?
ഭാഗികമായി	ബാധകമല്ല	ഭൂമി ഏറ്റെടുക്കൽ കെട്ടിടത്തെ ബാധിക്കുന്നുണ്ടെങ്കിൽ എങ്ങനെ?
ഷീറ്റ് കെട്ടിടം	ബാധകമല്ല	ഏറ്റെടുക്കുന്ന ഭൂമിയിലുള്ള കെട്ടി ടത്തിന്റെ ഘടന
അനുകൂലം	അനുകൂലം	നിർദ്ദിഷ്ട പദ്ധതിയെ നിങ്ങൾ അനുകൂലിക്കുന്നുണ്ടോ?
തയ്യാറാണ്	തയ്യാറാണ്	പദ്ധതിക്കുവേണ്ടി ഭൂമി/വസ്തു വിട്ടുനൽകാൻ നിങ്ങൾ തയ്യാറാണോ?

CHT-223	CHT-222	ക്രമ നമ്പർ
ശുചി	അബിൻ വിജയൻ	ഭൂവുടമയുടെ പേര്
തച്ചാരക്കുഴി, മൈതാനം, വർക്കല	EUDY RESIDENTS, PALACHIRA POST, NARIKKALMUKK U, VARKALA	വസ്തുവിന്റെ വിലാസം
വരുമാനത്തെ ബാധിക്കില്ല	വരുമാനത്തെ ബാധിക്കില്ല	ഭൂമി/വസ്തു ഏറ്റെടുക്കൽ കൂടുംബ വരുമാനത്തെ ഏതെങ്കിലും തരത്തിൽ ബാധിക്കുമോ?
ബാധകമല്ല	ബാധകമല്ല	ഭൂമി ഏറ്റെടുക്കൽ കൂടുംബത്തിന്റെ പ്രാഥമിക വരുമാന മാർഗ്ഗത്തെയാണോ ബാധിക്കുന്നത്
2274/1	138	സർവ്വേ നമ്പർ
18434	1065	തണ്ടപ്പേര് നമ്പർ
	185	ബ്ലോക്ക് നമ്പർ
വർക്കല	വർക്കല	വില്ലേജ്
വർക്കല	വർക്കല	ഗ്രാമ പഞ്ചായത്ത്/മുനിസിപ്പാലിറ്റി
വർക്കല	വർക്കല	താലൂക്ക്
പുരയിടം	പുരയിടം	വസ്തുവിന്റെ തരം
തരിശുഭൂമി	തരിശുഭൂമി	വസ്തുവിന്റെ ഉപയോഗം
ഏക ഉടമസ്ഥത	ഏക ഉടമസ്ഥത	ഏറ്റെടുക്കുന്ന ഭൂമിയുടെ ഉടമസ്ഥതരം
ഭാഗികമായി	ഭാഗികമായി	ഏറ്റെടുക്കുന്ന ഭൂമി/വസ്തുവിന്റെ നഷ്ടം
ബാധകമല്ല	ബാധിക്കില്ല	ഭൂമി ഏറ്റെടുക്കൽ കെട്ടിടത്തെ ബാധിക്കുന്നുണ്ടോ?
ബാധകമല്ല	ബാധകമല്ല	ഭൂമി ഏറ്റെടുക്കൽ കെട്ടിടത്തെ ബാധിക്കുന്നുണ്ടെങ്കിൽ എങ്ങനെ?
ബാധകമല്ല	ബാധകമല്ല	ഏറ്റെടുക്കുന്ന ഭൂമിയിലുള്ള കെട്ടിടത്തിന്റെ ഘടന
അനുകൂലം	അനുകൂലം	നിർദ്ദിഷ്ട പദ്ധതിയെ നിങ്ങൾ അനുകൂലിക്കുന്നുണ്ടോ?
തയ്യാറാണ്	തയ്യാറാണ്	പദ്ധതിക്കുവേണ്ടി ഭൂമി/വസ്തു വിട്ടുനൽകാൻ നിങ്ങൾ തയ്യാറാണോ?

CHT-225	CHT-224	ക്രമ നമ്പർ
സിമി	ഷീജ	ഭൂവുടമയുടെ പേര്
ഗോപുരം, തച്ചൻകോണം, വർക്കല പിഒ.	കല്പന, തച്ചൻകോണം, വർക്കല	വസ്തുവിന്റെ വിലാസം
വരുമാനത്തെ ബാധിക്കില്ല	വരുമാനത്തെ ബാധിക്കില്ല	ഭൂമി/വസ്തു ഏറ്റെടുക്കൽ കൂടുംബ വരുമാനത്തെ ഏതെങ്കിലും തരത്തിൽ ബാധിക്കുമോ?
ബാധകമല്ല	ബാധകമല്ല	ഭൂമി ഏറ്റെടുക്കൽ കൂടുംബത്തിന്റെ പ്രാഥമിക വരുമാന മാർഗ്ഗത്തെയാണോ ബാധിക്കുന്നത്
		സർവ്വേ നമ്പർ
		തണ്ടപ്പേര് നമ്പർ
		ബ്ലോക്ക് നമ്പർ
വർക്കല	വർക്കല	വില്ലേജ്
വർക്കല	വർക്കല	ഗ്രാമ പഞ്ചായത്ത്/മുനിസിപ്പാലിറ്റി
വർക്കല	വർക്കല	താലൂക്ക്
പുരയിടം	പുരയിടം	വസ്തുവിന്റെ തരം
പാർപ്പിടം	പാർപ്പിടം	വസ്തുവിന്റെ ഉപയോഗം
ലഭ്യമല്ല	ഏക ഉടമസ്ഥത	ഏറ്റെടുക്കുന്ന ഭൂമിയുടെ ഉടമസ്ഥതരം
ഭാഗികമായി	ഭാഗികമായി	ഏറ്റെടുക്കുന്ന ഭൂമി/വസ്തുവിന്റെ നഷ്ടം
ബാധിക്കില്ല	ബാധിക്കില്ല	ഭൂമി ഏറ്റെടുക്കൽ കെട്ടിടത്തെ ബാധിക്കുന്നുണ്ടോ?
ബാധകമല്ല	ബാധകമല്ല	ഭൂമി ഏറ്റെടുക്കൽ കെട്ടിടത്തെ ബാധിക്കുന്നുണ്ടെങ്കിൽ എങ്ങനെ?
ബാധകമല്ല	ബാധകമല്ല	ഏറ്റെടുക്കുന്ന ഭൂമിയിലുള്ള കെട്ടിടത്തിന്റെ ഘടന
അനുകൂലം	അനുകൂലം	നിർദ്ദിഷ്ട പദ്ധതിയെ നിങ്ങൾ അനുകൂലിക്കുന്നുണ്ടോ?
തയ്യാറാണ്	തയ്യാറാണ്	പദ്ധതിക്കുവേണ്ടി ഭൂമി/വസ്തു വിട്ടുനൽകാൻ നിങ്ങൾ തയ്യാറാണോ?

CHT-227	CHT-226	ക്രമ നമ്പർ
രാധാകൃഷ്ണൻ	രാധാമണി	ഭൂവുടമയുടെ പേര്
സരസ്വതി വിലാസം, തച്ചൻകോണം, വർക്കല	ശ്രീലത നിവാസ്, തച്ചൻകോണം, വർക്കല	വസ്തുവിന്റെ വിലാസം
വരുമാനത്തെ ബാധിക്കില്ല	വരുമാനത്തെ ബാധിക്കില്ല	ഭൂമി/വസ്തു ഏറ്റെടുക്കൽ കൂടുംബ വരുമാനത്തെ ഏതെങ്കിലും തരത്തിൽ ബാധിക്കുമോ?
ബാധകമല്ല	ബാധകമല്ല	ഭൂമി ഏറ്റെടുക്കൽ കൂടുംബത്തിന്റെ പ്രാഥമിക വരുമാന മാർഗ്ഗത്തെയാണോ ബാധിക്കുന്നത്
2275/എ/5, 2275/319		സർവ്വേ നമ്പർ
5156		തണ്ടപ്പേര് നമ്പർ
184		ബ്ലോക്ക് നമ്പർ
വർക്കല	വർക്കല	വില്ലേജ്
വർക്കല	വർക്കല	ഗ്രാമ പഞ്ചായത്ത്/മുനിസിപ്പാലിറ്റി
വർക്കല	വർക്കല	താലൂക്ക്
പുരയിടം	പുരയിടം	വസ്തുവിന്റെ തരം
പാർപ്പിടം	തരിശുഭൂമി	വസ്തുവിന്റെ ഉപയോഗം
ഏക ഉടമസ്ഥത	ഏക ഉടമസ്ഥത	ഏറ്റെടുക്കുന്ന ഭൂമിയുടെ ഉടമസ്ഥതരം
ഭാഗികമായി	ഭാഗികമായി	ഏറ്റെടുക്കുന്ന ഭൂമി/വസ്തുവിന്റെ നഷ്ടം
ബാധിക്കില്ല	ബാധിക്കില്ല	ഭൂമി ഏറ്റെടുക്കൽ കെട്ടിടത്തെ ബാധിക്കുന്നുണ്ടോ?
ബാധകമല്ല	ബാധകമല്ല	ഭൂമി ഏറ്റെടുക്കൽ കെട്ടിടത്തെ ബാധിക്കുന്നുണ്ടെങ്കിൽ എങ്ങനെ?
ബാധകമല്ല	ബാധകമല്ല	ഏറ്റെടുക്കുന്ന ഭൂമിയിലുള്ള കെട്ടിടത്തിന്റെ ഘടന
അനുകൂലം	അനുകൂലം	നിർദ്ദിഷ്ട പദ്ധതിയെ നിങ്ങൾ അനുകൂലിക്കുന്നുണ്ടോ?
തയ്യാറാണ്	തയ്യാറാണ്	പദ്ധതിക്കുവേണ്ടി ഭൂമി/വസ്തു വിട്ടുനൽകാൻ നിങ്ങൾ തയ്യാറാണോ?

CHT-230	CHT-229	CHT-228	ക്രമ നമ്പർ
സുമയ്യ	നിഹാന	ഷായിദ	ഭൂവുടമയുടെ പേര്
ബംഗ്ലാവിൽ വീട്, വെട്ടൂർ, വർക്കല		പുത്തൻ വീട്, നൈസാം ലാന്റ്, വെട്ടൂർ	വസ്തുവിന്റെ വിലാസം
വരുമാനത്തെ ബാധിക്കില്ല	വരുമാനത്തെ ബാധിക്കില്ല	വരുമാനത്തെ ബാധിക്കില്ല	ഭൂമി/വസ്തു ഏറ്റെടുക്കൽ കൂടുംബ വരുമാനത്തെ ഏതെങ്കിലും തരത്തിൽ ബാധിക്കുമോ?
ബാധകമല്ല	ബാധകമല്ല	ബാധകമല്ല	ഭൂമി ഏറ്റെടുക്കൽ കൂടുംബത്തിന്റെ പ്രാഥമിക വരുമാന മാർഗ്ഗത്തെയാണോ ബാധിക്കുന്നത്
27/4.		27/13-എ	സർവ്വേ നമ്പർ
22631		15153	തണ്ടപ്പേര് നമ്പർ
6		6	ബ്ലോക്ക് നമ്പർ
വെട്ടൂർ	വെട്ടൂർ	വെട്ടൂർ	വില്ലേജ്
വെട്ടൂർ	വെട്ടൂർ	വെട്ടൂർ	ഗ്രാമ പഞ്ചായത്ത്/മുനിസിപ്പാലിറ്റി
വർക്കല	വർക്കല	ചിറയിൻകീഴ്	താലൂക്ക്
പുരയിടം	പുരയിടം	പുരയിടം	വസ്തുവിന്റെ തരം
പാർപ്പിടം	പാർപ്പിടം	പാർപ്പിടം	വസ്തുവിന്റെ ഉപയോഗം
ഏക ഉടമസ്ഥത	ഏക ഉടമസ്ഥത	ഏക ഉടമസ്ഥത	ഏറ്റെടുക്കുന്ന ഭൂമിയുടെ ഉടമസ്ഥതരം
ഭാഗികമായി	ഭാഗികമായി	ഭാഗികമായി	ഏറ്റെടുക്കുന്ന ഭൂമി/വസ്തുവിന്റെ നഷ്ടം
ബാധകമല്ല	ബാധിക്കും	ബാധിക്കില്ല	ഭൂമി ഏറ്റെടുക്കൽ കെട്ടിടത്തെ ബാധിക്കുന്നുണ്ടോ?
ബാധകമല്ല	ഭാഗികമായി	ബാധകമല്ല	ഭൂമി ഏറ്റെടുക്കൽ കെട്ടിടത്തെ ബാധിക്കുന്നുണ്ടെങ്കിൽ എങ്ങനെ?
ബാധകമല്ല	വാർക്ക കെട്ടിടം	ബാധകമല്ല	ഏറ്റെടുക്കുന്ന ഭൂമിയിലുള്ള കെട്ടിടത്തിന്റെ ഘടന
അനുകൂലം	അനുകൂലം	അനുകൂലം	നിർദ്ദിഷ്ട പദ്ധതിയെ നിങ്ങൾ അനുകൂലിക്കുന്നുണ്ടോ?
തയ്യാറാണ്	തയ്യാറാണ്	തയ്യാറാണ്	പദ്ധതിക്കുവേണ്ടി ഭൂമി/വസ്തു വിട്ടുനൽകാൻ നിങ്ങൾ തയ്യാറാണോ?

CHT-233	CHT-232	CHT-231	ക്രമ നമ്പർ
അബുസ	നിഷ മൻസൂർ	ശ്രീധരൻ / സുശീല	ഭൂവുടമയുടെ പേര്
പുന്ത്രാം വിളാകം, വെട്ടൂർ പി.ഒ. വർക്കല	പുന്ത്രാം വിളാകം, വെട്ടൂർ പി.ഒ.	കേശവൻ, മൈതാനം, വർക്കല	വസ്തുവിന്റെ വിലാസം
ഭാഗികമായി ബാധിക്കും.	വരുമാനത്തെ ബാധിക്കില്ല	വരുമാനത്തെ ബാധിക്കില്ല	ഭൂമി/വസ്തു ഏറ്റെടുക്കൽ കൂടുംബ വരുമാനത്തെ ഏതെങ്കിലും തരത്തിൽ ബാധിക്കുമോ?
അല്ല	ബാധകമല്ല	ബാധകമല്ല	ഭൂമി ഏറ്റെടുക്കൽ കൂടുംബത്തിന്റെ പ്രാഥമിക വരുമാന മാർഗ്ഗത്തെയാണോ ബാധിക്കുന്നത്
262/9	262/10	120	സർവ്വേ നമ്പർ
23637	18182	16176	തണ്ടപ്പേര് നമ്പർ
6	6	185	ബ്ലോക്ക് നമ്പർ
വെട്ടൂർ	വെട്ടൂർ	വർക്കല	വില്ലേജ്
വെട്ടൂർ	വെട്ടൂർ	വർക്കല	ഗ്രാമ പഞ്ചായത്ത്/മുനിസിപ്പാലിറ്റി
വർക്കല	വർക്കല	വർക്കല	താലൂക്ക്
പുരയിടം	പുരയിടം	പുരയിടം	വസ്തുവിന്റെ തരം
പാർപ്പിടം	പാർപ്പിടം	തരിശുഭൂമി	വസ്തുവിന്റെ ഉപയോഗം
ഏക ഉടമസ്ഥത	ഏക ഉടമസ്ഥത	സംയുക്ത ഉടമസ്ഥത	ഏറ്റെടുക്കുന്ന ഭൂമിയുടെ ഉടമസ്ഥതരം
ഭാഗികമായി	ഭാഗികമായി	ഭാഗികമായി	ഏറ്റെടുക്കുന്ന ഭൂമി/വസ്തുവിന്റെ നഷ്ടം
ബാധിക്കില്ല	ബാധിക്കില്ല	ബാധിക്കില്ല	ഭൂമി ഏറ്റെടുക്കൽ കെട്ടിടത്തെ ബാധിക്കുന്നുണ്ടോ?
ബാധകമല്ല	ബാധകമല്ല	ബാധകമല്ല	ഭൂമി ഏറ്റെടുക്കൽ കെട്ടിടത്തെ ബാധിക്കുന്നുണ്ടെങ്കിൽ എങ്ങനെ?
ബാധകമല്ല	ബാധകമല്ല	ബാധകമല്ല	ഏറ്റെടുക്കുന്ന ഭൂമിയിലുള്ള കെട്ടിടത്തിന്റെ ഘടന
അനുകൂലം	അനുകൂലം	അനുകൂലം	നിർദ്ദിഷ്ട പദ്ധതിയെ നിങ്ങൾ അനുകൂലിക്കുന്നുണ്ടോ?
തയ്യാറാണ്	തയ്യാറാണ്	തയ്യാറാണ്	പദ്ധതിക്കുവേണ്ടി ഭൂമി/വസ്തു വിട്ടുനൽകാൻ നിങ്ങൾ തയ്യാറാണോ?

CHT-236	CHT-235	CHT-234	ക്രമ നമ്പർ
ഷാജി	അബ്ദുൾ ഹക്കീം	സൈനുദ്ദീൻ / സൽമ	ഭൂവുടമയുടെ പേര്
കിളികുട്, വെട്ടൂർ പിഒ., വർക്കല - 695312	ഖദീജ മൻസിൽ, ചാലക്കര വീട്, വെട്ടൂർ പിഒ.	കല്ലുവിളാകത്ത് വീട്, വെട്ടൂർ ദേശം, വെട്ടൂർ	വസ്തുവിന്റെ വിലാസം
വരുമാനത്തെ ബാധിക്കില്ല	ഭാഗികമായി ബാധിക്കും.	വരുമാനത്തെ ബാധിക്കില്ല	ഭൂമി/വസ്തു ഏറ്റെടുക്കൽ കൂടുംബ വരുമാനത്തെ ഏതെങ്കിലും തരത്തിൽ ബാധിക്കുമോ?
ബാധകമല്ല	അല്ല	ബാധകമല്ല	ഭൂമി ഏറ്റെടുക്കൽ കൂടുംബത്തിന്റെ പ്രാഥമിക വരുമാന മാർഗ്ഗത്തെയാണോ ബാധിക്കുന്നത്
27/23		28/17, 28/5	സർവ്വേ നമ്പർ
19730		23421	തണ്ടപ്പേര് നമ്പർ
6	6	6	ബ്ലോക്ക് നമ്പർ
വെട്ടൂർ	വെട്ടൂർ	വെട്ടൂർ	വില്ലേജ്
വെട്ടൂർ	വെട്ടൂർ	വെട്ടൂർ	ഗ്രാമ പഞ്ചായത്ത്/മുനിസിപ്പാലിറ്റി
വർക്കല	വർക്കല	വർക്കല	താലൂക്ക്
പുരയിടം	പുരയിടം	പുരയിടം	വസ്തുവിന്റെ തരം
പാർപ്പിടം	പാർപ്പിടം	പാർപ്പിടം	വസ്തുവിന്റെ ഉപയോഗം
ഏക ഉടമസ്ഥത	ഏക ഉടമസ്ഥത	സംയുക്ത ഉടമസ്ഥത	ഏറ്റെടുക്കുന്ന ഭൂമിയുടെ ഉടമസ്ഥതരം
ഭാഗികമായി	ഭാഗികമായി	ഭാഗികമായി	ഏറ്റെടുക്കുന്ന ഭൂമി/വസ്തുവിന്റെ നഷ്ടം
ബാധിക്കും	ബാധിക്കും	ബാധിക്കും	ഭൂമി ഏറ്റെടുക്കൽ കെട്ടിടത്തെ ബാധിക്കുന്നുണ്ടോ?
ഭാഗികമായി	ഭാഗികമായി	ഭാഗികമായി	ഭൂമി ഏറ്റെടുക്കൽ കെട്ടിടത്തെ ബാധിക്കുന്നുണ്ടെങ്കിൽ എങ്ങനെ?
വാർക്ക കെട്ടിടം	വാർക്ക കെട്ടിടം	വാർക്ക കെട്ടിടം	ഏറ്റെടുക്കുന്ന ഭൂമിയിലുള്ള കെട്ടിടത്തിന്റെ ഘടന
അനുകൂലം	അനുകൂലം	അനുകൂലം	നിർദ്ദിഷ്ട പദ്ധതിയെ നിങ്ങൾ അനുകൂലിക്കുന്നുണ്ടോ?
തയ്യാറാണ്	തയ്യാറാണ്	തയ്യാറാണ്	പദ്ധതിക്കുവേണ്ടി ഭൂമി/വസ്തു വിട്ടുനൽകാൻ നിങ്ങൾ തയ്യാറാണോ?

CHT-239	CHT-238	CHT-237	ക്രമ നമ്പർ
റൂബി അസീന	സബീറ	ഷാന	ഭൂവുടമയുടെ പേര്
ഊരുവിളാകം, വെട്ടൂർ പി.ഒ., വർക്കല	ഊരുവിളാകം, വെട്ടൂർ പി.ഒ., വർക്കല	ഷാന മൻസിൽ, പുത്തൻ വീട്, താഴെ വെട്ടൂർ, വർക്കല പി. ഒ.	വസ്തുവിന്റെ വിലാസം
വരുമാനത്തെ ബാധിക്കില്ല	വരുമാനത്തെ ബാധിക്കില്ല	വരുമാനത്തെ ബാധിക്കില്ല	ഭൂമി/വസ്തു ഏറ്റെടുക്കൽ കൂടുംബ വരുമാനത്തെ ഏതെങ്കിലും തരത്തിൽ ബാധിക്കുമോ?
ബാധകമല്ല	ബാധകമല്ല	ബാധകമല്ല	ഭൂമി ഏറ്റെടുക്കൽ കൂടുംബത്തിന്റെ പ്രാഥമിക വരുമാന മാർഗ്ഗത്തെയാണോ ബാധിക്കുന്നത്
32/7-1	32/7		സർവ്വേ നമ്പർ
21349	353		തണ്ടപ്പേര് നമ്പർ
6			ബ്ലോക്ക് നമ്പർ
വെട്ടൂർ	വെട്ടൂർ	വെട്ടൂർ	വില്ലേജ്
വെട്ടൂർ	വെട്ടൂർ	വെട്ടൂർ	ഗ്രാമ പഞ്ചായത്ത്/മുനിസിപ്പാലിറ്റി
വർക്കല	ചിറയിൻകീഴ്	വർക്കല	താലൂക്ക്
പുരയിടം	പുരയിടം	പുരയിടം	വസ്തുവിന്റെ തരം
പാർപ്പിടം	പാർപ്പിടം	തരിശുഭൂമി	വസ്തുവിന്റെ ഉപയോഗം
ഏക ഉടമസ്ഥത	ഏക ഉടമസ്ഥത	ഏക ഉടമസ്ഥത	ഏറ്റെടുക്കുന്ന ഭൂമിയുടെ ഉടമസ്ഥതരം
ഭാഗികമായി	ഭാഗികമായി	ഭാഗികമായി	ഏറ്റെടുക്കുന്ന ഭൂമി/വസ്തുവിന്റെ നഷ്ടം
ബാധിക്കില്ല	ബാധിക്കില്ല	ബാധിക്കില്ല	ഭൂമി ഏറ്റെടുക്കൽ കെട്ടിടത്തെ ബാധിക്കുന്നുണ്ടോ?
ബാധകമല്ല	ബാധകമല്ല	ബാധകമല്ല	ഭൂമി ഏറ്റെടുക്കൽ കെട്ടിടത്തെ ബാധിക്കുന്നുണ്ടെങ്കിൽ എങ്ങനെ?
ബാധകമല്ല	ബാധകമല്ല	ബാധകമല്ല	ഏറ്റെടുക്കുന്ന ഭൂമിയിലുള്ള കെട്ടിടത്തിന്റെ ഘടന
അനുകൂലം	അനുകൂലം	അനുകൂലം	നിർദ്ദിഷ്ട പദ്ധതിയെ നിങ്ങൾ അനുകൂലിക്കുന്നുണ്ടോ?
തയ്യാറാണ്	തയ്യാറാണ്	തയ്യാറാണ്	പദ്ധതിക്കുവേണ്ടി ഭൂമി/വസ്തു വിട്ടുനൽകാൻ നിങ്ങൾ തയ്യാറാണോ?

CHT-241	CHT-240	ക്രമ നമ്പർ
ആസിഫ് അലി	നിഷാൻ/ ഷജീല	ഭൂവുടമയുടെ പേര്
ബിസ്മി ഹാസ്, വെട്ടൂർ പി.ഒ., വർക്കല	നിഷാൻ മൻസിൽ, വെട്ടൂർ പി.ഒ., വർക്കല	വസ്തുവിന്റെ വിലാസം
വരുമാനത്തെ ബാധിക്കില്ല	ഭാഗികമായി ബാധിക്കും.	ഭൂമി/വസ്തു ഏറ്റെടുക്കൽ കൂടുംബ വരുമാനത്തെ ഏതെങ്കിലും തരത്തിൽ ബാധിക്കുമോ?
ബാധകമല്ല	അല്ല	ഭൂമി ഏറ്റെടുക്കൽ കൂടുംബത്തിന്റെ പ്രാഥമിക വരുമാന മാർഗ്ഗത്തെയാണോ ബാധിക്കുന്നത്
259/7-3-1		സർവ്വേ നമ്പർ
23775		തണ്ടപ്പേര് നമ്പർ
6		ബ്ലോക്ക് നമ്പർ
വെട്ടൂർ	വെട്ടൂർ	വില്ലേജ്
വെട്ടൂർ	വെട്ടൂർ	ഗ്രാമ പഞ്ചായത്ത്/മുനിസിപ്പാലിറ്റി
വർക്കല	വർക്കല	താലൂക്ക്
പുരയിടം	പുരയിടം	വസ്തുവിന്റെ തരം
തരിശുഭൂമി	പാർപ്പിടം	വസ്തുവിന്റെ ഉപയോഗം
ഏക ഉടമസ്ഥത	സംയുക്ത ഉടമസ്ഥത	ഏറ്റെടുക്കുന്ന ഭൂമിയുടെ ഉടമസ്ഥതരം
ഭാഗികമായി	ഭാഗികമായി	ഏറ്റെടുക്കുന്ന ഭൂമി/വസ്തുവിന്റെ നഷ്ടം
ബാധിക്കില്ല	ബാധിക്കില്ല	ഭൂമി ഏറ്റെടുക്കൽ കെട്ടിടത്തെ ബാധിക്കുന്നുണ്ടോ?
ബാധകമല്ല	ബാധകമല്ല	ഭൂമി ഏറ്റെടുക്കൽ കെട്ടിടത്തെ ബാധിക്കുന്നുണ്ടെങ്കിൽ എങ്ങനെ?
ബാധകമല്ല	ബാധകമല്ല	ഏറ്റെടുക്കുന്ന ഭൂമിയിലുള്ള കെട്ടിടത്തിന്റെ ഘടന
അനുകൂലം	അനുകൂലം	നിർദ്ദിഷ്ട പദ്ധതിയെ നിങ്ങൾ അനുകൂലിക്കുന്നുണ്ടോ?
തയ്യാറാണ്	തയ്യാറാണ്	പദ്ധതിക്കുവേണ്ടി ഭൂമി/വസ്തു വിട്ടുനൽകാൻ നിങ്ങൾ തയ്യാറാണോ?

CHT-244	CHT-243	CHT-242	ക്രമ നമ്പർ
സിദ്ധി	ഷാനി എസ് / അനില	സെമീറ/റീന	ഭൂവുടമയുടെ പേര്
സഹാന മൻസിൽ, വെട്ടൂർ പി.ഒ., വർക്കല	ആശ്വി, വെട്ടൂർ പി ഒ., വർക്കല	ഹാദിയ മൻസിൽ, വയലിൽ വീട്, വെട്ടൂർ പി.ഒ.	വസ്തുവിന്റെ വിലാസം
വരുമാനത്തെ ബാധിക്കില്ല	വരുമാനത്തെ ബാധിക്കില്ല	വരുമാനത്തെ ബാധിക്കില്ല	ഭൂമി/വസ്തു ഏറ്റെടുക്കൽ കൂടുംബ വരുമാനത്തെ ഏതെങ്കിലും തരത്തിൽ ബാധിക്കുമോ?
ബാധകമല്ല	ബാധകമല്ല	ബാധകമല്ല	ഭൂമി ഏറ്റെടുക്കൽ കൂടുംബത്തിന്റെ പ്രാഥമിക വരുമാന മാർഗ്ഗത്തെയാണോ ബാധിക്കുന്നത്
	259/6-ഡി	259/7-3	സർവ്വേ നമ്പർ
	2101/എ	3124/എ	തണ്ടപ്പേര് നമ്പർ
6	6	6	ബ്ലോക്ക് നമ്പർ
വെട്ടൂർ	വെട്ടൂർ	വെട്ടൂർ	വില്ലേജ്
വെട്ടൂർ	വെട്ടൂർ	വെട്ടൂർ	ഗ്രാമ പഞ്ചായത്ത്/മുനിസിപ്പാലിറ്റി
വർക്കല	വർക്കല	വർക്കല	താലൂക്ക്
പുരയിടം	പുരയിടം	പുരയിടം	വസ്തുവിന്റെ തരം
പാർപ്പിടം	പാർപ്പിടം	പാർപ്പിടം	വസ്തുവിന്റെ ഉപയോഗം
ഏക ഉടമസ്ഥത	സംയുക്ത ഉടമസ്ഥത	സംയുക്ത ഉടമസ്ഥത	ഏറ്റെടുക്കുന്ന ഭൂമിയുടെ ഉടമസ്ഥതരം
ഭാഗികമായി	ഭാഗികമായി	ഭാഗികമായി	ഏറ്റെടുക്കുന്ന ഭൂമി/വസ്തുവിന്റെ നഷ്ടം
ബാധിക്കും	ബാധിക്കും	ബാധിക്കില്ല	ഭൂമി ഏറ്റെടുക്കൽ കെട്ടിടത്തെ ബാധിക്കുന്നുണ്ടോ?
ഭാഗികമായി	ഭാഗികമായി	ബാധകമല്ല	ഭൂമി ഏറ്റെടുക്കൽ കെട്ടിടത്തെ ബാധിക്കുന്നുണ്ടെങ്കിൽ എങ്ങനെ?
വാർക്ക കെട്ടിടം	വാർക്ക കെട്ടിടം	ബാധകമല്ല	ഏറ്റെടുക്കുന്ന ഭൂമിയിലുള്ള കെട്ടിടത്തിന്റെ ഘടന
അനുകൂലം	അനുകൂലം	അനുകൂലം	നിർദ്ദിഷ്ട പദ്ധതിയെ നിങ്ങൾ അനുകൂലിക്കുന്നുണ്ടോ?
തയ്യാറാണ്	തയ്യാറാണ്	തയ്യാറാണ്	പദ്ധതിക്കുവേണ്ടി ഭൂമി/വസ്തു വിട്ടുനൽകാൻ നിങ്ങൾ തയ്യാറാണോ?

CHT-246	CHT-245	ക്രമ നമ്പർ
മുഹമ്മദ് ഷെറിഫ്	അലിമുദ്ദീൻ	ഭൂവുടമയുടെ പേര്
സുപ്പർ സ്റ്റോഴ്സ്, സബ് രജിസ്റ്റർ ഓഫീസിന് എതിർവശം, മൈതാനം, വർക്കല 695141	പഴവിള വീട്, റാത്തിക്കൽ ദേശം, വെട്ടൂർ	വസ്തുവിന്റെ വിലാസം
ഭാഗികമായി ബാധിക്കും.	ഭാഗികമായി ബാധിക്കും.	ഭൂമി/വസ്തു ഏറ്റെടുക്കൽ കൂടുംബ വരുമാനത്തെ ഏതെങ്കിലും തരത്തിൽ ബാധിക്കുമോ?
അതെ	അല്ല	ഭൂമി ഏറ്റെടുക്കൽ കൂടുംബത്തിന്റെ പ്രാഥമിക വരുമാന മാർഗ്ഗത്തെയാണോ ബാധിക്കുന്നത്
47(റീസർവ്വേ) 2268-13, 2268-15, 2268-13-19	259/7-1, 259/7-2	സർവ്വേ നമ്പർ
23669	3108/എ	തണ്ടപ്പേര് നമ്പർ
186	6	ബ്ലോക്ക് നമ്പർ
വർക്കല	വെട്ടൂർ	വില്ലേജ്
വർക്കല	വെട്ടൂർ	ഗ്രാമ പഞ്ചായത്ത്/മുനിസിപ്പാലിറ്റി
വർക്കല	വർക്കല	താലൂക്ക്
പുരയിടം	പുരയിടം	വസ്തുവിന്റെ തരം
വാണിജ്യം	പാർപ്പിടം	വസ്തുവിന്റെ ഉപയോഗം
ഏക ഉടമസ്ഥത	ഏക ഉടമസ്ഥത	ഏറ്റെടുക്കുന്ന ഭൂമിയുടെ ഉടമസ്ഥതരം
ഭാഗികമായി	ഭാഗികമായി	ഏറ്റെടുക്കുന്ന ഭൂമി/വസ്തുവിന്റെ നഷ്ടം
ബാധിക്കും	ബാധിക്കില്ല	ഭൂമി ഏറ്റെടുക്കൽ കെട്ടിടത്തെ ബാധിക്കുന്നുണ്ടോ?
ഭാഗികമായി	ബാധകമല്ല	ഭൂമി ഏറ്റെടുക്കൽ കെട്ടിടത്തെ ബാധിക്കുന്നുണ്ടെങ്കിൽ എങ്ങനെ?
ഓടിട്ട കെട്ടിടം	ബാധകമല്ല	ഏറ്റെടുക്കുന്ന ഭൂമിയിലുള്ള കെട്ടിടത്തിന്റെ ഘടന
അനുകൂലം	അനുകൂലം	നിർദ്ദിഷ്ട പദ്ധതിയെ നിങ്ങൾ അനുകൂലിക്കുന്നുണ്ടോ?
തയ്യാറാണ്	തയ്യാറാണ്	പദ്ധതിക്കുവേണ്ടി ഭൂമി/വസ്തു വിട്ടുനൽകാൻ നിങ്ങൾ തയ്യാറാണോ?

CHT-249	CHT-248	CHT-247	ക്രമ നമ്പർ
അയിഷ	സഹറാമണി	ജി.സദാശിവൻ/കെ. രമാദേവി	ഭൂവുടമയുടെ പേര്
കടയിൽ ഹൗസ്, വെട്ടൂർ പി.ഒ., വർക്കല	പുന്തൂറു വിളാകം, വെട്ടൂർ പി.ഒ. വർക്കല	ഗോപാൽ ബിൽഡിംഗ്, രമ വിലാസം, മൈതാനം, വർക്കല - 695141	വസ്തുവിന്റെ വിലാസം
വരുമാനത്തെ ബാധിക്കില്ല	വരുമാനത്തെ ബാധിക്കില്ല	വരുമാനത്തെ ബാധിക്കില്ല	ഭൂമി/വസ്തു ഏറ്റെടുക്കൽ കൂടുംബ വരുമാനത്തെ ഏതെങ്കിലും തരത്തിൽ ബാധിക്കുമോ?
ബാധകമല്ല	ബാധകമല്ല	ബാധകമല്ല	ഭൂമി ഏറ്റെടുക്കൽ കൂടുംബത്തിന്റെ പ്രാഥമിക വരുമാന മാർഗ്ഗത്തെയാണോ ബാധിക്കുന്നത്
261/2		119	സർവ്വേ നമ്പർ
19240		10904	തണ്ടപ്പേര് നമ്പർ
6		185	ബ്ലോക്ക് നമ്പർ
വെട്ടൂർ	വെട്ടൂർ	വർക്കല	വില്ലേജ്
വെട്ടൂർ	വെട്ടൂർ	വർക്കല	ഗ്രാമ പഞ്ചായത്ത്/മുനിസിപ്പാലിറ്റി
വർക്കല	വർക്കല	വർക്കല	താലൂക്ക്
പുരയിടം	പുരയിടം	പുരയിടം	വസ്തുവിന്റെ തരം
പാർപ്പിടം	പാർപ്പിടം	പാർപ്പിടം	വസ്തുവിന്റെ ഉപയോഗം
ഏക ഉടമസ്ഥത	ഏക ഉടമസ്ഥത	സംയുക്ത ഉടമസ്ഥത	ഏറ്റെടുക്കുന്ന ഭൂമിയുടെ ഉടമസ്ഥതരം
ഭാഗികമായി	ഭാഗികമായി	ഭാഗികമായി	ഏറ്റെടുക്കുന്ന ഭൂമി/വസ്തുവിന്റെ നഷ്ടം
ബാധിക്കും	ബാധകമല്ല	ബാധിക്കില്ല	ഭൂമി ഏറ്റെടുക്കൽ കെട്ടിടത്തെ ബാധിക്കുന്നുണ്ടോ?
ഭാഗികമായി	ബാധകമല്ല	ബാധകമല്ല	ഭൂമി ഏറ്റെടുക്കൽ കെട്ടിടത്തെ ബാധിക്കുന്നുണ്ടെങ്കിൽ എങ്ങനെ?
വാർക്ക കെട്ടിടം	ബാധകമല്ല	ബാധകമല്ല	ഏറ്റെടുക്കുന്ന ഭൂമിയിലുള്ള കെട്ടിടത്തിന്റെ പലടന
അനുകൂലം	അനുകൂലം	അനുകൂലം	നിർദ്ദിഷ്ട പദ്ധതിയെ നിങ്ങൾ അനുകൂലിക്കുന്നുണ്ടോ?
തയ്യാറാണ്	തയ്യാറാണ്	തയ്യാറാണ്	പദ്ധതിക്കുവേണ്ടി ഭൂമി/വസ്തു വിട്ടുനൽകാൻ നിങ്ങൾ തയ്യാറാണോ?

CHT-251	CHT-250	ക്രമ നമ്പർ
ഗോപാലൻ/ നാരായണൻ (ലേറ്റ്)	ബിനോ	ഭൂവുടമയുടെ പേര്
പഴത്തിയിൽ വീട്, ചിലക്കുദേശം, വർക്കല	നീലാംബരി, പാലച്ചിറ പി.ഒ., വർക്കല - 695143	വസ്തുവിന്റെ വിലാസം
വരുമാനത്തെ ബാധി ക്കില്ല	വരുമാനത്തെ ബാധിക്കില്ല	ഭൂമി/വസ്തു ഏറ്റെടുക്കൽ കുടുംബ വരുമാനത്തെ ഏതെ ങ്കിലും തരത്തിൽ ബാധിക്കുമോ?
ബാധകമല്ല	ബാധകമല്ല	ഭൂമി ഏറ്റെടുക്കൽ കുടുംബ ത്തിന്റെ പ്രാഥമിക വരുമാന മാർഗ്ഗ ത്തെയാണോ ബാധിക്കുന്നത്
137	145	സർവ്വേ നമ്പർ
14570	27422	തണ്ടപ്പേര് നമ്പർ
166	166	ബ്ലോക്ക് നമ്പർ
വർക്കല	വർക്കല	വില്ലേജ്
വർക്കല	വർക്കല	ഗ്രാമ പഞ്ചായത്ത്/മുനിസിപ്പാലിറ്റി
വർക്കല	വർക്കല	താലൂക്ക്
പുരയിടം	പുരയിടം	വസ്തുവിന്റെ തരം
പൊതു ആവശ്യം	പാർപ്പിടം	വസ്തുവിന്റെ ഉപയോഗം
സംയുക്ത ഉടമസ്ഥത	ഏക ഉടമസ്ഥത	ഏറ്റെടുക്കുന്ന ഭൂമിയുടെ ഉടമസ്ഥ തരം
ഭാഗികമായി	ഭാഗികമായി	ഏറ്റെടുക്കുന്ന ഭൂമി/വസ്തുവിന്റെ നഷ്ടം
ബാധിക്കില്ല	ബാധിക്കില്ല	ഭൂമി ഏറ്റെടുക്കൽ കെട്ടിടത്തെ ബാധിക്കുന്നുണ്ടോ?
ബാധകമല്ല	ബാധകമല്ല	ഭൂമി ഏറ്റെടുക്കൽ കെട്ടിടത്തെ ബാധിക്കുന്നുണ്ടെങ്കിൽ എങ്ങനെ?
ബാധകമല്ല	ബാധകമല്ല	ഏറ്റെടുക്കുന്ന ഭൂമിയിലുള്ള കെട്ടി ടത്തിന്റെ ഘടന
അനുകൂലം	അനുകൂലം	നിർദ്ദിഷ്ട പദ്ധതിയെ നിങ്ങൾ അനുകൂലിക്കുന്നുണ്ടോ?
തയ്യാറാണ്	തയ്യാറാണ്	പദ്ധതിക്കുവേണ്ടി ഭൂമി/വസ്തു വിട്ടുനൽകാൻ നിങ്ങൾ തയ്യാറാണോ?

CHT-253	CHT-252	ക്രമ നമ്പർ
ഷീബ	അശിലാ ബീഗം	ഭൂവുടമയുടെ പേര്
ചെന്നിക്കര തൊടി, റാത്തിക്കൽ, വെട്ടൂർ പിഒ.	മിനി കോട്ടേജ്, റാത്തിക്കൽ, വെട്ടൂർ പിഒ.	വസ്തുവിന്റെ വിലാസം
വരുമാനത്തെ ബാധിക്കില്ല	വരുമാനത്തെ ബാധിക്കില്ല	ഭൂമി/വസ്തു ഏറ്റെടുക്കൽ കൂടുംബ വരുമാനത്തെ ഏതെങ്കിലും തരത്തിൽ ബാധിക്കുമോ?
ബാധകമല്ല	ബാധകമല്ല	ഭൂമി ഏറ്റെടുക്കൽ കൂടുംബത്തിന്റെ പ്രാഥമിക വരുമാന മാർഗ്ഗത്തെയാണോ ബാധിക്കുന്നത്
	308/4	സർവ്വേ നമ്പർ
	3837	തണ്ടപ്പേര് നമ്പർ
	6	ബ്ലോക്ക് നമ്പർ
വെട്ടൂർ	വെട്ടൂർ	വില്ലേജ്
വെട്ടൂർ	വെട്ടൂർ	ഗ്രാമ പഞ്ചായത്ത്/മുനിസിപ്പാലിറ്റി
ചിറയിൻകീഴ്	വർക്കല	താലൂക്ക്
പുരയിടം	പുരയിടം	വസ്തുവിന്റെ തരം
പാർപ്പിടം	കുഷി	വസ്തുവിന്റെ ഉപയോഗം
ഏക ഉടമസ്ഥത	ഏക ഉടമസ്ഥത	ഏറ്റെടുക്കുന്ന ഭൂമിയുടെ ഉടമസ്ഥതരം
ഭാഗികമായി	ഭാഗികമായി	ഏറ്റെടുക്കുന്ന ഭൂമി/വസ്തുവിന്റെ നഷ്ടം
ബാധിക്കില്ല	ബാധിക്കില്ല	ഭൂമി ഏറ്റെടുക്കൽ കെട്ടിടത്തെ ബാധിക്കുന്നുണ്ടോ?
ബാധകമല്ല	ബാധകമല്ല	ഭൂമി ഏറ്റെടുക്കൽ കെട്ടിടത്തെ ബാധിക്കുന്നുണ്ടെങ്കിൽ എങ്ങനെ?
ബാധകമല്ല	ബാധകമല്ല	ഏറ്റെടുക്കുന്ന ഭൂമിയിലുള്ള കെട്ടിടത്തിന്റെ ഘടന
അനുകൂലം	അനുകൂലം	നിർദ്ദിഷ്ട പദ്ധതിയെ നിങ്ങൾ അനുകൂലിക്കുന്നുണ്ടോ?
തയ്യാറാണ്	തയ്യാറാണ്	പദ്ധതിക്കുവേണ്ടി ഭൂമി/വസ്തു വിട്ടുനൽകാൻ നിങ്ങൾ തയ്യാറാണോ?

CHT-256	CHT-255	CHT-254	ക്രമ നമ്പർ
ഷീജ	മോഹൻ ദാസ്	കെ ജെ നാസർ	ഭൂവുടമയുടെ പേര്
രതി നിവാസിന് അടുത്ത്, തച്ചൻകോണം, വർക്കല പിഒ.	തിരുവോണം, തച്ചൻകോണം, വർക്കല പിഒ.	കാട്ടിൽ വില്ല, വെട്ടൂർ പിഒ., വർക്കല	വസ്തുവിന്റെ വിലാസം
വരുമാനത്തെ ബാധിക്കില്ല	വരുമാനത്തെ ബാധിക്കില്ല	വരുമാനത്തെ ബാധിക്കില്ല	ഭൂമി/വസ്തു ഏറ്റെടുക്കൽ കൂടുമ്പോൾ വരുമാനത്തെ ഏതെങ്കിലും തരത്തിൽ ബാധിക്കുമോ?
ബാധകമല്ല	ബാധകമല്ല	ബാധകമല്ല	ഭൂമി ഏറ്റെടുക്കൽ കൂടുമ്പോൾ പ്രാഥമിക വരുമാന മാർഗ്ഗത്തെയാണോ ബാധിക്കുന്നത്
	152		സർവ്വേ നമ്പർ
	24439		തണ്ടപ്പേര് നമ്പർ
	170		ബ്ലോക്ക് നമ്പർ
വെട്ടൂർ	വർക്കല	വെട്ടൂർ	വില്ലേജ്
വെട്ടൂർ	വർക്കല	വെട്ടൂർ	ഗ്രാമ പഞ്ചായത്ത്/മുനിസിപ്പാലിറ്റി
വർക്കല	വർക്കല	വർക്കല	താലൂക്ക്
പുരയിടം	പുരയിടം	പുരയിടം	വസ്തുവിന്റെ തരം
തരിശുഭൂമി	പാർപ്പിടം	പാർപ്പിടം	വസ്തുവിന്റെ ഉപയോഗം
ഏക ഉടമസ്ഥത	ഏക ഉടമസ്ഥത	ഏക ഉടമസ്ഥത	ഏറ്റെടുക്കുന്ന ഭൂമിയുടെ ഉടമസ്ഥതരം
ഭാഗികമായി	ഭാഗികമായി	ഭാഗികമായി	ഏറ്റെടുക്കുന്ന ഭൂമി/വസ്തുവിന്റെ നഷ്ടം
ബാധകമല്ല	ബാധിക്കും	ബാധിക്കും	ഭൂമി ഏറ്റെടുക്കൽ കെട്ടിടത്തെ ബാധിക്കുന്നുണ്ടോ?
ബാധകമല്ല	ഭാഗികമായി	ഭാഗികമായി	ഭൂമി ഏറ്റെടുക്കൽ കെട്ടിടത്തെ ബാധിക്കുന്നുണ്ടെങ്കിൽ എങ്ങനെ?
ബാധകമല്ല	വാർഷിക കെട്ടിടം	വാർഷിക കെട്ടിടം	ഏറ്റെടുക്കുന്ന ഭൂമിയിലുള്ള കെട്ടിടത്തിന്റെ ഘടന
അനുകൂലം	അനുകൂലം	അനുകൂലം	നിർദ്ദിഷ്ട പദ്ധതിയെ നിങ്ങൾ അനുകൂലിക്കുന്നുണ്ടോ?
തയ്യാറാണ്	തയ്യാറല്ല.	തയ്യാറാണ്	പദ്ധതിക്കുവേണ്ടി ഭൂമി/വസ്തു വിട്ടുനൽകാൻ നിങ്ങൾ തയ്യാറാണോ?

CHT-258	CHT-257	ക്രമ നമ്പർ
വിജയൻ നായർ	രവീന്ദ്രൻ	ഭൂവുടമയുടെ പേര്
ബാങ്ക് ഓഫ് ബറോഡ റ്റേക്ക് സമീപം, 20-20 റ്റേക്ക് എതിർവശം	സുരഭി ആർക്കൈവ്, മൈതാനം, വർക്കല, എച്ച് ഡി എഫ് സി ബാങ്കിന് താഴെ	വസ്തുവിന്റെ വിലാസം
പൂർണ്ണമായും ബാധിക്കും	വരുമാനത്തെ ബാധിക്കില്ല	ഭൂമി/വസ്തു ഏറ്റെടുക്കൽ കൂടുംബ വരുമാനത്തെ ഏതെങ്കിലും തരത്തിൽ ബാധിക്കുമോ?
അതെ	ബാധകമല്ല	ഭൂമി ഏറ്റെടുക്കൽ കൂടുംബത്തിന്റെ പ്രാഥമിക വരുമാന മാർഗ്ഗത്തെയാണോ ബാധിക്കുന്നത്
	124	സർവ്വേ നമ്പർ
	6457	തണ്ടപ്പേര് നമ്പർ
	185	ബ്ലോക്ക് നമ്പർ
വർക്കല	വർക്കല	വില്ലേജ്
വർക്കല	വർക്കല	ഗ്രാമ പഞ്ചായത്ത്/മുനിസിപ്പാലിറ്റി
വർക്കല	വർക്കല	താലൂക്ക്
പുരയിടം	പുരയിടം	വസ്തുവിന്റെ തരം
വാണിജ്യം	പാർപ്പിടം	വസ്തുവിന്റെ ഉപയോഗം
ലഭ്യമല്ല	ഏക ഉടമസ്ഥത	ഏറ്റെടുക്കുന്ന ഭൂമിയുടെ ഉടമസ്ഥതരം
പൂർണ്ണമായി	ഭാഗികമായി	ഏറ്റെടുക്കുന്ന ഭൂമി/വസ്തുവിന്റെ നഷ്ടം
ബാധിക്കും	ബാധിക്കും	ഭൂമി ഏറ്റെടുക്കൽ കെട്ടിടത്തെ ബാധിക്കുന്നുണ്ടോ?
പൂർണ്ണമായി	ഭാഗികമായി	ഭൂമി ഏറ്റെടുക്കൽ കെട്ടിടത്തെ ബാധിക്കുന്നുണ്ടെങ്കിൽ എങ്ങനെ?
ഷീറ്റ് കെട്ടിടം	വാർക്ക കെട്ടിടം	ഏറ്റെടുക്കുന്ന ഭൂമിയിലുള്ള കെട്ടിടത്തിന്റെ ഘടന
അഭിപ്രായമില്ല	അനുകൂലം	നിർദ്ദിഷ്ട പദ്ധതിയെ നിങ്ങൾ അനുകൂലിക്കുന്നുണ്ടോ?
അഭിപ്രായമില്ല	തയ്യാറാണ്	പദ്ധതിക്കുവേണ്ടി ഭൂമി/വസ്തു വിട്ടുനൽകാൻ നിങ്ങൾ തയ്യാറാണോ?

CHT-260	CHT-259	ക്രമ നമ്പർ
സജീഷ് ശങ്കർ	സുലേഖ	ഭൂവുടമയുടെ പേര്
സജീഷ് എസ്., ലക്കി കോട്ടേജ്, വിളഭാഗം, നെടുങ്ക 695307	പുതുപ്രസാദം, മൈതാനം, വർക്കല പി.ഒ. ഞാ 695140, എച്ച് ഡി എഫ് സി ബാങ്കിനു സമീപം	വസ്തുവിന്റെ വിലാസം
വരുമാനത്തെ ബാധിക്കില്ല	വരുമാനത്തെ ബാധിക്കില്ല	ഭൂമി/വസ്തു ഏറ്റെടുക്കൽ കൂടുംബ വരുമാനത്തെ ഏതെങ്കിലും തരത്തിൽ ബാധിക്കുമോ?
ബാധകമല്ല	ബാധകമല്ല	ഭൂമി ഏറ്റെടുക്കൽ കൂടുംബത്തിന്റെ പ്രാഥമിക വരുമാന മാർഗ്ഗത്തെയാണോ ബാധിക്കുന്നത്
	2271	സർവ്വേ നമ്പർ
	16179	തണ്ടപ്പേര് നമ്പർ
	185	ബ്ലോക്ക് നമ്പർ
വർക്കല	വർക്കല	വില്ലേജ്
വർക്കല	വർക്കല	ഗ്രാമ പഞ്ചായത്ത്/മുനിസിപ്പാലിറ്റി
വർക്കല	വർക്കല	താലൂക്ക്
പുരയിടം	പുരയിടം	വസ്തുവിന്റെ തരം
തരിശുഭൂമി	തരിശുഭൂമി	വസ്തുവിന്റെ ഉപയോഗം
ഏക ഉടമസ്ഥത	ഏക ഉടമസ്ഥത	ഏറ്റെടുക്കുന്ന ഭൂമിയുടെ ഉടമസ്ഥതരം
ഭാഗികമായി	ഭാഗികമായി	ഏറ്റെടുക്കുന്ന ഭൂമി/വസ്തുവിന്റെ നഷ്ടം
ബാധകമല്ല	ബാധിക്കില്ല	ഭൂമി ഏറ്റെടുക്കൽ കൈപ്പടത്തെ ബാധിക്കുന്നുണ്ടോ?
ബാധകമല്ല	ബാധകമല്ല	ഭൂമി ഏറ്റെടുക്കൽ കൈപ്പടത്തെ ബാധിക്കുന്നുണ്ടെങ്കിൽ എങ്ങനെ?
ബാധകമല്ല	ബാധകമല്ല	ഏറ്റെടുക്കുന്ന ഭൂമിയിലുള്ള കെട്ടിടത്തിന്റെ ഘടന
അനുകൂലം	അനുകൂലം	നിർദ്ദിഷ്ട പദ്ധതിയെ നിങ്ങൾ അനുകൂലിക്കുന്നുണ്ടോ?
തയ്യാറാണ്	തയ്യാറാണ്	പദ്ധതിക്കുവേണ്ടി ഭൂമി/വസ്തു വിട്ടുനൽകാൻ നിങ്ങൾ തയ്യാറാണോ?

CHT-263	CHT-262	CHT-261	ക്രമ നമ്പർ
ലതിക	ഷെരീഫ ബീവി (ലേറ്റ്)	ശ്രീധരൻ	ഭൂവുടമയുടെ പേര്
തെക്കേവിള, മാന്തം, ഇടവ	ഫ്ളവർ ഷാരോ, സംഘം മുക്ക്	കേശവൻ, മൈതാനം, വർക്കല	വസ്തുവിന്റെ വിലാസം
പൂർണ്ണമായും ബാധിക്കും	വരുമാനത്തെ ബാധിക്കില്ല	ഭാഗികമായി ബാധിക്കും.	ഭൂമി/വസ്തു ഏറ്റെടുക്കൽ കൂടുംബ വരുമാനത്തെ ഏതെങ്കിലും തരത്തിൽ ബാധിക്കുമോ?
അതെ	ബാധകമല്ല	അല്ല	ഭൂമി ഏറ്റെടുക്കൽ കൂടുംബത്തിന്റെ പ്രാഥമിക വരുമാന മാർഗ്ഗത്തെയാണോ ബാധിക്കുന്നത്
493/20-1	489/8	137	സർവ്വേ നമ്പർ
18812	7011	16177	തണ്ടപ്പേര് നമ്പർ
1	1	185	ബ്ലോക്ക് നമ്പർ
ഇടവ	ഇടവ	വർക്കല	വില്ലേജ്
ഇടവ	ഇടവ	വർക്കല	ഗ്രാമ പഞ്ചായത്ത്/മുനിസിപ്പാലിറ്റി
വർക്കല	വർക്കല	വർക്കല	താലൂക്ക്
പുരയിടം	പുരയിടം	പുരയിടം	വസ്തുവിന്റെ തരം
പാർപ്പിടവും വാണിജ്യവും	പാർപ്പിടം	പാർപ്പിടം	വസ്തുവിന്റെ ഉപയോഗം
ഏക ഉടമസ്ഥത	ഏക ഉടമസ്ഥത	ഏക ഉടമസ്ഥത	ഏറ്റെടുക്കുന്ന ഭൂമിയുടെ ഉടമസ്ഥതരം
ഭാഗികമായി	ഭാഗികമായി	ഭാഗികമായി	ഏറ്റെടുക്കുന്ന ഭൂമി/വസ്തുവിന്റെ നഷ്ടം
ബാധിക്കും	ബാധിക്കില്ല	ബാധിക്കില്ല	ഭൂമി ഏറ്റെടുക്കൽ കെട്ടിടത്തെ ബാധിക്കുന്നുണ്ടോ?
ഭാഗികമായി	ബാധകമല്ല	ബാധകമല്ല	ഭൂമി ഏറ്റെടുക്കൽ കെട്ടിടത്തെ ബാധിക്കുന്നുണ്ടെങ്കിൽ എങ്ങനെ?
വാർക്ക കെട്ടിടം	ബാധകമല്ല	ബാധകമല്ല	ഏറ്റെടുക്കുന്ന ഭൂമിയിലുള്ള കെട്ടിടത്തിന്റെ ഘടന
പ്രതികൂലം	അനുകൂലം	അനുകൂലം	നിർദ്ദിഷ്ട പദ്ധതിയെ നിങ്ങൾ അനുകൂലിക്കുന്നുണ്ടോ?
തയ്യാറാണ്	തയ്യാറാണ്	തയ്യാറാണ്	പദ്ധതിക്കുവേണ്ടി ഭൂമി/വസ്തു വിട്ടുനൽകാൻ നിങ്ങൾ തയ്യാറാണോ?

CHT-266	CHT-265	CHT-264	ക്രമ നമ്പർ
പ്രതാപചന്ദ്രൻ	ചന്ദ്രമോഹനൻ	രാജു ജി	ഭൂവുടമയുടെ പേര്
വലിയമാന്തറവിള, ഇടവ പി.ഒ., വർക്കല 695311	ജി കെ സ്റ്റോർ, വലിയ മാന്തറവിള വീട്, ഇടവ	ശ്രീരാഗ്, സംഘമുക്ക്, മാന്തറ, ഇടവ 695311	വസ്തുവിന്റെ വിലാസം
വരുമാനത്തെ ബാധിക്കില്ല	ഭാഗികമായി ബാധിക്കും.	വരുമാനത്തെ ബാധിക്കില്ല	ഭൂമി/വസ്തു ഏറ്റെടുക്കൽ കൂടുംബ വരുമാനത്തെ ഏതെങ്കിലും തരത്തിൽ ബാധിക്കുമോ?
ബാധകമല്ല	അതെ	ബാധകമല്ല	ഭൂമി ഏറ്റെടുക്കൽ കൂടുംബത്തിന്റെ പ്രാഥമിക വരുമാന മാർഗ്ഗത്തെയാണോ ബാധിക്കുന്നത്
	489/16-2	489/29	സർവ്വേ നമ്പർ
	26949	17920	തണ്ടപ്പേര് നമ്പർ
1	1	1	ബ്ലോക്ക് നമ്പർ
ഇടവ	ഇടവ	ഇടവ	വില്ലേജ്
ഇടവ	ഇടവ	ഇടവ	ഗ്രാമ പഞ്ചായത്ത്/മുനിസിപ്പാലിറ്റി
വർക്കല	വർക്കല	വർക്കല	താലൂക്ക്
പുരയിടം	പുരയിടം	പുരയിടം	വസ്തുവിന്റെ തരം
പാർപ്പിടം	വാണിജ്യം	പാർപ്പിടം	വസ്തുവിന്റെ ഉപയോഗം
ഏക ഉടമസ്ഥത	ഏക ഉടമസ്ഥത	ഏക ഉടമസ്ഥത	ഏറ്റെടുക്കുന്ന ഭൂമിയുടെ ഉടമസ്ഥതരം
ഭാഗികമായി	ഭാഗികമായി	ഭാഗികമായി	ഏറ്റെടുക്കുന്ന ഭൂമി/വസ്തുവിന്റെ നഷ്ടം
ബാധിക്കില്ല	ബാധിക്കും	ബാധിക്കില്ല	ഭൂമി ഏറ്റെടുക്കൽ കെട്ടിടത്തെ ബാധിക്കുന്നുണ്ടോ?
ബാധകമല്ല	ഭാഗികമായി	ബാധകമല്ല	ഭൂമി ഏറ്റെടുക്കൽ കെട്ടിടത്തെ ബാധിക്കുന്നുണ്ടെങ്കിൽ എങ്ങനെ?
ബാധകമല്ല	വാർക്ക കെട്ടിടം	ബാധകമല്ല	ഏറ്റെടുക്കുന്ന ഭൂമിയിലുള്ള കെട്ടിടത്തിന്റെ ഘടന
അനുകൂലം	അനുകൂലം	അനുകൂലം	നിർദ്ദിഷ്ട പദ്ധതിയെ നിങ്ങൾ അനുകൂലിക്കുന്നുണ്ടോ?
തയ്യാറാണ്	തയ്യാറാണ്	തയ്യാറാണ്	പദ്ധതിക്കുവേണ്ടി ഭൂമി/വസ്തു വിട്ടുനൽകാൻ നിങ്ങൾ തയ്യാറാണോ?

CHT-269	CHT-268	CHT-267	ക്രമ നമ്പർ
പ്രസിഡന്റ് 991-ാം കരയോഗം (ജി രാജേന്ദ്രൻ നായർ)	സഞ്ജു	ഫസിൽ കുട്ടി	ഭൂവുടമയുടെ പേര്
991-ാം എൻ എസ് എസ് കരയോഗം, ഓടയം, വർക്കല പി.ഒ.	പദ്മവിലാസം, ഓടയം, വർക്കല പി.ഒ.	ദയ, സംഘം മുക്ക്, മാന്തറ, ഇടവ പി.ഒ. 695311	വസ്തുവിന്റെ വിലാസം
വരുമാനത്തെ ബാധിക്കില്ല	വരുമാനത്തെ ബാധിക്കില്ല	വരുമാനത്തെ ബാധിക്കില്ല	ഭൂമി/വസ്തു ഏറ്റെടുക്കൽ കൂടുംബ വരുമാനത്തെ ഏതെങ്കിലും തരത്തിൽ ബാധിക്കുമോ?
ബാധകമല്ല	ബാധകമല്ല	ബാധകമല്ല	ഭൂമി ഏറ്റെടുക്കൽ കൂടുംബത്തിന്റെ പ്രാഥമിക വരുമാന മാർഗ്ഗത്തെയാണോ ബാധിക്കുന്നത്
3	489/6-1	489/6	സർവ്വേ നമ്പർ
5595	22897	16961	തണ്ടപ്പേര് നമ്പർ
75	1	1	ബ്ലോക്ക് നമ്പർ
വർക്കല	ഇടവ	ഇടവ	വില്ലേജ്
ഇടവ	ഇടവ	ഇടവ	ഗ്രാമ പഞ്ചായത്ത്/മുനിസിപ്പാലിറ്റി
വർക്കല	വർക്കല	വർക്കല	താലൂക്ക്
പുരയിടം	പുരയിടം	പുരയിടം	വസ്തുവിന്റെ തരം
കരയോഗം ഹാൾ	പാർപ്പിടം	പാർപ്പിടം	വസ്തുവിന്റെ ഉപയോഗം
ഏക ഉടമസ്ഥത	ഏക ഉടമസ്ഥത	ഏക ഉടമസ്ഥത	ഏറ്റെടുക്കുന്ന ഭൂമിയുടെ ഉടമസ്ഥതരം
ഭാഗികമായി	ഭാഗികമായി	ഭാഗികമായി	ഏറ്റെടുക്കുന്ന ഭൂമി/വസ്തുവിന്റെ നഷ്ടം
ബാധിക്കും	ബാധിക്കില്ല	ബാധിക്കില്ല	ഭൂമി ഏറ്റെടുക്കൽ കെട്ടിടത്തെ ബാധിക്കുന്നുണ്ടോ?
ഭാഗികമായി	ബാധകമല്ല	ബാധകമല്ല	ഭൂമി ഏറ്റെടുക്കൽ കെട്ടിടത്തെ ബാധിക്കുന്നുണ്ടെങ്കിൽ എങ്ങനെ?
ഓടിട്ട കെട്ടിടം	ബാധകമല്ല	ബാധകമല്ല	ഏറ്റെടുക്കുന്ന ഭൂമിയിലുള്ള കെട്ടിടത്തിന്റെ ഘടന
അനുകൂലം	അനുകൂലം	അനുകൂലം	നിർദ്ദിഷ്ട പദ്ധതിയെ നിങ്ങൾ അനുകൂലിക്കുന്നുണ്ടോ?
തയ്യാറാണ്	അഭിപ്രായമില്ല	തയ്യാറാണ്	പദ്ധതിക്കുവേണ്ടി ഭൂമി/വസ്തു വിട്ടുനൽകാൻ നിങ്ങൾ തയ്യാറാണോ?

CHT-272	CHT-271	CHT-270	ക്രമ നമ്പർ
സാബുഖാൻ	നൗഷാദ്, നസിറിൻ നൗഷാദ്	ഹാഷിം	ഭൂവുടമയുടെ പേര്
സാബു മൻസിൽ, ഓടയം, വർക്കല പി.ഒ.	നൗഷാദ് മൻസിൽ, ഓടയം, വർക്കല പി.ഒ., 695141	ഹാജിറ കോംപ്ലക്സ്, ഓടയം, വർക്കല	വസ്തുവിന്റെ വിലാസം
വരുമാനത്തെ ബാധിക്കില്ല	ഭാഗികമായി ബാധിക്കും.	ഭാഗികമായി ബാധിക്കും.	ഭൂമി/വസ്തു ഏറ്റെടുക്കൽ കൂടുംബ വരുമാനത്തെ ഏതെങ്കിലും തരത്തിൽ ബാധിക്കുമോ?
ബാധകമല്ല	അല്ല	അതെ	ഭൂമി ഏറ്റെടുക്കൽ കൂടുംബത്തിന്റെ പ്രാഥമിക വരുമാന മാർഗ്ഗത്തെയാണോ ബാധിക്കുന്നത്
615/2	616/2-1	489/7	സർവ്വേ നമ്പർ
27248	24835	1440	തണ്ടപ്പേര് നമ്പർ
1	1	1	ബ്ലോക്ക് നമ്പർ
ഇടവ	ഇടവ	ഇടവ	വില്ലേജ്
ഇടവ	ഇടവ	ഇടവ	ഗ്രാമ പഞ്ചായത്ത്/മുനിസിപ്പാലിറ്റി
വർക്കല	വർക്കല	വർക്കല	താലൂക്ക്
പുരയിടം	പുരയിടം	പുരയിടം	വസ്തുവിന്റെ തരം
പാർപ്പിടം	പാർപ്പിടം	വാണിജ്യം	വസ്തുവിന്റെ ഉപയോഗം
ഏക ഉടമസ്ഥത	സംയുക്ത ഉടമസ്ഥത	ഏക ഉടമസ്ഥത	ഏറ്റെടുക്കുന്ന ഭൂമിയുടെ ഉടമസ്ഥതരം
ഭാഗികമായി	ഭാഗികമായി	ഭാഗികമായി	ഏറ്റെടുക്കുന്ന ഭൂമി/വസ്തുവിന്റെ നഷ്ടം
ബാധിക്കില്ല	ബാധിക്കും	ബാധിക്കും	ഭൂമി ഏറ്റെടുക്കൽ കെട്ടിടത്തെ ബാധിക്കുന്നുണ്ടോ?
ബാധകമല്ല	ഭാഗികമായി	ഭാഗികമായി	ഭൂമി ഏറ്റെടുക്കൽ കെട്ടിടത്തെ ബാധിക്കുന്നുണ്ടെങ്കിൽ എങ്ങനെ?
ബാധകമല്ല	വാർക്ക കെട്ടിടം	വാർക്ക കെട്ടിടം	ഏറ്റെടുക്കുന്ന ഭൂമിയിലുള്ള കെട്ടിടത്തിന്റെ ഘടന
അനുകൂലം	അനുകൂലം	പ്രതികൂലം	നിർദ്ദിഷ്ട പദ്ധതിയെ നിങ്ങൾ അനുകൂലിക്കുന്നുണ്ടോ?
തയ്യാറാണ്	തയ്യാറാണ്	തയ്യാറല്ല.	പദ്ധതിക്കുവേണ്ടി ഭൂമി/വസ്തു വിട്ടുനൽകാൻ നിങ്ങൾ തയ്യാറാണോ?

CHT-275	CHT-274	CHT-273	ക്രമ നമ്പർ
അജീവ് എസ്	ജെഷിദ	ഷബാബുഷാൻ	ഭൂവുടമയുടെ പേര്
അലീന മൻസിൽ, ഓടയം, വർക്കല പിഒ.	മുൺ വില്ലു ഓടയം, വർക്കല പിഒ., 695141	അമിനാസ്, ഓടയം, വർക്കല 695141	വസ്തുവിന്റെ വിലാസം
വരുമാനത്തെ ബാധി ക്കില്ല	വരുമാനത്തെ ബാധിക്കില്ല	വരുമാനത്തെ ബാധി ക്കില്ല	ഭൂമി/വസ്തു ഏറ്റെടുക്കൽ കുടുംബ വരുമാനത്തെ ഏതെ ങ്കിലും തരത്തിൽ ബാധിക്കുമോ?
ബാധകമല്ല	ബാധകമല്ല	ബാധകമല്ല	ഭൂമി ഏറ്റെടുക്കൽ കുടുംബ ത്തിന്റെ പ്രാഥമിക വരുമാന മാർഗ്ഗ ത്തെയാണോ ബാധിക്കുന്നത്
618 /20	2150	615/3	സർവ്വേ നമ്പർ
8646	116	23699	തണ്ടപ്പേര് നമ്പർ
1	1	1	ബ്ലോക്ക് നമ്പർ
ഇടവ	ഇടവ	ഇടവ	വില്ലേജ്
ഇടവ	ഇടവ	ഇടവ	ഗ്രാമ പഞ്ചായത്ത്/മുനിസിപ്പാലിറ്റി
വർക്കല	വർക്കല	വർക്കല	താലൂക്ക്
പുരയിടം	പുരയിടം	പുരയിടം	വസ്തുവിന്റെ തരം
പാർപ്പിടം	പാർപ്പിടം	പാർപ്പിടം	വസ്തുവിന്റെ ഉപയോഗം
ഏക ഉടമസ്ഥത	ഏക ഉടമസ്ഥത	ഏക ഉടമസ്ഥത	ഏറ്റെടുക്കുന്ന ഭൂമിയുടെ ഉടമസ്ഥ തരം
ഭാഗികമായി	ഭാഗികമായി	ഭാഗികമായി	ഏറ്റെടുക്കുന്ന ഭൂമി/വസ്തുവിന്റെ നഷ്ടം
ബാധിക്കില്ല	ബാധിക്കില്ല	ബാധിക്കില്ല	ഭൂമി ഏറ്റെടുക്കൽ കെട്ടിടത്തെ ബാധിക്കുന്നുണ്ടോ?
ബാധകമല്ല	ബാധകമല്ല	ബാധകമല്ല	ഭൂമി ഏറ്റെടുക്കൽ കെട്ടിടത്തെ ബാധിക്കുന്നുണ്ടെങ്കിൽ എങ്ങനെ?
ബാധകമല്ല	ബാധകമല്ല	ബാധകമല്ല	ഏറ്റെടുക്കുന്ന ഭൂമിയിലുള്ള കെട്ടി ടത്തിന്റെ ഘടന
അനുകൂലം	അനുകൂലം	അനുകൂലം	നിർദ്ദിഷ്ട പദ്ധതിയെ നിങ്ങൾ അനുകൂലിക്കുന്നുണ്ടോ?
തയ്യാറാണ്	തയ്യാറാണ്	തയ്യാറാണ്	പദ്ധതിക്കുവേണ്ടി ഭൂമി/വസ്തു വിട്ടുനൽകാൻ നിങ്ങൾ തയ്യാറാണോ?

CHT-278	CHT-277	CHT-276	ക്രമ നമ്പർ
ഹാഷിം, ജോഷിദ	അസ്സീസ	മുജീന, അഷ്റഫ്	ഭൂവുടമയുടെ പേര്
അൽ സയിദ്, ഓടയം, വർക്കല പി ഒ. 695141	അർഷാദ് മൻസിൽ, വർക്കല	സജീന മൻസിൽ, ഓടയം, വർക്കല പിഒ.	വസ്തുവിന്റെ വിലാസം
പൂർണ്ണമായും ബാധിക്കും	വരുമാനത്തെ ബാധിക്കില്ല	ഭാഗികമായി ബാധി ക്കും.	ഭൂമി/വസ്തു ഏറ്റെടുക്കൽ കുടുംബ വരുമാനത്തെ ഏതെ ങ്കിലും തരത്തിൽ ബാധിക്കുമോ?
അതെ	ബാധകമല്ല	അല്ല	ഭൂമി ഏറ്റെടുക്കൽ കുടുംബ ത്തിന്റെ പ്രാഥമിക വരുമാന മാർഗ്ഗ ത്തെയാണോ ബാധിക്കുന്നത്
616/3	616/2	612/8	സർവ്വേ നമ്പർ
25067	8506/എ	28147	തണ്ടപ്പേര് നമ്പർ
1	1	1	ബ്ലോക്ക് നമ്പർ
ഇടവ	ഇടവ	ഇടവ	വില്ലേജ്
ഇടവ	ഇടവ	ഇടവ	ഗ്രാമ പഞ്ചായത്ത്/മുനിസിപ്പാലിറ്റി
വർക്കല	വർക്കല	വർക്കല	താലൂക്ക്
പുരയിടം	പുരയിടം	പുരയിടം	വസ്തുവിന്റെ തരം
പാർപ്പിടം	പാർപ്പിടം	പാർപ്പിടം	വസ്തുവിന്റെ ഉപയോഗം
സംയുക്ത ഉടമ സ്ഥത	ഏക ഉടമസ്ഥത	സംയുക്ത ഉടമ സ്ഥത	ഏറ്റെടുക്കുന്ന ഭൂമിയുടെ ഉടമസ്ഥ തരം
പൂർണ്ണമായി	ഭാഗികമായി	ഭാഗികമായി	ഏറ്റെടുക്കുന്ന ഭൂമി/വസ്തുവിന്റെ നഷ്ടം
ബാധിക്കും	ബാധിക്കും	ബാധിക്കില്ല	ഭൂമി ഏറ്റെടുക്കൽ കെട്ടിടത്തെ ബാധിക്കുന്നുണ്ടോ?
പൂർണ്ണമായി	ഭാഗികമായി	ബാധകമല്ല	ഭൂമി ഏറ്റെടുക്കൽ കെട്ടിടത്തെ ബാധിക്കുന്നുണ്ടെങ്കിൽ എങ്ങനെ?
വാർക്ക കെട്ടിടം	ഓടിട്ട കെട്ടിടം	ബാധകമല്ല	ഏറ്റെടുക്കുന്ന ഭൂമിയിലുള്ള കെട്ടി ടത്തിന്റെ ഘടന
പ്രതികൂലം	അനുകൂലം	അനുകൂലം	നിർദ്ദിഷ്ട പദ്ധതിയെ നിങ്ങൾ അനുകൂലിക്കുന്നുണ്ടോ?
തയ്യാറല്ല	തയ്യാറാണ്	തയ്യാറാണ്	പദ്ധതിക്കുവേണ്ടി ഭൂമി/വസ്തു വിട്ടുനൽകാൻ നിങ്ങൾ തയ്യാറാണോ?

CHT-280	CHT-279	ക്രമ നമ്പർ
ആശാ റാണി	ബിജു	ഭൂവുടമയുടെ പേര്
മാന്തറവിള, ഓടയം, വർക്കല പി.ഒ.	മാന്തറവിള, ഓടയം, വർക്കല പി.ഒ.	വസ്തുവിന്റെ വിലാസം
വരുമാനത്തെ ബാധിക്കില്ല	വരുമാനത്തെ ബാധിക്കില്ല	ഭൂമി/വസ്തു ഏറ്റെടുക്കൽ കൂടുംബ വരുമാനത്തെ ഏതെങ്കിലും തരത്തിൽ ബാധിക്കുമോ?
ബാധകമല്ല	ബാധകമല്ല	ഭൂമി ഏറ്റെടുക്കൽ കൂടുംബത്തിന്റെ പ്രാഥമിക വരുമാന മാർഗ്ഗത്തെയാണോ ബാധിക്കുന്നത്
48-7/16-ബി		സർവ്വേ നമ്പർ
21420		തണ്ടപ്പേര് നമ്പർ
1		ബ്ലോക്ക് നമ്പർ
ഇടവ	ഇടവ	വില്ലേജ്
ഇടവ	ഇടവ	ഗ്രാമ പഞ്ചായത്ത്/മുനിസിപ്പാലിറ്റി
വർക്കല	വർക്കല	താലൂക്ക്
പുരയിടം	പുരയിടം	വസ്തുവിന്റെ തരം
പാർപ്പിടം	പാർപ്പിടം	വസ്തുവിന്റെ ഉപയോഗം
ഏക ഉടമസ്ഥത	ഏക ഉടമസ്ഥത	ഏറ്റെടുക്കുന്ന ഭൂമിയുടെ ഉടമസ്ഥതരം
ഭാഗികമായി	ഭാഗികമായി	ഏറ്റെടുക്കുന്ന ഭൂമി/വസ്തുവിന്റെ നഷ്ടം
ബാധിക്കില്ല	ബാധിക്കില്ല	ഭൂമി ഏറ്റെടുക്കൽ കെട്ടിടത്തെ ബാധിക്കുന്നുണ്ടോ?
ബാധകമല്ല	ബാധകമല്ല	ഭൂമി ഏറ്റെടുക്കൽ കെട്ടിടത്തെ ബാധിക്കുന്നുണ്ടെങ്കിൽ എങ്ങനെ?
ബാധകമല്ല	ബാധകമല്ല	ഏറ്റെടുക്കുന്ന ഭൂമിയിലുള്ള കെട്ടിടത്തിന്റെ ഘടന
അനുകൂലം	അനുകൂലം	നിർദ്ദിഷ്ട പദ്ധതിയെ നിങ്ങൾ അനുകൂലിക്കുന്നുണ്ടോ?
തയ്യാറാണ്	തയ്യാറാണ്	പദ്ധതിക്കുവേണ്ടി ഭൂമി/വസ്തു വിട്ടുനൽകാൻ നിങ്ങൾ തയ്യാറാണോ?

CHT-283	CHT-282	CHT-281	ക്രമ നമ്പർ
സാദിഖ്	ബഷീർ കുട്ടി, ബെൻസിയ ബഷീർ	താജുദ്ദീൻ	ഭൂവുടമയുടെ പേര്
മിഗ്ദാദ് മൻസിൽ , ഓടയം, വർക്കല പിഒ.	എൻ എൽ മന്ദിരം, ഓടയം, വർക്കല പിഒ. 695141	ഫിർദൗസ് ഇ എം എച്ച് എസ്, ഇടവ, വർക്കല പിഒ. 695311	വസ്തുവിന്റെ വിലാസം
വരുമാനത്തെ ബാധി ക്കില്ല	വരുമാനത്തെ ബാധി ക്കില്ല	വരുമാനത്തെ ബാധി ക്കില്ല	ഭൂമി/വസ്തു ഏറ്റെടുക്കൽ കുടുംബ വരുമാനത്തെ ഏതെ ങ്കിലും തരത്തിൽ ബാധിക്കുമോ?
ബാധകമല്ല	ബാധകമല്ല	ബാധകമല്ല	ഭൂമി ഏറ്റെടുക്കൽ കുടുംബ ത്തിന്റെ പ്രാഥമിക വരുമാന മാർഗ്ഗ ത്തെയാണോ ബാധിക്കുന്നത്
606/8	487/17	487/4	സർവ്വേ നമ്പർ
21246	2758	12599	തണ്ടപ്പേര് നമ്പർ
1	1	1	ബ്ലോക്ക് നമ്പർ
ഇടവ	ഇടവ	ഇടവ	വില്ലേജ്
ഇടവ	ഇടവ	ഇടവ	ഗ്രാമ പഞ്ചായത്ത്/മുനിസിപ്പാലിറ്റി
വർക്കല	വർക്കല	വർക്കല	താലൂക്ക്
പുരയിടം	പുരയിടം	പുരയിടം	വസ്തുവിന്റെ തരം
പാർപ്പിടം	പാർപ്പിടം	പാർപ്പിടം	വസ്തുവിന്റെ ഉപയോഗം
ഏക ഉടമസ്ഥത	സംയുക്ത ഉടമസ്ഥത	ഏക ഉടമസ്ഥത	ഏറ്റെടുക്കുന്ന ഭൂമിയുടെ ഉടമസ്ഥ തരം
ഭാഗികമായി	ഭാഗികമായി	ഭാഗികമായി	ഏറ്റെടുക്കുന്ന ഭൂമി/വസ്തുവിന്റെ നഷ്ടം
ബാധിക്കില്ല	ബാധിക്കില്ല	ബാധിക്കില്ല	ഭൂമി ഏറ്റെടുക്കൽ കെട്ടിടത്തെ ബാധിക്കുന്നുണ്ടോ?
ബാധകമല്ല	ബാധകമല്ല	ബാധകമല്ല	ഭൂമി ഏറ്റെടുക്കൽ കെട്ടിടത്തെ ബാധിക്കുന്നുണ്ടെങ്കിൽ എങ്ങനെ?
ബാധകമല്ല	ബാധകമല്ല	ബാധകമല്ല	ഏറ്റെടുക്കുന്ന ഭൂമിയിലുള്ള കെട്ടി ടത്തിന്റെ ഘടന
അനുകൂലം	അനുകൂലം	അനുകൂലം	നിർദ്ദിഷ്ട പദ്ധതിയെ നിങ്ങൾ അനുകൂലിക്കുന്നുണ്ടോ?
തയ്യാറാണ്	തയ്യാറാണ്	തയ്യാറാണ്	പദ്ധതിക്കുവേണ്ടി ഭൂമി/വസ്തു വിട്ടുനൽകാൻ നിങ്ങൾ തയ്യാറാണോ?

CHT-286	CHT-285	CHT-284	ക്രമ നമ്പർ
ഷെനി	താജുദ്ദീൻ	ലൈലാ ബീവി	ഭൂവുടമയുടെ പേര്
ഉദയ സിംഹൻ, തെക്കേവിളി, എച്ച് എസ് റോഡ്, മാന്തറ, ഇടവ പിഒ.	പി കെ എസ് ബിൽഡിംഗ്, അഞ്ചുമുക്ക്, ഇടവ	കെ കെ മൻസിൽ , ഓടയം, വർക്കല പിഒ.	വസ്തുവിന്റെ വിലാസം
വരുമാനത്തെ ബാധിക്കില്ല	പൂർണ്ണമായും ബാധിക്കും	ഭാഗികമായി ബാധിക്കും.	ഭൂമി/വസ്തു ഏറ്റെടുക്കൽ കൂടാതെ വരുമാനത്തെ ഏതെങ്കിലും തരത്തിൽ ബാധിക്കുമോ?
ബാധകമല്ല	അല്ല	അല്ല	ഭൂമി ഏറ്റെടുക്കൽ കൂടാതെ അതിന്റെ പ്രാഥമിക വരുമാന മാർഗ്ഗത്തെയാണോ ബാധിക്കുന്നത്
	484/6	487/27	സർവ്വേ നമ്പർ
	13549	7003	തണ്ടപ്പേര് നമ്പർ
1	1	1	ബ്ലോക്ക് നമ്പർ
ഇടവ	ഇടവ	ഇടവ	വില്ലേജ്
ഇടവ	ഇടവ	ഇടവ	ഗ്രാമ പഞ്ചായത്ത്/മുനിസിപ്പാലിറ്റി
വർക്കല	വർക്കല	വർക്കല	താലൂക്ക്
പുരയിടം	പുരയിടം	പുരയിടം	വസ്തുവിന്റെ തരം
പാർപ്പിടം	വാണിജ്യം	പാർപ്പിടം	വസ്തുവിന്റെ ഉപയോഗം
ഏക ഉടമസ്ഥത	ഏക ഉടമസ്ഥത	ഏക ഉടമസ്ഥത	ഏറ്റെടുക്കുന്ന ഭൂമിയുടെ ഉടമസ്ഥതരം
ഭാഗികമായി	ഭാഗികമായി	ഭാഗികമായി	ഏറ്റെടുക്കുന്ന ഭൂമി/വസ്തുവിന്റെ നഷ്ടം
ബാധിക്കില്ല	ബാധിക്കും	ബാധിക്കും	ഭൂമി ഏറ്റെടുക്കൽ കെട്ടിടത്തെ ബാധിക്കുന്നുണ്ടോ?
ബാധകമല്ല	ഭാഗികമായി	ഭാഗികമായി	ഭൂമി ഏറ്റെടുക്കൽ കെട്ടിടത്തെ ബാധിക്കുന്നുണ്ടെങ്കിൽ എങ്ങനെ?
ബാധകമല്ല	വാർക്ക കെട്ടിടം	വാർക്ക കെട്ടിടം	ഏറ്റെടുക്കുന്ന ഭൂമിയിലുള്ള കെട്ടിടത്തിന്റെ ഘടന
അനുകൂലം	അനുകൂലം	അനുകൂലം	നിർദ്ദിഷ്ട പദ്ധതിയെ നിങ്ങൾ അനുകൂലിക്കുന്നുണ്ടോ?
തയ്യാറാണ്	തയ്യാറാണ്	തയ്യാറാണ്	പദ്ധതിക്കുവേണ്ടി ഭൂമി/വസ്തു വിട്ടുനൽകാൻ നിങ്ങൾ തയ്യാറാണോ?

CHT-288	CHT-287	ക്രമ നമ്പർ
സരസ്വതി അമ്മ, സതീശൻ നായർ	പുഷ്പലത എസ്	ഭൂവുടമയുടെ പേര്
തിരുവോണം, കുഴിവിള, ഇടവ പിഒ.	തെക്കേവിള , എച്ച് എസ് റോഡ്, മാന്തറ, ഇടവ പിഒ.	വസ്തുവിന്റെ വിലാസം
ഭാഗികമായി ബാധി ക്കും.	വരുമാനത്തെ ബാധി ക്കില്ല	ഭൂമി/വസ്തു ഏറ്റെടുക്കൽ കുടുംബ വരുമാനത്തെ ഏതെ ങ്കിലും തരത്തിൽ ബാധിക്കുമോ?
അല്ല	ബാധകമല്ല	ഭൂമി ഏറ്റെടുക്കൽ കുടുംബ ത്തിന്റെ പ്രാഥമിക വരുമാന മാർഗ്ഗ ത്തെയാണോ ബാധിക്കുന്നത്
516/7-2	482/1-3	സർവ്വേ നമ്പർ
19359	22287	തണ്ടപ്പേര് നമ്പർ
1	1	ബ്ലോക്ക് നമ്പർ
ഇടവ	ഇടവ	വില്ലേജ്
ഇടവ	ഇടവ	ഗ്രാമ പഞ്ചായത്ത്/മുനിസിപ്പാലിറ്റി
വർക്കല	വർക്കല	താലൂക്ക്
പുരയിടം	പുരയിടം	വസ്തുവിന്റെ തരം
പാർപ്പിടം	പാർപ്പിടം	വസ്തുവിന്റെ ഉപയോഗം
സംയുക്ത ഉടമസ്ഥത	ഏക ഉടമസ്ഥത	ഏറ്റെടുക്കുന്ന ഭൂമിയുടെ ഉടമസ്ഥ തരം
ഭാഗികമായി	ഭാഗികമായി	ഏറ്റെടുക്കുന്ന ഭൂമി/വസ്തുവിന്റെ നഷ്ടം
ബാധിക്കില്ല	ബാധിക്കില്ല	ഭൂമി ഏറ്റെടുക്കൽ കെട്ടിടത്തെ ബാധിക്കുന്നുണ്ടോ?
ബാധകമല്ല	ബാധകമല്ല	ഭൂമി ഏറ്റെടുക്കൽ കെട്ടിടത്തെ ബാധിക്കുന്നുണ്ടെങ്കിൽ എങ്ങനെ?
ബാധകമല്ല	ബാധകമല്ല	ഏറ്റെടുക്കുന്ന ഭൂമിയിലുള്ള കെട്ടി ടത്തിന്റെ ഘടന
അനുകൂലം	അനുകൂലം	നിർദ്ദിഷ്ട പദ്ധതിയെ നിങ്ങൾ അനുകൂലിക്കുന്നുണ്ടോ?
തയ്യാറാണ്	തയ്യാറാണ്	പദ്ധതിക്കുവേണ്ടി ഭൂമി/വസ്തു വിട്ടുനൽകാൻ നിങ്ങൾ തയ്യാറാണോ?

CHT-291	CHT-290	CHT-289	ക്രമ നമ്പർ
ശോഭനാ ദേവരാജൻ	രാധാകൃഷ്ണൻ	ജയപ്രകാശ്	ഭൂവുടമയുടെ പേര്
തെക്കേവിള, എച്ച് എസ് റോഡ്, മാന്തറ, ഇടവ പിഒ.	കൃഷ്ണകൃപ ബിൽഡിംഗ്. എച്ച് എസ് റോഡ്, ഇടവ പിഒ.	തെക്കേവിള, എച്ച് എസ് റോഡ്, മാന്തറ, ഇടവ പിഒ.	വസ്തുവിന്റെ വിലാസം
വരുമാനത്തെ ബാധിക്കില്ല	ഭാഗികമായി ബാധിക്കും.	വരുമാനത്തെ ബാധിക്കില്ല	ഭൂമി/വസ്തു ഏറ്റെടുക്കൽ കൂടുംബ വരുമാനത്തെ ഏതെങ്കിലും തരത്തിൽ ബാധിക്കുമോ?
ബാധകമല്ല	അല്ല	ബാധകമല്ല	ഭൂമി ഏറ്റെടുക്കൽ കൂടുംബത്തിന്റെ പ്രാഥമിക വരുമാന മാർഗ്ഗത്തെയാണോ ബാധിക്കുന്നത്
477/19-എ	496/9-1	482/2-1	സർവ്വേ നമ്പർ
24858	9529	24119	തണ്ടപ്പേര് നമ്പർ
1	1	1	ബ്ലോക്ക് നമ്പർ
ഇടവ	ഇടവ	ഇടവ	വില്ലേജ്
ഇടവ	ഇടവ	ഇടവ	ഗ്രാമ പഞ്ചായത്ത്/മുനിസിപ്പാലിറ്റി
വർക്കല	വർക്കല	വർക്കല	താലൂക്ക്
പുരയിടം	പുരയിടം	പുരയിടം	വസ്തുവിന്റെ തരം
പാർപ്പിടം	വാണിജ്യം	പാർപ്പിടം	വസ്തുവിന്റെ ഉപയോഗം
ഏക ഉടമസ്ഥത	ഏക ഉടമസ്ഥത	ഏക ഉടമസ്ഥത	ഏറ്റെടുക്കുന്ന ഭൂമിയുടെ ഉടമസ്ഥതരം
ഭാഗികമായി	ഭാഗികമായി	ഭാഗികമായി	ഏറ്റെടുക്കുന്ന ഭൂമി/വസ്തുവിന്റെ നഷ്ടം
ബാധിക്കില്ല	ബാധിക്കും	ബാധിക്കും	ഭൂമി ഏറ്റെടുക്കൽ കെട്ടിടത്തെ ബാധിക്കുന്നുണ്ടോ?
ബാധകമല്ല	ഭാഗികമായി	ഭാഗികമായി	ഭൂമി ഏറ്റെടുക്കൽ കെട്ടിടത്തെ ബാധിക്കുന്നുണ്ടെങ്കിൽ എങ്ങനെ?
ബാധകമല്ല	ഷീറ്റ് ടു കെട്ടിടം	ഓടിട്ട കെട്ടിടം	ഏറ്റെടുക്കുന്ന ഭൂമിയിലുള്ള കെട്ടിടത്തിന്റെ ഘടന
അനുകൂലം	അനുകൂലം	അനുകൂലം	നിർദ്ദിഷ്ട പദ്ധതിയെ നിങ്ങൾ അനുകൂലിക്കുന്നുണ്ടോ?
തയ്യാറാണ്		തയ്യാറാണ്	പദ്ധതിക്കുവേണ്ടി ഭൂമി/വസ്തു വിട്ടുനൽകാൻ നിങ്ങൾ തയ്യാറാണോ?

CHT-294	CHT-293	CHT-292	ക്രമ നമ്പർ
കൃഷ്ണ കുമാർ ശിൽപാ റാണി	ശിവമണി	ശരത്	ഭൂവുടമയുടെ പേര്
പ്ലാവിൻ തും, ഇടവ 695311	തറവാട്, തൈക്കേവിള, എച്ച് എസ് റോഡ്, മാന്തറ, ഇടവ പിഒ.	തൈക്കേവിള, എച്ച് എസ് റോഡ്, മാന്തറ, ഇടവ പിഒ.	വസ്തുവിന്റെ വിലാസം
വരുമാനത്തെ ബാധിക്കില്ല	വരുമാനത്തെ ബാധിക്കില്ല	വരുമാനത്തെ ബാധിക്കില്ല	ഭൂമി/വസ്തു ഏറ്റെടുക്കൽ കൂടുമ്പോൾ വരുമാനത്തെ ഏതെങ്കിലും തരത്തിൽ ബാധിക്കുമോ?
ബാധകമല്ല	ബാധകമല്ല	ബാധകമല്ല	ഭൂമി ഏറ്റെടുക്കൽ കൂടുമ്പോൾ പ്രാഥമിക വരുമാന മാർഗ്ഗത്തെയാണോ ബാധിക്കുന്നത്
509/1-എ	499/1	482/1-2	സർവ്വേ നമ്പർ
28427	24356	19924	തണ്ടപ്പേര് നമ്പർ
1	1	1	ബ്ലോക്ക് നമ്പർ
ഇടവ	ഇടവ	ഇടവ	വില്ലേജ്
ഇടവ	ഇടവ	ഇടവ	ഗ്രാമ പഞ്ചായത്ത്/മുനിസിപ്പാലിറ്റി
വർക്കല	വർക്കല	വർക്കല	താലൂക്ക്
പുരയിടം	പുരയിടം	പുരയിടം	വസ്തുവിന്റെ തരം
തരിശുഭൂമി	പാർപ്പിടം	പാർപ്പിടം	വസ്തുവിന്റെ ഉപയോഗം
സംയുക്ത ഉടമസ്ഥത	ഏക ഉടമസ്ഥത	ഏക ഉടമസ്ഥത	ഏറ്റെടുക്കുന്ന ഭൂമിയുടെ ഉടമസ്ഥതരം
ഭാഗികമായി	ഭാഗികമായി	ഭാഗികമായി	ഏറ്റെടുക്കുന്ന ഭൂമി/വസ്തുവിന്റെ നഷ്ടം
ബാധകമല്ല	ബാധിക്കും	ബാധിക്കില്ല	ഭൂമി ഏറ്റെടുക്കൽ കെട്ടിടത്തെ ബാധിക്കുന്നുണ്ടോ?
ബാധകമല്ല	ഭാഗികമായി	ബാധകമല്ല	ഭൂമി ഏറ്റെടുക്കൽ കെട്ടിടത്തെ ബാധിക്കുന്നുണ്ടെങ്കിൽ എങ്ങനെ?
ബാധകമല്ല	വാർക്ക കെട്ടിടം	ബാധകമല്ല	ഏറ്റെടുക്കുന്ന ഭൂമിയിലുള്ള കെട്ടിടത്തിന്റെ പലട
അനുകൂലം	അനുകൂലം	അനുകൂലം	നിർദ്ദിഷ്ട പദ്ധതിയെ നിങ്ങൾ അനുകൂലിക്കുന്നുണ്ടോ?
തയ്യാറാണ്	തയ്യാറാണ്	തയ്യാറാണ്	പദ്ധതിക്കുവേണ്ടി ഭൂമി/വസ്തു വിട്ടുനൽകാൻ നിങ്ങൾ തയ്യാറാണോ?

CHT-296	CHT-295	ക്രമ നമ്പർ
രാമചന്ദ്രൻ നായർ	ബാബുരാജൻ,വിജയ കുമാരി	ഭൂവുടമയുടെ പേര്
പ്ലാവിൻ തും, എച്ച് എസ് റോഡ്, ഇടവ 695311	പ്ലാന്തും വീട്, മാന്തിറ, ഇടവ 695311	വസ്തുവിന്റെ വിലാസം
ഭാഗികമായി ബാധിക്കും.	വരുമാനത്തെ ബാധിക്കില്ല	ഭൂമി/വസ്തു ഏറ്റെടുക്കൽ കൂടുംബ വരുമാനത്തെ ഏതെങ്കിലും തരത്തിൽ ബാധിക്കുമോ?
അല്ല	ബാധകമല്ല	ഭൂമി ഏറ്റെടുക്കൽ കൂടുംബത്തിന്റെ പ്രാഥമിക വരുമാന മാർഗ്ഗത്തെയാണോ ബാധിക്കുന്നത്
509/2എ	509/4, 509/11	സർവ്വേ നമ്പർ
19505	22661	തണ്ടപ്പേര് നമ്പർ
1	1	ബ്ലോക്ക് നമ്പർ
ഇടവ	ഇടവ	വില്ലേജ്
ഇടവ	ഇടവ	ഗ്രാമ പഞ്ചായത്ത്/മുനിസിപ്പാലിറ്റി
വർക്കല	വർക്കല	താലൂക്ക്
പുരയിടം	പുരയിടം	വസ്തുവിന്റെ തരം
കൃഷി	കൃഷി	വസ്തുവിന്റെ ഉപയോഗം
ഏക ഉടമസ്ഥത	സംയുക്ത ഉടമസ്ഥത	ഏറ്റെടുക്കുന്ന ഭൂമിയുടെ ഉടമസ്ഥതരം
ഭാഗികമായി	ഭാഗികമായി	ഏറ്റെടുക്കുന്ന ഭൂമി/വസ്തുവിന്റെ നഷ്ടം
ബാധിക്കും	ബാധകമല്ല	ഭൂമി ഏറ്റെടുക്കൽ കെട്ടിടത്തെ ബാധിക്കുന്നുണ്ടോ?
പൂർണ്ണമായി	ബാധകമല്ല	ഭൂമി ഏറ്റെടുക്കൽ കെട്ടിടത്തെ ബാധിക്കുന്നുണ്ടെങ്കിൽ എങ്ങനെ?
വാർക്ക കെട്ടിടം	ബാധകമല്ല	ഏറ്റെടുക്കുന്ന ഭൂമിയിലുള്ള കെട്ടിടത്തിന്റെ ഘടന
അനുകൂലം	അനുകൂലം	നിർദ്ദിഷ്ട പദ്ധതിയെ നിങ്ങൾ അനുകൂലിക്കുന്നുണ്ടോ?
തയ്യാറാണ്	തയ്യാറാണ്	പദ്ധതിക്കുവേണ്ടി ഭൂമി/വസ്തു വിട്ടുനൽകാൻ നിങ്ങൾ തയ്യാറാണോ?

CHT-299	CHT-298	CHT-297	ക്രമ നമ്പർ
റീത്താകുമാരി	പ്രതീപ് പി	പ്രതീപ് പി	ഭൂവുടമയുടെ പേര്
നമ്പച്ചൻവിള വീട്, വെൻകുളം, ഇടവ 695311	നമ്പച്ചൻവിള വീട്, വെൻകുളം, ഇടവ 695311	നമ്പച്ചൻവിള വീട്, വെൻകുളം, ഇടവ 695311	വസ്തുവിന്റെ വിലാസം
വരുമാനത്തെ ബാധിക്കില്ല	ഭാഗികമായി ബാധിക്കും.	ഭാഗികമായി ബാധിക്കും.	ഭൂമി/വസ്തു ഏറ്റെടുക്കൽ കൂടുംബ വരുമാനത്തെ ഏതെങ്കിലും തരത്തിൽ ബാധിക്കുമോ?
ബാധകമല്ല	അല്ല	അതെ	ഭൂമി ഏറ്റെടുക്കൽ കൂടുംബത്തിന്റെ പ്രാഥമിക വരുമാന മാർഗ്ഗത്തെയാണോ ബാധിക്കുന്നത്
503/3-1-1	508/3	80/4-2	സർവ്വേ നമ്പർ
27838	27846	27749	തണ്ടപ്പേര് നമ്പർ
1	1	1	ബ്ലോക്ക് നമ്പർ
ഇടവ	ഇടവ	ഇടവ	വില്ലേജ്
ഇടവ	ഇടവ	ഇടവ	ഗ്രാമ പഞ്ചായത്ത്/മുനിസിപ്പാലിറ്റി
വർക്കല	വർക്കല	വർക്കല	താലൂക്ക്
പുരയിടം	പുരയിടം	പുരയിടം	വസ്തുവിന്റെ തരം
കൃഷി	കൃഷി	കൃഷി	വസ്തുവിന്റെ ഉപയോഗം
ഏക ഉടമസ്ഥത	ഏക ഉടമസ്ഥത	ഏക ഉടമസ്ഥത	ഏറ്റെടുക്കുന്ന ഭൂമിയുടെ ഉടമസ്ഥതരം
ഭാഗികമായി	ഭാഗികമായി	ഭാഗികമായി	ഏറ്റെടുക്കുന്ന ഭൂമി/വസ്തുവിന്റെ നഷ്ടം
ബാധകമല്ല	ബാധകമല്ല	ബാധിക്കില്ല	ഭൂമി ഏറ്റെടുക്കൽ കെട്ടിടത്തെ ബാധിക്കുന്നുണ്ടോ?
ബാധകമല്ല	ബാധകമല്ല	ബാധകമല്ല	ഭൂമി ഏറ്റെടുക്കൽ കെട്ടിടത്തെ ബാധിക്കുന്നുണ്ടെങ്കിൽ എങ്ങനെ?
ബാധകമല്ല	ബാധകമല്ല	ബാധകമല്ല	ഏറ്റെടുക്കുന്ന ഭൂമിയിലുള്ള കെട്ടിടത്തിന്റെ ഘടന
അനുകൂലം	അനുകൂലം	അനുകൂലം	നിർദ്ദിഷ്ട പദ്ധതിയെ നിങ്ങൾ അനുകൂലിക്കുന്നുണ്ടോ?
തയ്യാറാണ്	തയ്യാറാണ്	തയ്യാറാണ്	പദ്ധതിക്കുവേണ്ടി ഭൂമി/വസ്തു വിട്ടുനൽകാൻ നിങ്ങൾ തയ്യാറാണോ?

CHT-302	CHT-301	CHT-300	ക്രമ നമ്പർ
അബ്ദുൾ റസാഖ്	ഗീതാ ദേവി അമ്മ (ലേറ്റ്)	പ്രീതാകുമാരി	ഭൂവുടമയുടെ പേര്
കുഞ്ഞാരി വീളാകം, മാന്തറ, ഇടവ 695311	നമ്പച്ചർവിള വീട്, മാന്തറ, ഇടവ 695311	നമ്പച്ചൻവിള വീട്, വെൻകുളം, ഇടവ 695311	വസ്തുവിന്റെ വിലാസം
വരുമാനത്തെ ബാധിക്കില്ല	വരുമാനത്തെ ബാധിക്കില്ല	വരുമാനത്തെ ബാധിക്കില്ല	ഭൂമി/വസ്തു ഏറ്റെടുക്കൽ കൂടുംബ വരുമാനത്തെ ഏതെങ്കിലും തരത്തിൽ ബാധിക്കുമോ?
ബാധകമല്ല	ബാധകമല്ല	ബാധകമല്ല	ഭൂമി ഏറ്റെടുക്കൽ കൂടുംബത്തിന്റെ പ്രാഥമിക വരുമാന മാർഗ്ഗത്തെയാണോ ബാധിക്കുന്നത്
	508/2	508/3-2	സർവ്വേ നമ്പർ
	11938	27839	തണ്ടപ്പേര് നമ്പർ
1	1	1	ബ്ലോക്ക് നമ്പർ
ഇടവ	ഇടവ	ഇടവ	വില്ലേജ്
ഇടവ	ഇടവ	ഇടവ	ഗ്രാമ പഞ്ചായത്ത്/മുനിസിപ്പാലിറ്റി
വർക്കല	വർക്കല	വർക്കല	താലൂക്ക്
പുരയിടം	പുരയിടം	പുരയിടം	വസ്തുവിന്റെ തരം
പാർപ്പിടം	തരിശുഭൂമി	കൃഷി	വസ്തുവിന്റെ ഉപയോഗം
ഏക ഉടമസ്ഥത	ഏക ഉടമസ്ഥത	ഏക ഉടമസ്ഥത	ഏറ്റെടുക്കുന്ന ഭൂമിയുടെ ഉടമസ്ഥതരം
പുർണ്ണമായി	ഭാഗികമായി	ഭാഗികമായി	ഏറ്റെടുക്കുന്ന ഭൂമി/വസ്തുവിന്റെ നഷ്ടം
ബാധിക്കും	ബാധകമല്ല	ബാധകമല്ല	ഭൂമി ഏറ്റെടുക്കൽ കെട്ടിടത്തെ ബാധിക്കുന്നുണ്ടോ?
പുർണ്ണമായി	ബാധകമല്ല	ബാധകമല്ല	ഭൂമി ഏറ്റെടുക്കൽ കെട്ടിടത്തെ ബാധിക്കുന്നുണ്ടെങ്കിൽ എങ്ങനെ?
വാർക്ക കെട്ടിടം	ബാധകമല്ല	ബാധകമല്ല	ഏറ്റെടുക്കുന്ന ഭൂമിയിലുള്ള കെട്ടിടത്തിന്റെ ഘടന
അനുകൂലം	അനുകൂലം	അനുകൂലം	നിർദ്ദിഷ്ട പദ്ധതിയെ നിങ്ങൾ അനുകൂലിക്കുന്നുണ്ടോ?
തയ്യാറാണ്	തയ്യാറാണ്	തയ്യാറാണ്	പദ്ധതിക്കുവേണ്ടി ഭൂമി/വസ്തു വിട്ടുനൽകാൻ നിങ്ങൾ തയ്യാറാണോ?

CHT-304	CHT-303	ക്രമ നമ്പർ
പി പ്രീത	മിനി	ഭൂവുടമയുടെ പേര്
പ്ലാന്റും, എച്ച് എസ് റോഡ്, ഇടവ 695311	പ്ലാന്റുത്തിൽ വീട്, മാന്തറ, ഇടവ പി ഒ. 695311	വസ്തുവിന്റെ വിലാസം
വരുമാനത്തെ ബാധിക്കില്ല	വരുമാനത്തെ ബാധിക്കില്ല	ഭൂമി/വസ്തു ഏറ്റെടുക്കൽ കൂടുംബ വരുമാനത്തെ ഏതെങ്കിലും തരത്തിൽ ബാധിക്കുമോ?
ബാധകമല്ല	ബാധകമല്ല	ഭൂമി ഏറ്റെടുക്കൽ കൂടുംബത്തിന്റെ പ്രാഥമിക വരുമാന മാർഗ്ഗത്തെയാണോ ബാധിക്കുന്നത്
509/2-2-1	509/3	സർവ്വേ നമ്പർ
29242	18876	തണ്ടപ്പേര് നമ്പർ
1	1	ബ്ലോക്ക് നമ്പർ
ഇടവ	ഇടവ	വില്ലേജ്
ഇടവ	ഇടവ	ഗ്രാമ പഞ്ചായത്ത്/മുനിസിപ്പാലിറ്റി
വർക്കല	വർക്കല	താലൂക്ക്
പുരയിടം	പുരയിടം	വസ്തുവിന്റെ തരം
പാർപ്പിടം	കൃഷി	വസ്തുവിന്റെ ഉപയോഗം
ഏക ഉടമസ്ഥത	ഏക ഉടമസ്ഥത	ഏറ്റെടുക്കുന്ന ഭൂമിയുടെ ഉടമസ്ഥതരം
ഭാഗികമായി	ഭാഗികമായി	ഏറ്റെടുക്കുന്ന ഭൂമി/വസ്തുവിന്റെ നഷ്ടം
ബാധിക്കും	ബാധകമല്ല	ഭൂമി ഏറ്റെടുക്കൽ കെട്ടിടത്തെ ബാധിക്കുന്നുണ്ടോ?
ഭാഗികമായി	ബാധകമല്ല	ഭൂമി ഏറ്റെടുക്കൽ കെട്ടിടത്തെ ബാധിക്കുന്നുണ്ടെങ്കിൽ എങ്ങനെ?
വാർക്ക കെട്ടിടം	ബാധകമല്ല	ഏറ്റെടുക്കുന്ന ഭൂമിയിലുള്ള കെട്ടിടത്തിന്റെ ഘടന
അനുകൂലം	അനുകൂലം	നിർദ്ദിഷ്ട പദ്ധതിയെ നിങ്ങൾ അനുകൂലിക്കുന്നുണ്ടോ?
തയ്യാറാണ്	തയ്യാറാണ്	പദ്ധതിക്കുവേണ്ടി ഭൂമി/വസ്തു വിട്ടുനൽകാൻ നിങ്ങൾ തയ്യാറാണോ?

CHT-307	CHT-306	CHT-305	ക്രമ നമ്പർ
സുധികുമാർ	ശശിധരൻ	ബീന, ബിജു	ഭൂവുടമയുടെ പേര്
തെക്കേവിള , ഇടവ പിഒ.	ഇന്ദിവിഹാർ, എച്ച് എസ് റോഡ്, ഇടവ 695311	തെക്കേവിള , ഇടവ പിഒ.	വസ്തുവിന്റെ വിലാസം
ഭാഗികമായി ബാധിക്കും.	വരുമാനത്തെ ബാധിക്കില്ല	വരുമാനത്തെ ബാധിക്കില്ല	ഭൂമി/വസ്തു ഏറ്റെടുക്കൽ കൂടുംബ വരുമാനത്തെ ഏതെങ്കിലും തരത്തിൽ ബാധിക്കുമോ?
അതെ	ബാധകമല്ല	ബാധകമല്ല	ഭൂമി ഏറ്റെടുക്കൽ കൂടുംബത്തിന്റെ പ്രാഥമിക വരുമാന മാർഗ്ഗത്തെയാണോ ബാധിക്കുന്നത്
477/18	475/2	477/2	സർവ്വേ നമ്പർ
22593	6773	6789/എ	തണ്ടപ്പേര് നമ്പർ
1	1	1	ബ്ലോക്ക് നമ്പർ
ഇടവ	ഇടവ	ഇടവ	വില്ലേജ്
ഇടവ	ഇടവ	ഇടവ	ഗ്രാമ പഞ്ചായത്ത്/മുനിസിപ്പാലിറ്റി
വർക്കല	വർക്കല	വർക്കല	താലൂക്ക്
പുരയിടം	പുരയിടം	പുരയിടം	വസ്തുവിന്റെ തരം
വാണിജ്യം	പാർപ്പിടം	പാർപ്പിടം	വസ്തുവിന്റെ ഉപയോഗം
ഏക ഉടമസ്ഥത	ഏക ഉടമസ്ഥത	സംയുക്ത ഉടമസ്ഥത	ഏറ്റെടുക്കുന്ന ഭൂമിയുടെ ഉടമസ്ഥതരം
ഭാഗികമായി	ഭാഗികമായി	ഭാഗികമായി	ഏറ്റെടുക്കുന്ന ഭൂമി/വസ്തുവിന്റെ നഷ്ടം
ബാധിക്കും	ബാധിക്കില്ല	ബാധിക്കും	ഭൂമി ഏറ്റെടുക്കൽ കെട്ടിടത്തെ ബാധിക്കുന്നുണ്ടോ?
ഭാഗികമായി	ബാധകമല്ല	ഭാഗികമായി	ഭൂമി ഏറ്റെടുക്കൽ കെട്ടിടത്തെ ബാധിക്കുന്നുണ്ടെങ്കിൽ എങ്ങനെ?
ഷീറ്റ് 5 കെട്ടിടം	ബാധകമല്ല	ഓട്, ഷീറ്റ്	ഏറ്റെടുക്കുന്ന ഭൂമിയിലുള്ള കെട്ടിടത്തിന്റെ ഘടന
അനുകൂലം	അനുകൂലം	അനുകൂലം	നിർദ്ദിഷ്ട പദ്ധതിയെ നിങ്ങൾ അനുകൂലിക്കുന്നുണ്ടോ?
തയ്യാറാണ്	തയ്യാറാണ്	തയ്യാറാണ്	പദ്ധതിക്കുവേണ്ടി ഭൂമി/വസ്തു വിട്ടുനൽകാൻ നിങ്ങൾ തയ്യാറാണോ?

CHT-309	CHT-308	ക്രമ നമ്പർ
സുരേഷ് ബാബു	മോഹൻ	ഭൂവുടമയുടെ പേര്
ശ്രീശൈലം, കലങ്കിൽ, മാന്തറ, ഇടവ പി.ഒ	അഭിരാമം, എച്ച് എസ് റോഡ്, ഇടവ പി.ഒ.	വസ്തുവിന്റെ വിലാസം
വരുമാനത്തെ ബാധിക്കില്ല	വരുമാനത്തെ ബാധിക്കില്ല	ഭൂമി/വസ്തു ഏറ്റെടുക്കൽ കൂടുംബ വരുമാനത്തെ ഏതെങ്കിലും തരത്തിൽ ബാധിക്കുമോ?
ബാധകമല്ല	ബാധകമല്ല	ഭൂമി ഏറ്റെടുക്കൽ കൂടുംബത്തിന്റെ പ്രാഥമിക വരുമാന മാർഗ്ഗത്തെയാണോ ബാധിക്കുന്നത്
498/1-6	477/1	സർവ്വേ നമ്പർ
13098	22214	തണ്ടപ്പേര് നമ്പർ
1	1	ബ്ലോക്ക് നമ്പർ
ഇടവ	ഇടവ	വില്ലേജ്
ഇടവ	ഇടവ	ഗ്രാമ പഞ്ചായത്ത്/മുനിസിപ്പാലിറ്റി
വർക്കല	വർക്കല	താലൂക്ക്
പുരയിടം	പുരയിടം	വസ്തുവിന്റെ തരം
പാർപ്പിടം	പാർപ്പിടം	വസ്തുവിന്റെ ഉപയോഗം
ഏക ഉടമസ്ഥത	ഏക ഉടമസ്ഥത	ഏറ്റെടുക്കുന്ന ഭൂമിയുടെ ഉടമസ്ഥതരം
ഭാഗികമായി	ഭാഗികമായി	ഏറ്റെടുക്കുന്ന ഭൂമി/വസ്തുവിന്റെ നഷ്ടം
ബാധിക്കില്ല	ബാധിക്കില്ല	ഭൂമി ഏറ്റെടുക്കൽ കെട്ടിടത്തെ ബാധിക്കുന്നുണ്ടോ?
ബാധകമല്ല	ബാധകമല്ല	ഭൂമി ഏറ്റെടുക്കൽ കെട്ടിടത്തെ ബാധിക്കുന്നുണ്ടെങ്കിൽ എങ്ങനെ?
ബാധകമല്ല	ബാധകമല്ല	ഏറ്റെടുക്കുന്ന ഭൂമിയിലുള്ള കെട്ടിടത്തിന്റെ ഘടന
അനുകൂലം	അനുകൂലം	നിർദ്ദിഷ്ട പദ്ധതിയെ നിങ്ങൾ അനുകൂലിക്കുന്നുണ്ടോ?
തയ്യാറാണ്	തയ്യാറാണ്	പദ്ധതിക്കുവേണ്ടി ഭൂമി/വസ്തു വിട്ടുനൽകാൻ നിങ്ങൾ തയ്യാറാണോ?

CHT-311	CHT-310	ക്രമ നമ്പർ
ശ്രീലത, ശ്രീകുമാർ	മണി എസ്	ഭൂവുടമയുടെ പേര്
സമശ്രീ, എച്ച് എസ് റോഡ്, ഇടവ പിഒ.	കുടാരം, മാന്തറ ഇടവ പി.ഒ.	വസ്തുവിന്റെ വിലാസം
ഭാഗികമായി ബാധിക്കും.	വരുമാനത്തെ ബാധിക്കില്ല	ഭൂമി/വസ്തു ഏറ്റെടുക്കൽ കൂടുംബ വരുമാനത്തെ ഏതെങ്കിലും തരത്തിൽ ബാധിക്കുമോ?
അല്ല	ബാധകമല്ല	ഭൂമി ഏറ്റെടുക്കൽ കൂടുംബത്തിന്റെ പ്രാഥമിക വരുമാന മാർഗ്ഗത്തെയാണോ ബാധിക്കുന്നത്
498/7, 498/1, 498/1-4	477/8	സർവ്വേ നമ്പർ
13100	6804	തണ്ടപ്പേര് നമ്പർ
1	1	ബ്ലോക്ക് നമ്പർ
ഇടവ	ഇടവ	വില്ലേജ്
ഇടവ	ഇടവ	ഗ്രാമ പഞ്ചായത്ത്/മുനിസിപ്പാലിറ്റി
വർക്കല	വർക്കല	താലൂക്ക്
പുരയിടം	പുരയിടം	വസ്തുവിന്റെ തരം
വാണിജ്യം	പാർപ്പിടവും വാണിജ്യവും	വസ്തുവിന്റെ ഉപയോഗം
സംയുക്ത ഉടമസ്ഥത	ഏക ഉടമസ്ഥത	ഏറ്റെടുക്കുന്ന ഭൂമിയുടെ ഉടമസ്ഥതരം
ഭാഗികമായി	ഭാഗികമായി	ഏറ്റെടുക്കുന്ന ഭൂമി/വസ്തുവിന്റെ നഷ്ടം
ബാധിക്കും	ബാധകമല്ല	ഭൂമി ഏറ്റെടുക്കൽ കെട്ടിടത്തെ ബാധിക്കുന്നുണ്ടോ?
ഭാഗികമായി	ബാധകമല്ല	ഭൂമി ഏറ്റെടുക്കൽ കെട്ടിടത്തെ ബാധിക്കുന്നുണ്ടെങ്കിൽ എങ്ങനെ?
വാർക്ക കെട്ടിടം	ബാധകമല്ല	ഏറ്റെടുക്കുന്ന ഭൂമിയിലുള്ള കെട്ടിടത്തിന്റെ ഘടന
പ്രതികൂലം	അനുകൂലം	നിർദ്ദിഷ്ട പദ്ധതിയെ നിങ്ങൾ അനുകൂലിക്കുന്നുണ്ടോ?
തയ്യാറാണ്	തയ്യാറാണ്	പദ്ധതിക്കുവേണ്ടി ഭൂമി/വസ്തു വിട്ടുനൽകാൻ നിങ്ങൾ തയ്യാറാണോ?

CHT-314	CHT-313	CHT-312	ക്രമ നമ്പർ
ഫർഹാദ് കാസിം റഹ്മാൻ	ജയകുമാർ	അമൽബോസ്	ഭൂവുടമയുടെ പേര്
ആലുമ്മുട് ഹൗസ്, ഇടവ, വെൺകുളം പി.ഒ - 695311	തെക്കേവില പുത്തൻ വീട്, എച്ച് എസ് ജംഗ്ഷൻ, ഇടവ പി ഒ.	പുത്തൻ മഠം, എച്ച് എസ് റോഡ്, ഇടവ പി.ഒ.	വസ്തുവിന്റെ വിലാസം
വരുമാനത്തെ ബാധിക്കില്ല	പൂർണ്ണമായും ബാധിക്കും	വരുമാനത്തെ ബാധിക്കില്ല	ഭൂമി/വസ്തു ഏറ്റെടുക്കൽ കൂടുംബ വരുമാനത്തെ ഏതെങ്കിലും തരത്തിൽ ബാധിക്കുമോ?
ബാധകമല്ല	അതെ	ബാധകമല്ല	ഭൂമി ഏറ്റെടുക്കൽ കൂടുംബത്തിന്റെ പ്രാഥമിക വരുമാന മാർഗ്ഗത്തെയാണോ ബാധിക്കുന്നത്
84/2-A-1	498/1-5	508/17-2	സർവ്വേ നമ്പർ
27611	13097	26883	തണ്ടപ്പേര് നമ്പർ
01	1	1	ബ്ലോക്ക് നമ്പർ
ഇടവ	ഇടവ	ഇടവ	വില്ലേജ്
ഇടവ	ഇടവ	ഇടവ	ഗ്രാമ പഞ്ചായത്ത്/മുനിസിപ്പാലിറ്റി
വർക്കല	വർക്കല	വർക്കല	താലൂക്ക്
പുരയിടം	പുരയിടം	പുരയിടം	വസ്തുവിന്റെ തരം
തരിശുഭൂമി	വാണിജ്യം	പാർപ്പിടം	വസ്തുവിന്റെ ഉപയോഗം
ഏക ഉടമസ്ഥത	ഏക ഉടമസ്ഥത	ഏക ഉടമസ്ഥത	ഏറ്റെടുക്കുന്ന ഭൂമിയുടെ ഉടമസ്ഥതരം
ഭാഗികമായി	ഭാഗികമായി	ഭാഗികമായി	ഏറ്റെടുക്കുന്ന ഭൂമി/വസ്തുവിന്റെ നഷ്ടം
ബാധിക്കില്ല	ബാധിക്കും	ബാധിക്കും	ഭൂമി ഏറ്റെടുക്കൽ കെട്ടിടത്തെ ബാധിക്കുന്നുണ്ടോ?
ബാധകമല്ല	ഭാഗികമായി	ഭാഗികമായി	ഭൂമി ഏറ്റെടുക്കൽ കെട്ടിടത്തെ ബാധിക്കുന്നുണ്ടെങ്കിൽ എങ്ങനെ?
ബാധകമല്ല	വാർക്ക കെട്ടിടം	വാർക്ക കെട്ടിടം	ഏറ്റെടുക്കുന്ന ഭൂമിയിലുള്ള കെട്ടിടത്തിന്റെ ഘടന
അനുകൂലം	അനുകൂലം	അനുകൂലം	നിർദ്ദിഷ്ട പദ്ധതിയെ നിങ്ങൾ അനുകൂലിക്കുന്നുണ്ടോ?
തയ്യാറാണ്	തയ്യാറാണ്	തയ്യാറാണ്	പദ്ധതിക്കുവേണ്ടി ഭൂമി/വസ്തു വിട്ടുനൽകാൻ നിങ്ങൾ തയ്യാറാണോ?

CHT-317	CHT-316	CHT-315	ക്രമ നമ്പർ
നിസാർ	ഫത്തഹ് അലിഖാൻ	ഫത്തഹ് അലിഖാൻ	ഭൂവുടമയുടെ പേര്
പള്ളിമുക്ക്, വെറ്റിക്കട, ഇടവ - 695311	ആലുമ്മുട് ഹൗസ്, ഇടവ പി.ഒ - 695311	ആലുമ്മുട് ഹൗസ്, ഇടവ പി.ഒ - 695311	വസ്തുവിന്റെ വിലാസം
വരുമാനത്തെ ബാധിക്കില്ല	വരുമാനത്തെ ബാധിക്കില്ല	വരുമാനത്തെ ബാധിക്കില്ല	ഭൂമി/വസ്തു ഏറ്റെടുക്കൽ കൂടുംബ വരുമാനത്തെ ഏതെങ്കിലും തരത്തിൽ ബാധിക്കുമോ?
ബാധകമല്ല	ബാധകമല്ല	ബാധകമല്ല	ഭൂമി ഏറ്റെടുക്കൽ കൂടുംബത്തിന്റെ പ്രാഥമിക വരുമാന മാർഗ്ഗത്തെയാണോ ബാധിക്കുന്നത്
97/5	84/2-A, 100/8-1	100/8-1	സർവ്വേ നമ്പർ
24863	27649	27649	തണ്ടപ്പേര് നമ്പർ
1	1	1	ബ്ലോക്ക് നമ്പർ
ഇടവ	ഇടവ	ഇടവ	വില്ലേജ്
ഇടവ	ഇടവ	ഇടവ	ഗ്രാമ പഞ്ചായത്ത്/മുനിസിപ്പാലിറ്റി
വർക്കല	വർക്കല	വർക്കല	താലൂക്ക്
പുരയിടം	പുരയിടം	പുരയിടം	വസ്തുവിന്റെ തരം
തരിശുഭൂമി	തരിശുഭൂമി	വാണിജ്യം	വസ്തുവിന്റെ ഉപയോഗം
ഏക ഉടമസ്ഥത	ഏക ഉടമസ്ഥത	ഏക ഉടമസ്ഥത	ഏറ്റെടുക്കുന്ന ഭൂമിയുടെ ഉടമസ്ഥതരം
ഭാഗികമായി	ഭാഗികമായി	ഭാഗികമായി	ഏറ്റെടുക്കുന്ന ഭൂമി/വസ്തുവിന്റെ നഷ്ടം
ബാധകമല്ല	ബാധിക്കില്ല	ബാധിക്കില്ല	ഭൂമി ഏറ്റെടുക്കൽ കെട്ടിടത്തെ ബാധിക്കുന്നുണ്ടോ?
ബാധകമല്ല	ബാധകമല്ല	ബാധകമല്ല	ഭൂമി ഏറ്റെടുക്കൽ കെട്ടിടത്തെ ബാധിക്കുന്നുണ്ടെങ്കിൽ എങ്ങനെ?
ബാധകമല്ല	ബാധകമല്ല	ബാധകമല്ല	ഏറ്റെടുക്കുന്ന ഭൂമിയിലുള്ള കെട്ടിടത്തിന്റെ ഘടന
അനുകൂലം	അനുകൂലം	അനുകൂലം	നിർദ്ദിഷ്ട പദ്ധതിയെ നിങ്ങൾ അനുകൂലിക്കുന്നുണ്ടോ?
തയ്യാറാണ്	തയ്യാറാണ്	തയ്യാറാണ്	പദ്ധതിക്കുവേണ്ടി ഭൂമി/വസ്തു വിട്ടുനൽകാൻ നിങ്ങൾ തയ്യാറാണോ?

CHT-320	CHT-319	CHT-318	ക്രമ നമ്പർ
ഷാജിത	സുനന്ദ	നിസാർ	ഭൂവുടമയുടെ പേര്
വെസ്റ്റ് കാപ്പിൽ, മലപ്പുറം ഹൗസ്, ഇടവ പി.ഒ - 695311	കൊച്ചുമാമ, തൊടിയിൽവീട്, ഇടവ - 695311	പാലവിളാകം, പ്രസ്മൂക്ക്, ഇടവ - 695311	വസ്തുവിന്റെ വിലാസം
വരുമാനത്തെ ബാധിക്കില്ല	വരുമാനത്തെ ബാധിക്കില്ല	വരുമാനത്തെ ബാധിക്കില്ല	ഭൂമി/വസ്തു ഏറ്റെടുക്കൽ കൂടുംബ വരുമാനത്തെ ഏതെങ്കിലും തരത്തിൽ ബാധിക്കുമോ?
ബാധകമല്ല	ബാധകമല്ല	ബാധകമല്ല	ഭൂമി ഏറ്റെടുക്കൽ കൂടുംബത്തിന്റെ പ്രാഥമിക വരുമാന മാർഗ്ഗത്തെയാണോ ബാധിക്കുന്നത്
81/3, 6	84/6	548/1-7, 548/1-2	സർവ്വേ നമ്പർ
698/A	29101	26236	തണ്ടപ്പേര് നമ്പർ
1	1	1	ബ്ലോക്ക് നമ്പർ
ഇടവ	ഇടവ	ഇടവ	വില്ലേജ്
ഇടവ	ഇടവ	ഇടവ	ഗ്രാമ പഞ്ചായത്ത്/മുനിസിപ്പാലിറ്റി
വർക്കല	വർക്കല	വർക്കല	താലൂക്ക്
പുരയിടം	പുരയിടം	പുരയിടം	വസ്തുവിന്റെ തരം
പാർപ്പിടം	പാർപ്പിടം	വ്യവസായം	വസ്തുവിന്റെ ഉപയോഗം
ഏക ഉടമസ്ഥത	ഏക ഉടമസ്ഥത	ഏക ഉടമസ്ഥത	ഏറ്റെടുക്കുന്ന ഭൂമിയുടെ ഉടമസ്ഥതരം
ഭാഗികമായി	ഭാഗികമായി	ഭാഗികമായി	ഏറ്റെടുക്കുന്ന ഭൂമി/വസ്തുവിന്റെ നഷ്ടം
ബാധകമല്ല	ബാധകമല്ല	ബാധിക്കില്ല	ഭൂമി ഏറ്റെടുക്കൽ കെട്ടിടത്തെ ബാധിക്കുന്നുണ്ടോ?
ബാധകമല്ല	ബാധകമല്ല	ബാധകമല്ല	ഭൂമി ഏറ്റെടുക്കൽ കെട്ടിടത്തെ ബാധിക്കുന്നുണ്ടെങ്കിൽ എങ്ങനെ?
ബാധകമല്ല	ബാധകമല്ല	ബാധകമല്ല	ഏറ്റെടുക്കുന്ന ഭൂമിയിലുള്ള കെട്ടിടത്തിന്റെ ഘടന
അനുകൂലം	അനുകൂലം	അനുകൂലം	നിർദ്ദിഷ്ട പദ്ധതിയെ നിങ്ങൾ അനുകൂലിക്കുന്നുണ്ടോ?
തയ്യാറാണ്	തയ്യാറാണ്	തയ്യാറാണ്	പദ്ധതിക്കുവേണ്ടി ഭൂമി/വസ്തു വിട്ടുനൽകാൻ നിങ്ങൾ തയ്യാറാണോ?

CHT-322	CHT-321	ക്രമ നമ്പർ
മൻസൂർ, സുഹറാബീവി	വിനോദ്	ഭൂവുടമയുടെ പേര്
കർത്തിച്ചി വീട്, നൈഫ് മൻസിൽ, പള്ളിമുക്ക്, ഇടവ പി.ഒ, ഇടവ, വർക്കല	വിനോദ് കുമാർ, എച്ച്.എസ്. റോഡ്, ഇടവ, 695311	വസ്തുവിന്റെ വിലാസം
വരുമാനത്തെ ബാധിക്കില്ല	വരുമാനത്തെ ബാധിക്കില്ല	ഭൂമി/വസ്തു ഏറ്റെടുക്കൽ കൂടുംബ വരുമാനത്തെ ഏതെങ്കിലും തരത്തിൽ ബാധിക്കുമോ?
ബാധകമല്ല	ബാധകമല്ല	ഭൂമി ഏറ്റെടുക്കൽ കൂടുംബത്തിന്റെ പ്രാഥമിക വരുമാന മാർഗ്ഗത്തെയാണോ ബാധിക്കുന്നത്
106/1	484/8	സർവ്വേ നമ്പർ
22864	28233	തണ്ടപ്പേര് നമ്പർ
1	1	ബ്ലോക്ക് നമ്പർ
ഇടവ	ഇടവ	വില്ലേജ്
ഇടവ	ഇടവ	ഗ്രാമ പഞ്ചായത്ത്/മുനിസിപ്പാലിറ്റി
വർക്കല	വർക്കല	താലൂക്ക്
പുരയിടം	പുരയിടം	വസ്തുവിന്റെ തരം
പാർപ്പിടം	പാർപ്പിടം	വസ്തുവിന്റെ ഉപയോഗം
സംയുക്ത ഉടമസ്ഥത	ഏക ഉടമസ്ഥത	ഏറ്റെടുക്കുന്ന ഭൂമിയുടെ ഉടമസ്ഥതരം
ഭാഗികമായി	ഭാഗികമായി	ഏറ്റെടുക്കുന്ന ഭൂമി/വസ്തുവിന്റെ നഷ്ടം
ബാധകമല്ല	ബാധകമല്ല	ഭൂമി ഏറ്റെടുക്കൽ കെട്ടിടത്തെ ബാധിക്കുന്നുണ്ടോ?
ബാധകമല്ല	ബാധകമല്ല	ഭൂമി ഏറ്റെടുക്കൽ കെട്ടിടത്തെ ബാധിക്കുന്നുണ്ടെങ്കിൽ എങ്ങനെ?
ബാധകമല്ല	ബാധകമല്ല	ഏറ്റെടുക്കുന്ന ഭൂമിയിലുള്ള കെട്ടിടത്തിന്റെ ഘടന
അനുകൂലം	അനുകൂലം	നിർദ്ദിഷ്ട പദ്ധതിയെ നിങ്ങൾ അനുകൂലിക്കുന്നുണ്ടോ?
തയ്യാറാണ്	തയ്യാറാണ്	പദ്ധതിക്കുവേണ്ടി ഭൂമി/വസ്തു വിട്ടുനൽകാൻ നിങ്ങൾ തയ്യാറാണോ?

CHT-325	CHT-324	CHT-323	ക്രമ നമ്പർ
ഷെലജ	ഷാഹിന, നിസാമുദ്ദീൻ	ഫൈസുദ്ദീൻ	ഭൂവുടമയുടെ പേര്
ഷലാസ്, കാപ്പിൽ പി. ഒ, ഇടവ, വർക്കല, തിരുവനന്തപുരം	നിതിൻ ഗാർഡൻ, പാതിരിമുക്ക്, ഇടവ, വർക്കല, തിരുവനന്തപുരം	മാങ്കുട്ടം തൊടി, ഇടവ, വർക്കല, തിരുവനന്തപുരം	വസ്തുവിന്റെ വിലാസം
വരുമാനത്തെ ബാധിക്കില്ല	വരുമാനത്തെ ബാധിക്കില്ല	വരുമാനത്തെ ബാധിക്കില്ല	ഭൂമി/വസ്തു ഏറ്റെടുക്കൽ കൂടുംബ വരുമാനത്തെ ഏതെങ്കിലും തരത്തിൽ ബാധിക്കുമോ?
ബാധകമല്ല	ബാധകമല്ല	ബാധകമല്ല	ഭൂമി ഏറ്റെടുക്കൽ കൂടുംബത്തിന്റെ പ്രാഥമിക വരുമാന മാർഗ്ഗത്തെയാണോ ബാധിക്കുന്നത്
82/16	77-9	94/5, 94/7, 94/8	സർവ്വേ നമ്പർ
791/A	18882	28660, 843	തണ്ടപ്പേര് നമ്പർ
1	1	1	ബ്ലോക്ക് നമ്പർ
ഇടവ	ഇടവ	ഇടവ	വില്ലേജ്
ഇടവ	ഇടവ	ഇടവ	ഗ്രാമ പഞ്ചായത്ത്/മുനിസിപ്പാലിറ്റി
വർക്കല	വർക്കല	വർക്കല	താലൂക്ക്
പുരയിടം	പുരയിടം	പുരയിടം	വസ്തുവിന്റെ തരം
പാർപ്പിടം	പാർപ്പിടം	കൃഷി	വസ്തുവിന്റെ ഉപയോഗം
ഏക ഉടമസ്ഥത	സംയുക്ത ഉടമസ്ഥത	ഏക ഉടമസ്ഥത	ഏറ്റെടുക്കുന്ന ഭൂമിയുടെ ഉടമസ്ഥതരം
ഭാഗികമായി	ഭാഗികമായി	ഭാഗികമായി	ഏറ്റെടുക്കുന്ന ഭൂമി/വസ്തുവിന്റെ നഷ്ടം
ബാധകമല്ല	ബാധകമല്ല	ബാധകമല്ല	ഭൂമി ഏറ്റെടുക്കൽ കെട്ടിടത്തെ ബാധിക്കുന്നുണ്ടോ?
ബാധകമല്ല	ബാധകമല്ല	ബാധകമല്ല	ഭൂമി ഏറ്റെടുക്കൽ കെട്ടിടത്തെ ബാധിക്കുന്നുണ്ടെങ്കിൽ എങ്ങനെ?
ബാധകമല്ല	ബാധകമല്ല	ബാധകമല്ല	ഏറ്റെടുക്കുന്ന ഭൂമിയിലുള്ള കെട്ടിടത്തിന്റെ ഘടന
അനുകൂലം	അനുകൂലം	അനുകൂലം	നിർദ്ദിഷ്ട പദ്ധതിയെ നിങ്ങൾ അനുകൂലിക്കുന്നുണ്ടോ?
തയ്യാറാണ്	തയ്യാറാണ്	തയ്യാറാണ്	പദ്ധതിക്കുവേണ്ടി ഭൂമി/വസ്തു വിട്ടുനൽകാൻ നിങ്ങൾ തയ്യാറാണോ?

CHT-327	CHT-326	ക്രമ നമ്പർ
നജീബ്, മൈന	മെഹർഷാദ്	ഭൂവുടമയുടെ പേര്
കിളിക്കുട്, ഇടവ പി.ഒ	ഷാമിയന, കാപ്പിൽ, ഇടവ, വർക്കല, തിരുവനന്തപുരം	വസ്തുവിന്റെ വിലാസം
വരുമാനത്തെ ബാധിക്കില്ല	വരുമാനത്തെ ബാധിക്കില്ല	ഭൂമി/വസ്തു ഏറ്റെടുക്കൽ കൂടുംബ വരുമാനത്തെ ഏതെങ്കിലും തരത്തിൽ ബാധിക്കുമോ?
ബാധകമല്ല	ബാധകമല്ല	ഭൂമി ഏറ്റെടുക്കൽ കൂടുംബത്തിന്റെ പ്രാഥമിക വരുമാന മാർഗ്ഗത്തെയാണോ ബാധിക്കുന്നത്
81/2	82/15	സർവ്വേ നമ്പർ
23663, 23662	9352	തണ്ടപ്പേര് നമ്പർ
1	1	ബ്ലോക്ക് നമ്പർ
ഇടവ	ഇടവ	വില്ലേജ്
ഇടവ	ഇടവ	ഗ്രാമ പഞ്ചായത്ത്/മുനിസിപ്പാലിറ്റി
വർക്കല	വർക്കല	താലൂക്ക്
പുരയിടം	പുരയിടം	വസ്തുവിന്റെ തരം
പാർപ്പിടം	പാർപ്പിടം	വസ്തുവിന്റെ ഉപയോഗം
സംയുക്ത ഉടമസ്ഥത	ഏക ഉടമസ്ഥത	ഏറ്റെടുക്കുന്ന ഭൂമിയുടെ ഉടമസ്ഥതരം
ഭാഗികമായി	ഭാഗികമായി	ഏറ്റെടുക്കുന്ന ഭൂമി/വസ്തുവിന്റെ നഷ്ടം
ബാധകമല്ല	ബാധകമല്ല	ഭൂമി ഏറ്റെടുക്കൽ കെട്ടിടത്തെ ബാധിക്കുന്നുണ്ടോ?
ബാധകമല്ല	ബാധകമല്ല	ഭൂമി ഏറ്റെടുക്കൽ കെട്ടിടത്തെ ബാധിക്കുന്നുണ്ടെങ്കിൽ എങ്ങനെ?
ബാധകമല്ല	ബാധകമല്ല	ഏറ്റെടുക്കുന്ന ഭൂമിയിലുള്ള കെട്ടിടത്തിന്റെ ഘടന
അനുകൂലം	അനുകൂലം	നിർദ്ദിഷ്ട പദ്ധതിയെ നിങ്ങൾ അനുകൂലിക്കുന്നുണ്ടോ?
തയ്യാറാണ്	തയ്യാറാണ്	പദ്ധതിക്കുവേണ്ടി ഭൂമി/വസ്തു വിട്ടുനൽകാൻ നിങ്ങൾ തയ്യാറാണോ?

CHT-330	CHT-329	CHT-328	ക്രമ നമ്പർ
സൈനുദ്ദീൻ എം. കെ. (Late)	അബ്ദുൾ സലാം, ജാസ്മിൻ സലാം	ഷാനിത	ഭൂവുടമയുടെ പേര്
	ഗോൾഡ് ബെൽ, ഇടവ പി.ഒ	തോട്ടം ഹൗസ്, ഇടവ	വസ്തുവിന്റെ വിലാസം
വരുമാനത്തെ ബാധിക്കില്ല	വരുമാനത്തെ ബാധിക്കില്ല	വരുമാനത്തെ ബാധിക്കില്ല	ഭൂമി/വസ്തു ഏറ്റെടുക്കൽ കൂടുംബ വരുമാനത്തെ ഏതെങ്കിലും തരത്തിൽ ബാധിക്കുമോ?
ബാധകമല്ല	ബാധകമല്ല	ബാധകമല്ല	ഭൂമി ഏറ്റെടുക്കൽ കൂടുംബത്തിന്റെ പ്രാഥമിക വരുമാന മാർഗ്ഗത്തെയാണോ ബാധിക്കുന്നത്
		106/10-3	സർവ്വേ നമ്പർ
		28657	തണ്ടപ്പേര് നമ്പർ
1		1	ബ്ലോക്ക് നമ്പർ
ഇടവ	ഇടവ	ഇടവ	വില്ലേജ്
ഇടവ	ഇടവ	ഇടവ	ഗ്രാമ പഞ്ചായത്ത്/മുനിസിപ്പാലിറ്റി
വർക്കല	വർക്കല	വർക്കല	താലൂക്ക്
പുരയിടം	പുരയിടം	പുരയിടം	വസ്തുവിന്റെ തരം
വാണിജ്യം	പാർപ്പിടം	തരിശുഭൂമി	വസ്തുവിന്റെ ഉപയോഗം
ഏക ഉടമസ്ഥത	സംയുക്ത ഉടമസ്ഥത	ഏക ഉടമസ്ഥത	ഏറ്റെടുക്കുന്ന ഭൂമിയുടെ ഉടമസ്ഥതരം
ഭാഗികമായി	ഭാഗികമായി	ഭാഗികമായി	ഏറ്റെടുക്കുന്ന ഭൂമി/വസ്തുവിന്റെ നഷ്ടം
ബാധിക്കും	ബാധകമല്ല	ബാധകമല്ല	ഭൂമി ഏറ്റെടുക്കൽ കെട്ടിടത്തെ ബാധിക്കുന്നുണ്ടോ?
ഭാഗികമായി	ബാധകമല്ല	ബാധകമല്ല	ഭൂമി ഏറ്റെടുക്കൽ കെട്ടിടത്തെ ബാധിക്കുന്നുണ്ടെങ്കിൽ എങ്ങനെ?
വാർക്ക കെട്ടിടം	ബാധകമല്ല	ബാധകമല്ല	ഏറ്റെടുക്കുന്ന ഭൂമിയിലുള്ള കെട്ടിടത്തിന്റെ ഘടന
അനുകൂലം	അനുകൂലം	അനുകൂലം	നിർദ്ദിഷ്ട പദ്ധതിയെ നിങ്ങൾ അനുകൂലിക്കുന്നുണ്ടോ?
തയ്യാറാണ്	തയ്യാറാണ്	തയ്യാറാണ്	പദ്ധതിക്കുവേണ്ടി ഭൂമി/വസ്തു വിട്ടുനൽകാൻ നിങ്ങൾ തയ്യാറാണോ?

CHT-333	CHT-332	CHT-331	ക്രമ നമ്പർ
ജലജ എസ്. നായർ	സജാദ്	സുനിൽ	ഭൂവുടമയുടെ പേര്
ജി.ബി.കെ.വിലാസ്, കുരയ്ക്കണ്ണി, വർക്കല	മാസ് പ്ലാസ, ഇടവ പി.ഒ. (നിയർ എസ്. ബി.ഐ. ബാങ്ക്)	ഓപ്പോസിറ്റ് ഗുരുമന്ദി രം, ഇടവ പി.ഒ	വസ്തുവിന്റെ വിലാസം
പൂർണ്ണമായും ബാധിക്കും	വരുമാനത്തെ ബാധി ക്കില്ല	ഭാഗികമായി ബാധി ക്കും.	ഭൂമി/വസ്തു ഏറ്റെടുക്കൽ കുടുംബ വരുമാനത്തെ ഏതെ ങ്കിലും തരത്തിൽ ബാധിക്കുമോ?
അല്ല	ബാധകമല്ല	അതെ	ഭൂമി ഏറ്റെടുക്കൽ കുടുംബ ത്തിന്റെ പ്രാഥമിക വരുമാന മാർഗ്ഗ ത്തെയാണോ ബാധിക്കുന്നത്
40	524/20	518/2-15	സർവ്വേ നമ്പർ
3610	29395	16623	തണ്ടപ്പേര് നമ്പർ
76	1	1	ബ്ലോക്ക് നമ്പർ
വർക്കല	ഇടവ	ഇടവ	വില്ലേജ്
വർക്കല	ഇടവ	ഇടവ	ഗ്രാമ പഞ്ചായത്ത്/മുനിസിപ്പാലിറ്റി
വർക്കല	വർക്കല	വർക്കല	താലൂക്ക്
പുരയിടം	പുരയിടം	പുരയിടം	വസ്തുവിന്റെ തരം
പാർപ്പിടം	പാർപ്പിടം	വാണിജ്യം	വസ്തുവിന്റെ ഉപയോഗം
ഏക ഉടമസ്ഥത	ഏക ഉടമസ്ഥത	ഏക ഉടമസ്ഥത	ഏറ്റെടുക്കുന്ന ഭൂമിയുടെ ഉടമസ്ഥ തരം
ഭാഗികമായി	ഭാഗികമായി	ഭാഗികമായി	ഏറ്റെടുക്കുന്ന ഭൂമി/വസ്തുവിന്റെ നഷ്ടം
ബാധിക്കും	ബാധകമല്ല	ബാധിക്കും	ഭൂമി ഏറ്റെടുക്കൽ കെട്ടിടത്തെ ബാധിക്കുന്നുണ്ടോ?
ഭാഗികമായി	ബാധകമല്ല	ഭാഗികമായി	ഭൂമി ഏറ്റെടുക്കൽ കെട്ടിടത്തെ ബാധിക്കുന്നുണ്ടെങ്കിൽ എങ്ങനെ?
വാർക്ക കെട്ടിടം	ബാധകമല്ല	വാർക്ക കെട്ടിടം	ഏറ്റെടുക്കുന്ന ഭൂമിയിലുള്ള കെട്ടി ടത്തിന്റെ ഘടന
പ്രതികൂലം	അനുകൂലം	അനുകൂലം	നിർദ്ദിഷ്ട പദ്ധതിയെ നിങ്ങൾ അനുകൂലിക്കുന്നുണ്ടോ?
തയ്യാറല്ല.	തയ്യാറാണ്	തയ്യാറാണ്	പദ്ധതിക്കുവേണ്ടി ഭൂമി/വസ്തു വിട്ടുനൽകാൻ നിങ്ങൾ തയ്യാറാണോ?

CHT-336	CHT-335	CHT-334	ക്രമ നമ്പർ
മോഹനൻ നായർ മുതൽപേർ	നസ്നിൻ അബ്ദുൾ കരീം	നൗഷിൻ അബ്ദുൾ കരീം	ഭൂവുടമയുടെ പേര്
കുന്നുംപുറത്ത് വിളവീട്, കുരയ്ക്കണ്ണി, വർക്കല	അഞ്ചുമുക്ക്, കൊല്ലം സ്റ്റോറിനു സമീപം	അഞ്ചുമുക്ക്, കൊല്ലം സ്റ്റോറിനു സമീപം	വസ്തുവിന്റെ വിലാസം
പൂർണ്ണമായും ബാധിക്കും	വരുമാനത്തെ ബാധിക്കില്ല	വരുമാനത്തെ ബാധിക്കില്ല	ഭൂമി/വസ്തു ഏറ്റെടുക്കൽ കൂടുംബ വരുമാനത്തെ ഏതെങ്കിലും തരത്തിൽ ബാധിക്കുമോ?
അതെ	ബാധകമല്ല	ബാധകമല്ല	ഭൂമി ഏറ്റെടുക്കൽ കൂടുംബത്തിന്റെ പ്രാഥമിക വരുമാന മാർഗ്ഗത്തെയാണോ ബാധിക്കുന്നത്
		616/10-2	സർവ്വേ നമ്പർ
		29434	തണ്ടപ്പേര് നമ്പർ
		1	ബ്ലോക്ക് നമ്പർ
വർക്കല	ഇടവ	ഇടവ	വില്ലേജ്
വർക്കല	ഇടവ	ഇടവ	ഗ്രാമ പഞ്ചായത്ത്/മുനിസിപ്പാലിറ്റി
വർക്കല	വർക്കല	വർക്കല	താലൂക്ക്
പുരയിടം	പുരയിടം	പുരയിടം	വസ്തുവിന്റെ തരം
പാർപ്പിടവും വാണിജ്യവും	തരിശുഭൂമി	തരിശുഭൂമി	വസ്തുവിന്റെ ഉപയോഗം
സംയുക്ത ഉടമസ്ഥത	ഏക ഉടമസ്ഥത	ഏക ഉടമസ്ഥത	ഏറ്റെടുക്കുന്ന ഭൂമിയുടെ ഉടമസ്ഥതരം
ഭാഗികമായി	ഭാഗികമായി	ഭാഗികമായി	ഏറ്റെടുക്കുന്ന ഭൂമി/വസ്തുവിന്റെ നഷ്ടം
ബാധിക്കും	ബാധകമല്ല	ബാധകമല്ല	ഭൂമി ഏറ്റെടുക്കൽ കെട്ടിടത്തെ ബാധിക്കുന്നുണ്ടോ?
ഭാഗികമായി	ബാധകമല്ല	ബാധകമല്ല	ഭൂമി ഏറ്റെടുക്കൽ കെട്ടിടത്തെ ബാധിക്കുന്നുണ്ടെങ്കിൽ എങ്ങനെ?
ഓടിട്ട കെട്ടിടം	ബാധകമല്ല	ബാധകമല്ല	ഏറ്റെടുക്കുന്ന ഭൂമിയിലുള്ള കെട്ടിടത്തിന്റെ ഘടന
അനുകൂലം	അനുകൂലം	അനുകൂലം	നിർദ്ദിഷ്ട പദ്ധതിയെ നിങ്ങൾ അനുകൂലിക്കുന്നുണ്ടോ?
തയ്യാറാണ്	തയ്യാറാണ്	തയ്യാറാണ്	പദ്ധതിക്കുവേണ്ടി ഭൂമി/വസ്തു വിട്ടുനൽകാൻ നിങ്ങൾ തയ്യാറാണോ?

CHT-338	CHT-337	ക്രമ നമ്പർ
ജലജ ചന്ദ്രബാബു	Kerala Social Welfare Centre (KSWC)	ഭൂവുടമയുടെ പേര്
ട്രെൻഡിനു എതിർവശം	ബോർണിയ മുക്ക്, വർക്കല	വസ്തുവിന്റെ വിലാസം
ഭാഗികമായി ബാധിക്കും.	വരുമാനത്തെ ബാധിക്കില്ല	ഭൂമി/വസ്തു ഏറ്റെടുക്കൽ കൂടുംബ വരുമാനത്തെ ഏതെങ്കിലും തരത്തിൽ ബാധിക്കുമോ?
അതെ	ബാധകമല്ല	ഭൂമി ഏറ്റെടുക്കൽ കൂടുംബത്തിന്റെ പ്രാഥമിക വരുമാന മാർഗ്ഗത്തെയാണോ ബാധിക്കുന്നത്
45	079	സർവ്വേ നമ്പർ
28266	622	തണ്ടപ്പേര് നമ്പർ
182	79	ബ്ലോക്ക് നമ്പർ
വർക്കല	വർക്കല	വില്ലേജ്
വർക്കല	വർക്കല	ഗ്രാമ പഞ്ചായത്ത്/മുനിസിപ്പാലിറ്റി
വർക്കല	വർക്കല	താലൂക്ക്
പുരയിടം	പുരയിടം	വസ്തുവിന്റെ തരം
വാണിജ്യം	വാണിജ്യം	വസ്തുവിന്റെ ഉപയോഗം
ഏക ഉടമസ്ഥത	ട്രസ്റ്റ്	ഏറ്റെടുക്കുന്ന ഭൂമിയുടെ ഉടമസ്ഥതരം
ഭാഗികമായി	ഭാഗികമായി	ഏറ്റെടുക്കുന്ന ഭൂമി/വസ്തുവിന്റെ നഷ്ടം
ബാധിക്കും	ബാധിക്കില്ല	ഭൂമി ഏറ്റെടുക്കൽ കെട്ടിടത്തെ ബാധിക്കുന്നുണ്ടോ?
ഭാഗികമായി	ബാധകമല്ല	ഭൂമി ഏറ്റെടുക്കൽ കെട്ടിടത്തെ ബാധിക്കുന്നുണ്ടെങ്കിൽ എങ്ങനെ?
വാർക്ക കെട്ടിടം	ബാധകമല്ല	ഏറ്റെടുക്കുന്ന ഭൂമിയിലുള്ള കെട്ടിടത്തിന്റെ ഘടന
പ്രതികൂലം	അനുകൂലം	നിർദ്ദിഷ്ട പദ്ധതിയെ നിങ്ങൾ അനുകൂലിക്കുന്നുണ്ടോ?
തയ്യാറല്ല	തയ്യാറാണ്	പദ്ധതിക്കുവേണ്ടി ഭൂമി/വസ്തു വിട്ടുനൽകാൻ നിങ്ങൾ തയ്യാറാണോ?

CHT-341	CHT-340	CHT-339	ക്രമ നമ്പർ
കാവ്യ	സുബാഷ്	സുബാഷ്	ഭൂവുടമയുടെ പേര്
കണ്ണങ്കര, വലിയവീട്ടിൽ ഭഗവതി ക്ഷേത്രത്തിനു സമീപം	സുബാഷ്, ശ്രീശിവം, കുരയ്ക്കണ്ണി, വർക്കല	കുരയ്ക്കണ്ണി, വർക്കല, നേതാജി ഗ്രന്ഥശാല സമീപം	വസ്തുവിന്റെ വിലാസം
ഭാഗികമായി ബാധിക്കും.	ഭാഗികമായി ബാധിക്കും.	ഭാഗികമായി ബാധിക്കും.	ഭൂമി/വസ്തു ഏറ്റെടുക്കൽ കൂടുംബ വരുമാനത്തെ ഏതെങ്കിലും തരത്തിൽ ബാധിക്കുമോ?
അല്ല	അതെ	അതെ	ഭൂമി ഏറ്റെടുക്കൽ കൂടുംബത്തിന്റെ പ്രാഥമിക വരുമാന മാർഗ്ഗത്തെയാണോ ബാധിക്കുന്നത്
69	20	13	സർവ്വേ നമ്പർ
2115	12417	21215	തണ്ടപ്പേര് നമ്പർ
80	87	87	ബ്ലോക്ക് നമ്പർ
വർക്കല	വർക്കല	വർക്കല	വില്ലേജ്
വർക്കല	വർക്കല	വർക്കല	ഗ്രാമ പഞ്ചായത്ത്/മുനിസിപ്പാലിറ്റി
വർക്കല	വർക്കല	വർക്കല	താലൂക്ക്
പുരയിടം	പുരയിടം	പുരയിടം	വസ്തുവിന്റെ തരം
പാർപ്പിടവും വാണിജ്യവും	പാർപ്പിടവും വാണിജ്യവും	പാർപ്പിടവും വാണിജ്യവും	വസ്തുവിന്റെ ഉപയോഗം
ഏക ഉടമസ്ഥത	ഏക ഉടമസ്ഥത	ഏക ഉടമസ്ഥത	ഏറ്റെടുക്കുന്ന ഭൂമിയുടെ ഉടമസ്ഥതരം
ഭാഗികമായി	ഭാഗികമായി	ഭാഗികമായി	ഏറ്റെടുക്കുന്ന ഭൂമി/വസ്തുവിന്റെ നഷ്ടം
ബാധിക്കും	ബാധിക്കും	ബാധിക്കും	ഭൂമി ഏറ്റെടുക്കൽ കെട്ടിടത്തെ ബാധിക്കുന്നുണ്ടോ?
ഭാഗികമായി	ഭാഗികമായി	ഭാഗികമായി	ഭൂമി ഏറ്റെടുക്കൽ കെട്ടിടത്തെ ബാധിക്കുന്നുണ്ടെങ്കിൽ എങ്ങനെ?
വാർക്ക കെട്ടിടം	വാർക്ക കെട്ടിടം	വാർക്ക കെട്ടിടം	ഏറ്റെടുക്കുന്ന ഭൂമിയിലുള്ള കെട്ടിടത്തിന്റെ ഘടന
പ്രതികൂലം	അനുകൂലം	അനുകൂലം	നിർദ്ദിഷ്ട പദ്ധതിയെ നിങ്ങൾ അനുകൂലിക്കുന്നുണ്ടോ?
തയ്യാറല്ല	തയ്യാറാണ്	തയ്യാറാണ്	പദ്ധതിക്കുവേണ്ടി ഭൂമി/വസ്തു വിട്ടുനൽകാൻ നിങ്ങൾ തയ്യാറാണോ?

CHT-343	CHT-342	ക്രമ നമ്പർ
സുജ	അബ്ദുൾ ഫൈസൽ	ഭൂവുടമയുടെ പേര്
നാരായണ മന്ദിരം കൊച്ചുവിളമുക്ക്, വർക്കല	തിനവിള ക്ഷേത്രത്തിന് സമീപം	വസ്തുവിന്റെ വിലാസം
ഭാഗികമായി ബാധിക്കും.	വരുമാനത്തെ ബാധിക്കില്ല	ഭൂമി/വസ്തു ഏറ്റെടുക്കൽ കൂടുംബ വരുമാനത്തെ ഏതെങ്കിലും തരത്തിൽ ബാധിക്കുമോ?
അതെ	ബാധകമല്ല	ഭൂമി ഏറ്റെടുക്കൽ കൂടുംബത്തിന്റെ പ്രാഥമിക വരുമാന മാർഗ്ഗത്തെയാണോ ബാധിക്കുന്നത്
4	44	സർവ്വേ നമ്പർ
22197	758	തണ്ടപ്പേര് നമ്പർ
100	72	ബ്ലോക്ക് നമ്പർ
വർക്കല	വർക്കല	വില്ലേജ്
വർക്കല	വർക്കല	ഗ്രാമ പഞ്ചായത്ത്/മുനിസിപ്പാലിറ്റി
വർക്കല	വർക്കല	താലൂക്ക്
പുരയിടം	പുരയിടം	വസ്തുവിന്റെ തരം
പാർപ്പിടവും വാണിജ്യവും	പാർപ്പിടം	വസ്തുവിന്റെ ഉപയോഗം
ഏക ഉടമസ്ഥത	ഏക ഉടമസ്ഥത	ഏറ്റെടുക്കുന്ന ഭൂമിയുടെ ഉടമസ്ഥതരം
ഭാഗികമായി	ഭാഗികമായി	ഏറ്റെടുക്കുന്ന ഭൂമി/വസ്തുവിന്റെ നഷ്ടം
ബാധിക്കും	ബാധകമല്ല	ഭൂമി ഏറ്റെടുക്കൽ കെട്ടിടത്തെ ബാധിക്കുന്നുണ്ടോ?
ഭാഗികമായി	ബാധകമല്ല	ഭൂമി ഏറ്റെടുക്കൽ കെട്ടിടത്തെ ബാധിക്കുന്നുണ്ടെങ്കിൽ എങ്ങനെ?
വാർക്ക കെട്ടിടം	ബാധകമല്ല	ഏറ്റെടുക്കുന്ന ഭൂമിയിലുള്ള കെട്ടിടത്തിന്റെ ഘടന
പ്രതികൂലം	അനുകൂലം	നിർദ്ദിഷ്ട പദ്ധതിയെ നിങ്ങൾ അനുകൂലിക്കുന്നുണ്ടോ?
തയ്യാറല്ല.	തയ്യാറാണ്	പദ്ധതിക്കുവേണ്ടി ഭൂമി/വസ്തു വിട്ടുനൽകാൻ നിങ്ങൾ തയ്യാറാണോ?

CHT-345	CHT-344	ക്രമ നമ്പർ
ധനപാലൻ സി	സന്തോഷ് കുമാർ	ഭൂവുടമയുടെ പേര്
ഡാനിവില്ല, ജനാർദ്ദനപുരം, വർക്കല, ജനാർദ്ദന സ്വാമി ക്ഷേത്രത്തിനു സമീപം, ധന്യ ടൂറിസ്റ്റ് ഹോം	ജനാർദ്ദനപുരം, ജനാർദ്ദനസ്വാമി ക്ഷേത്രത്തിനു സമീപം	വസ്തുവിന്റെ വിലാസം
വരുമാനത്തെ ബാധിക്കില്ല	ഭാഗികമായി ബാധിക്കും.	ഭൂമി/വസ്തു ഏറ്റെടുക്കൽ കൂടുംബ വരുമാനത്തെ ഏതെങ്കിലും തരത്തിൽ ബാധിക്കുമോ?
ബാധകമല്ല	അതെ	ഭൂമി ഏറ്റെടുക്കൽ കൂടുംബത്തിന്റെ പ്രാഥമിക വരുമാന മാർഗ്ഗത്തെയാണോ ബാധിക്കുന്നത്
99	13	സർവ്വേ നമ്പർ
3770	19027	തണ്ടപ്പേര് നമ്പർ
103	149	ബ്ലോക്ക് നമ്പർ
വർക്കല	വർക്കല	വില്ലേജ്
വർക്കല	വർക്കല	ഗ്രാമ പഞ്ചായത്ത്/മുനിസിപ്പാലിറ്റി
വർക്കല	വർക്കല	താലൂക്ക്
പുരയിടം	പുരയിടം	വസ്തുവിന്റെ തരം
വാണിജ്യം	വാണിജ്യം	വസ്തുവിന്റെ ഉപയോഗം
ഏക ഉടമസ്ഥത	ഏക ഉടമസ്ഥത	ഏറ്റെടുക്കുന്ന ഭൂമിയുടെ ഉടമസ്ഥതരം
ഭാഗികമായി	ഭാഗികമായി	ഏറ്റെടുക്കുന്ന ഭൂമി/വസ്തുവിന്റെ നഷ്ടം
ബാധിക്കില്ല	ബാധിക്കും	ഭൂമി ഏറ്റെടുക്കൽ കെട്ടിടത്തെ ബാധിക്കുന്നുണ്ടോ?
ബാധകമല്ല	ഭാഗികമായി	ഭൂമി ഏറ്റെടുക്കൽ കെട്ടിടത്തെ ബാധിക്കുന്നുണ്ടെങ്കിൽ എങ്ങനെ?
ബാധകമല്ല	വാർക്ക കെട്ടിടം	ഏറ്റെടുക്കുന്ന ഭൂമിയിലുള്ള കെട്ടിടത്തിന്റെ ഘടന
അനുകൂലം	അനുകൂലം	നിർദ്ദിഷ്ട പദ്ധതിയെ നിങ്ങൾ അനുകൂലിക്കുന്നുണ്ടോ?
തയ്യാറാണ്	തയ്യാറാണ്	പദ്ധതിക്കുവേണ്ടി ഭൂമി/വസ്തു വിട്ടുനൽകാൻ നിങ്ങൾ തയ്യാറാണോ?

CHT-347	CHT-346	ക്രമ നമ്പർ
സജീവ്	ബീന മോഹൻ	ഭൂവുടമയുടെ പേര്
വൈഷ്ണവം, കുരക്കണ്ണി, വർക്കല, കാക്കോട് മുക്ക് ബസ് സ്റ്റോപ്പിന് സമീപം	സുഗത നിവാസ്, കുരക്കണ്ണി വർക്കല ബസ്സ്റ്റോപ്പിനു സമീപം	വസ്തുവിന്റെ വിലാസം
വരുമാനത്തെ ബാധിക്കില്ല	വരുമാനത്തെ ബാധിക്കില്ല	ഭൂമി/വസ്തു ഏറ്റെടുക്കൽ കൂടാതെ വരുമാനത്തെ ഏതെങ്കിലും തരത്തിൽ ബാധിക്കുമോ?
ബാധകമല്ല	ബാധകമല്ല	ഭൂമി ഏറ്റെടുക്കൽ കൂടാതെ അതിന്റെ പ്രാഥമിക വരുമാന മാർഗ്ഗത്തെയാണോ ബാധിക്കുന്നത്
	15	സർവ്വേ നമ്പർ
	26957	തണ്ടപ്പേര് നമ്പർ
	100	ബ്ലോക്ക് നമ്പർ
വർക്കല	വർക്കല	വില്ലേജ്
വർക്കല	വർക്കല	ഗ്രാമ പഞ്ചായത്ത്/മുനിസിപ്പാലിറ്റി
വർക്കല	വർക്കല	താലൂക്ക്
പുരയിടം	പുരയിടം	വസ്തുവിന്റെ തരം
പാർപ്പിടവും വാണിജ്യവും	പാർപ്പിടം	വസ്തുവിന്റെ ഉപയോഗം
ഏക ഉടമസ്ഥത	ഏക ഉടമസ്ഥത	ഏറ്റെടുക്കുന്ന ഭൂമിയുടെ ഉടമസ്ഥതരം
ഭാഗികമായി	ഭാഗികമായി	ഏറ്റെടുക്കുന്ന ഭൂമി/വസ്തുവിന്റെ നഷ്ടം
ബാധിക്കും	ബാധിക്കില്ല	ഭൂമി ഏറ്റെടുക്കൽ കെട്ടിടത്തെ ബാധിക്കുന്നുണ്ടോ?
ഭാഗികമായി	ബാധകമല്ല	ഭൂമി ഏറ്റെടുക്കൽ കെട്ടിടത്തെ ബാധിക്കുന്നുണ്ടെങ്കിൽ എങ്ങനെ?
വാർക്ക കെട്ടിടം	ബാധകമല്ല	ഏറ്റെടുക്കുന്ന ഭൂമിയിലുള്ള കെട്ടിടത്തിന്റെ ഘടന
പ്രതികൂലം	പ്രതികൂലം	നിർദ്ദിഷ്ട പദ്ധതിയെ നിങ്ങൾ അനുകൂലിക്കുന്നുണ്ടോ?
തയ്യാറല്ല.	തയ്യാറല്ല.	പദ്ധതിക്കുവേണ്ടി ഭൂമി/വസ്തു വിട്ടുനൽകാൻ നിങ്ങൾ തയ്യാറാണോ?

CHT-350	CHT-349	CHT-348	ക്രമ നമ്പർ
ഷംഷുട്ടീൻ (ലേറ്റ്)	ഷക്കീല	വി. സഹസനാ അയ്യർ	ഭൂവുടമയുടെ പേര്
ഫഹദ്ഷാ മൻസിൽ, അരിവാളം (തെങ്ങുംപണ), നെടുങ്ങ, വിടുതിളാകം ക്ഷേത്രത്തിന് സമീപം.	മംഗലം, നെടുങ്ങ, വെട്ടൂർ	ഹൗസ് നം. 27/343, സന്നദി സ്ത്രീറ്റ് വർക്കല, ജനാർദ്ദനസ്വാമി ക്ഷേത്രത്തിന് സമീപം	വസ്തുവിന്റെ വിലാസം
വരുമാനത്തെ ബാധിക്കില്ല	വരുമാനത്തെ ബാധിക്കില്ല	വരുമാനത്തെ ബാധിക്കില്ല	ഭൂമി/വസ്തു ഏറ്റെടുക്കൽ കൂടുംബ വരുമാനത്തെ ഏതെങ്കിലും തരത്തിൽ ബാധിക്കുമോ?
ബാധകമല്ല	ബാധകമല്ല	ബാധകമല്ല	ഭൂമി ഏറ്റെടുക്കൽ കൂടുംബത്തിന്റെ പ്രാഥമിക വരുമാന മാർഗ്ഗത്തെയാണോ ബാധിക്കുന്നത്
	400	14	സർവ്വേ നമ്പർ
	21841		തണ്ടപ്പേര് നമ്പർ
	6		ബ്ലോക്ക് നമ്പർ
വെട്ടൂർ	വെട്ടൂർ	വർക്കല	വില്ലേജ്
വെട്ടൂർ	വെട്ടൂർ	വർക്കല	ഗ്രാമ പഞ്ചായത്ത്/മുനിസിപ്പാലിറ്റി
ചിറയിൻകീഴ്	ചിറയിൻകീഴ്	വർക്കല	താലൂക്ക്
പുരയിടം	പുരയിടം	പുരയിടം	വസ്തുവിന്റെ തരം
പാർപ്പിടം	പാർപ്പിടം	പാർപ്പിടം	വസ്തുവിന്റെ ഉപയോഗം
ഏക ഉടമസ്ഥത	ഏക ഉടമസ്ഥത	ഏക ഉടമസ്ഥത	ഏറ്റെടുക്കുന്ന ഭൂമിയുടെ ഉടമസ്ഥതരം
ഭാഗികമായി	പൂർണ്ണമായി	ഭാഗികമായി	ഏറ്റെടുക്കുന്ന ഭൂമി/വസ്തുവിന്റെ നഷ്ടം
ബാധിക്കും	ബാധിക്കും	ബാധകമല്ല	ഭൂമി ഏറ്റെടുക്കൽ കെട്ടിടത്തെ ബാധിക്കുന്നുണ്ടോ?
ഭാഗികമായി	പൂർണ്ണമായി	ബാധകമല്ല	ഭൂമി ഏറ്റെടുക്കൽ കെട്ടിടത്തെ ബാധിക്കുന്നുണ്ടെങ്കിൽ എങ്ങനെ?
വാർക്ക കെട്ടിടം	വാർക്ക കെട്ടിടം	ബാധകമല്ല	ഏറ്റെടുക്കുന്ന ഭൂമിയിലുള്ള കെട്ടിടത്തിന്റെ ഘടന
പ്രതികൂലം	പ്രതികൂലം	പ്രതികൂലം	നിർദ്ദിഷ്ട പദ്ധതിയെ നിങ്ങൾ അനുകൂലിക്കുന്നുണ്ടോ?
തയ്യാറാണ്	തയ്യാറല്ല	തയ്യാറല്ല	പദ്ധതിക്കുവേണ്ടി ഭൂമി/വസ്തു വിട്ടുനൽകാൻ നിങ്ങൾ തയ്യാറാണോ?

CHT-353	CHT-352	CHT-351	ക്രമ നമ്പർ
ക്ഷേപജ	ബാജി വി.	സഹീദ്	ഭൂവുടമയുടെ പേര്
പുതിയ പാലത്തിന് സമീപം	ഒന്നാംപാലം നെടുങ്കുറം ബസ് സ്റ്റോപ്പ് തോട്ടത്തിൽ വീട്, നെടുങ്കുറം, അഞ്ചുതെങ്ങ്	ദാറൂൽ സലാം, അരിവാളം, വെട്ടൂർ പി.ഒ., വർക്കല, അരിവാളം ജമാഅത്ത സമീപം	വസ്തുവിന്റെ വിലാസം
പൂർണ്ണമായും ബാധിക്കും	വരുമാനത്തെ ബാധിക്കില്ല	വരുമാനത്തെ ബാധിക്കില്ല	ഭൂമി/വസ്തു ഏറ്റെടുക്കൽ കൂടാതെ വരുമാനത്തെ ഏതെങ്കിലും തരത്തിൽ ബാധിക്കുമോ?
അതെ	ബാധകമല്ല	ബാധകമല്ല	ഭൂമി ഏറ്റെടുക്കൽ കൂടാതെ അതിന്റെ പ്രാഥമിക വരുമാന മാർഗ്ഗത്തെയാണോ ബാധിക്കുന്നത്
400/6		382	സർവ്വേ നമ്പർ
4906		14909	തണ്ടപ്പേര് നമ്പർ
6		3	ബ്ലോക്ക് നമ്പർ
വെട്ടൂർ	അഞ്ചുതെങ്ങ്	വെട്ടൂർ	വില്ലേജ്
വെട്ടൂർ	അഞ്ചുതെങ്ങ്	വെട്ടൂർ	ഗ്രാമ പഞ്ചായത്ത്/മുനിസിപ്പാലിറ്റി
വർക്കല	ചിറയിൻകീഴ്	വർക്കല	താലൂക്ക്
പുരയിടം	പുരയിടം	പുരയിടം	വസ്തുവിന്റെ തരം
പാർപ്പിടം	പാർപ്പിടം	പാർപ്പിടം	വസ്തുവിന്റെ ഉപയോഗം
ഏക ഉടമസ്ഥത	പുറമ്പോക്ക്	ഏക ഉടമസ്ഥത	ഏറ്റെടുക്കുന്ന ഭൂമിയുടെ ഉടമസ്ഥതരം
ഭാഗികമായി	ഭാഗികമായി	ഭാഗികമായി	ഏറ്റെടുക്കുന്ന ഭൂമി/വസ്തുവിന്റെ നഷ്ടം
ബാധിക്കും	ബാധകമല്ല	ബാധിക്കില്ല	ഭൂമി ഏറ്റെടുക്കൽ കെട്ടിടത്തെ ബാധിക്കുന്നുണ്ടോ?
പൂർണ്ണമായി	ബാധകമല്ല	ബാധകമല്ല	ഭൂമി ഏറ്റെടുക്കൽ കെട്ടിടത്തെ ബാധിക്കുന്നുണ്ടെങ്കിൽ എങ്ങനെ?
വാർക്ക കെട്ടിടം	ബാധകമല്ല	ബാധകമല്ല	ഏറ്റെടുക്കുന്ന ഭൂമിയിലുള്ള കെട്ടിടത്തിന്റെ പലട
പ്രതികൂലം	അനുകൂലം	അനുകൂലം	നിർദ്ദിഷ്ട പദ്ധതിയെ നിങ്ങൾ അനുകൂലിക്കുന്നുണ്ടോ?
തയ്യാറല്ല	തയ്യാറാണ്	തയ്യാറാണ്	പദ്ധതിക്കുവേണ്ടി ഭൂമി/വസ്തു വിട്ടുനൽകാൻ നിങ്ങൾ തയ്യാറാണോ?

CHT-355	CHT-354	ക്രമ നമ്പർ
മിഞ്ചു	രഞ്ജിത്/രഞ്ജിനി	ഭൂവുടമയുടെ പേര്
ബംഗ്ലാവിൽ വീട്, കുരക്കെണ്ണി, വർക്കല	ബംഗ്ലാവിൽ വീട്, കുരക്കെണ്ണി, വർക്കല	വസ്തുവിന്റെ വിലാസം
വരുമാനത്തെ ബാധിക്കില്ല	വരുമാനത്തെ ബാധിക്കില്ല	ഭൂമി/വസ്തു ഏറ്റെടുക്കൽ കൂടുംബ വരുമാനത്തെ ഏതെങ്കിലും തരത്തിൽ ബാധിക്കുമോ?
ബാധകമല്ല	ബാധകമല്ല	ഭൂമി ഏറ്റെടുക്കൽ കൂടുംബത്തിന്റെ പ്രാഥമിക വരുമാന മാർഗ്ഗത്തെയാണോ ബാധിക്കുന്നത്
36	454(Old) 35	സർവ്വേ നമ്പർ
19558	18179	തണ്ടപ്പേര് നമ്പർ
108	108	ബ്ലോക്ക് നമ്പർ
വർക്കല	വർക്കല	വില്ലേജ്
വർക്കല	വർക്കല	ഗ്രാമ പഞ്ചായത്ത്/മുനിസിപ്പാലിറ്റി
വർക്കല	വർക്കല	താലൂക്ക്
പുരയിടം	പുരയിടം	വസ്തുവിന്റെ തരം
പാർപ്പിടം	പാർപ്പിടം	വസ്തുവിന്റെ ഉപയോഗം
ഏക ഉടമസ്ഥത	സംയുക്ത ഉടമസ്ഥത	ഏറ്റെടുക്കുന്ന ഭൂമിയുടെ ഉടമസ്ഥതരം
ഭാഗികമായി	ഭാഗികമായി	ഏറ്റെടുക്കുന്ന ഭൂമി/വസ്തുവിന്റെ നഷ്ടം
ബാധിക്കില്ല	ബാധകമല്ല	ഭൂമി ഏറ്റെടുക്കൽ കെട്ടിടത്തെ ബാധിക്കുന്നുണ്ടോ?
ബാധകമല്ല	ബാധകമല്ല	ഭൂമി ഏറ്റെടുക്കൽ കെട്ടിടത്തെ ബാധിക്കുന്നുണ്ടെങ്കിൽ എങ്ങനെ?
ബാധകമല്ല	ബാധകമല്ല	ഏറ്റെടുക്കുന്ന ഭൂമിയിലുള്ള കെട്ടിടത്തിന്റെ ഘടന
അനുകൂലം	അനുകൂലം	നിർദ്ദിഷ്ട പദ്ധതിയെ നിങ്ങൾ അനുകൂലിക്കുന്നുണ്ടോ?
തയ്യാറാണ്	തയ്യാറാണ്	പദ്ധതിക്കുവേണ്ടി ഭൂമി/വസ്തു വിട്ടുനൽകാൻ നിങ്ങൾ തയ്യാറാണോ?

CHT-358	CHT-357	CHT-356	ക്രമ നമ്പർ
ബഷീർ കുട്ടി	സുധർമ്മണി അമ്മ	മണികണ്ഠൻ നായർ	ഭൂവുടമയുടെ പേര്
പനച്ചുകുഴി, കുരക്കെണി, വർക്കല	തെക്കേ ബംഗ്ലാവ് വീട്, കുരയ്ക്കണ്ണി ദേശം, വർക്കല	ബംഗ്ലാവിൽ വീട്, കുരയ്ക്കണ്ണി ദേശം, വർക്കല	വസ്തുവിന്റെ വിലാസം
വരുമാനത്തെ ബാധിക്കില്ല	പുർണ്ണമായും ബാധിക്കും	പുർണ്ണമായും ബാധിക്കും	ഭൂമി/വസ്തു ഏറ്റെടുക്കൽ കൂടുംബ വരുമാനത്തെ ഏതെങ്കിലും തരത്തിൽ ബാധിക്കുമോ?
ബാധകമല്ല	അതെ	അതെ	ഭൂമി ഏറ്റെടുക്കൽ കൂടുംബത്തിന്റെ പ്രാഥമിക വരുമാന മാർഗ്ഗത്തെയാണോ ബാധിക്കുന്നത്
59	37	38	സർവ്വേ നമ്പർ
4727	12120	5388	തണ്ടപ്പേര് നമ്പർ
92	108	108	ബ്ലോക്ക് നമ്പർ
വർക്കല	വർക്കല	വർക്കല	വില്ലേജ്
വർക്കല	വർക്കല	വർക്കല	ഗ്രാമ പഞ്ചായത്ത്/മുനിസിപ്പാലിറ്റി
വർക്കല	വർക്കല	വർക്കല	താലൂക്ക്
പുരയിടം	പുരയിടം	പുരയിടം	വസ്തുവിന്റെ തരം
പാർപ്പിടം	വാണിജ്യം	പാർപ്പിടം	വസ്തുവിന്റെ ഉപയോഗം
ഏക ഉടമസ്ഥത	ഏക ഉടമസ്ഥത	ഏക ഉടമസ്ഥത	ഏറ്റെടുക്കുന്ന ഭൂമിയുടെ ഉടമസ്ഥതരം
ഭാഗികമായി	പുർണ്ണമായി	പുർണ്ണമായി	ഏറ്റെടുക്കുന്ന ഭൂമി/വസ്തുവിന്റെ നഷ്ടം
ബാധിക്കില്ല	ബാധിക്കും	ബാധിക്കും	ഭൂമി ഏറ്റെടുക്കൽ കെട്ടിടത്തെ ബാധിക്കുന്നുണ്ടോ?
ബാധകമല്ല	പുർണ്ണമായി	പുർണ്ണമായി	ഭൂമി ഏറ്റെടുക്കൽ കെട്ടിടത്തെ ബാധിക്കുന്നുണ്ടെങ്കിൽ എങ്ങനെ?
ബാധകമല്ല	വാർക്ക കെട്ടിടം	വാർക്ക കെട്ടിടം	ഏറ്റെടുക്കുന്ന ഭൂമിയിലുള്ള കെട്ടിടത്തിന്റെ ഘടന
അനുകൂലം	അനുകൂലം	അനുകൂലം	നിർദ്ദിഷ്ട പദ്ധതിയെ നിങ്ങൾ അനുകൂലിക്കുന്നുണ്ടോ?
തയ്യാറാണ്	തയ്യാറാണ്	തയ്യാറാണ്	പദ്ധതിക്കുവേണ്ടി ഭൂമി/വസ്തു വിട്ടുനൽകാൻ നിങ്ങൾ തയ്യാറാണോ?

CHT-360	CHT-359	ക്രമ നമ്പർ
ശശിധരൻ നായർ	ഷിജി	ഭൂവുടമയുടെ പേര്
വാസന്തം, സന്നിദ്ധി സ്ത്രീറ്റ്, ജനാർദ്ദനപുരം, വർക്കല, (വർക്കല ക്ഷേത്രത്തിന് സമീപം)	ഷിജി, അമ്മവീട്, ജനാർദ്ദനപുരം, ശാർക്കര ഗസ്റ്റ് ഹൗസിന് സമീപം	വസ്തുവിന്റെ വിലാസം
ഭാഗികമായി ബാധിക്കും.	വരുമാനത്തെ ബാധിക്കില്ല	ഭൂമി/വസ്തു ഏറ്റെടുക്കൽ കൂടുംബ വരുമാനത്തെ ഏതെങ്കിലും തരത്തിൽ ബാധിക്കുമോ?
അല്ല	ബാധകമല്ല	ഭൂമി ഏറ്റെടുക്കൽ കൂടുംബത്തിന്റെ പ്രാഥമിക വരുമാന മാർഗ്ഗത്തെയാണോ ബാധിക്കുന്നത്
19	58	സർവ്വേ നമ്പർ
9180	10136	തണ്ടപ്പേര് നമ്പർ
150	101	ബ്ലോക്ക് നമ്പർ
വർക്കല	വർക്കല	വില്ലേജ്
വർക്കല	വർക്കല	ഗ്രാമ പഞ്ചായത്ത്/മുനിസിപ്പാലിറ്റി
വർക്കല	വർക്കല	താലൂക്ക്
പുരയിടം	പുരയിടം	വസ്തുവിന്റെ തരം
പാർപ്പിടം	പാർപ്പിടം	വസ്തുവിന്റെ ഉപയോഗം
ഏക ഉടമസ്ഥത	ഏക ഉടമസ്ഥത	ഏറ്റെടുക്കുന്ന ഭൂമിയുടെ ഉടമസ്ഥതരം
ഭാഗികമായി	ഭാഗികമായി	ഏറ്റെടുക്കുന്ന ഭൂമി/വസ്തുവിന്റെ നഷ്ടം
ബാധകമല്ല	ബാധിക്കില്ല	ഭൂമി ഏറ്റെടുക്കൽ കെട്ടിടത്തെ ബാധിക്കുന്നുണ്ടോ?
ബാധകമല്ല	ബാധകമല്ല	ഭൂമി ഏറ്റെടുക്കൽ കെട്ടിടത്തെ ബാധിക്കുന്നുണ്ടെങ്കിൽ എങ്ങനെ?
ബാധകമല്ല	ബാധകമല്ല	ഏറ്റെടുക്കുന്ന ഭൂമിയിലുള്ള കെട്ടിടത്തിന്റെ ഘടന
പ്രതികൂലം	അനുകൂലം	നിർദ്ദിഷ്ട പദ്ധതിയെ നിങ്ങൾ അനുകൂലിക്കുന്നുണ്ടോ?
തയ്യാറല്ല.	തയ്യാറാണ്	പദ്ധതിക്കുവേണ്ടി ഭൂമി/വസ്തു വിട്ടുനൽകാൻ നിങ്ങൾ തയ്യാറാണോ?

CHT-363	CHT-362	CHT-361	ക്രമ നമ്പർ
ട്രസ്റ്റ്, തിനവിള ക്ഷേത്രം, കുരയ്ക്കണ്ണി	ഇബ്രാഹീം	ഷാജി	ഭൂവുടമയുടെ പേര്
തിനവിള ക്ഷേത്രം, കുരയ്ക്കണ്ണി, വർക്കല	ബോർണിയോ മുക്, കുരയ്ക്കണ്ണി, വർക്കല	എ ജെ സ്റ്റോറിന് സമീപം, കുരയ്ക്കണി ജംഗ്ഷൻ	വസ്തുവിന്റെ വിലാസം
വരുമാനത്തെ ബാധിക്കില്ല	പൂർണ്ണമായും ബാധിക്കും	ഭാഗികമായി ബാധിക്കും.	ഭൂമി/വസ്തു ഏറ്റെടുക്കൽ കൂടാതെ വരുമാനത്തെ ഏതെങ്കിലും തരത്തിൽ ബാധിക്കുമോ?
ബാധകമല്ല	അതെ	അതെ	ഭൂമി ഏറ്റെടുക്കൽ കൂടാതെ അതിന്റെ പ്രാഥമിക വരുമാന മാർഗ്ഗത്തെയാണോ ബാധിക്കുന്നത്
82	43		സർവ്വേ നമ്പർ
25002	1497		തണ്ടപ്പേര് നമ്പർ
79	76		ബ്ലോക്ക് നമ്പർ
വർക്കല	വർക്കല	വർക്കല	വില്ലേജ്
വർക്കല	വർക്കല	വർക്കല	ഗ്രാമ പഞ്ചായത്ത്/മുനിസിപ്പാലിറ്റി
വർക്കല	വർക്കല	വർക്കല	താലൂക്ക്
പുരയിടം	പുരയിടം	പുരയിടം	വസ്തുവിന്റെ തരം
പൊതു ആവശ്യം	വാണിജ്യം	വാണിജ്യം	വസ്തുവിന്റെ ഉപയോഗം
ട്രസ്റ്റ്	ഏക ഉടമസ്ഥത	ഏക ഉടമസ്ഥത	ഏറ്റെടുക്കുന്ന ഭൂമിയുടെ ഉടമസ്ഥതരം
ഭാഗികമായി	പൂർണ്ണമായി	പൂർണ്ണമായി	ഏറ്റെടുക്കുന്ന ഭൂമി/വസ്തുവിന്റെ നഷ്ടം
ബാധിക്കും	ബാധിക്കും	ബാധിക്കും	ഭൂമി ഏറ്റെടുക്കൽ കെട്ടിടത്തെ ബാധിക്കുന്നുണ്ടോ?
ഭാഗികമായി	പൂർണ്ണമായി	പൂർണ്ണമായി	ഭൂമി ഏറ്റെടുക്കൽ കെട്ടിടത്തെ ബാധിക്കുന്നുണ്ടെങ്കിൽ എങ്ങനെ?
വാർക്ക കെട്ടിടം	ഓടിട്ട കെട്ടിടം	ഓടിട്ട കെട്ടിടം	ഏറ്റെടുക്കുന്ന ഭൂമിയിലുള്ള കെട്ടിടത്തിന്റെ ഘടന
അനുകൂലം	അനുകൂലം	അനുകൂലം	നിർദ്ദിഷ്ട പദ്ധതിയെ നിങ്ങൾ അനുകൂലിക്കുന്നുണ്ടോ?
തയ്യാറാണ്	തയ്യാറാണ്	തയ്യാറല്ല.	പദ്ധതിക്കുവേണ്ടി ഭൂമി/വസ്തു വിട്ടുനൽകാൻ നിങ്ങൾ തയ്യാറാണോ?

CHT-365	CHT-364	ക്രമ നമ്പർ
ചന്ദ്രബാബു	സ്റ്റീഫൻ + ഷെർളി	ഭൂവുടമയുടെ പേര്
അമ്മവീട്, ജനാർദ്ദനപുരം, വർക്കല, ഗവൺമെന്റ് ഹൗസിന് സമീപം	ഒന്നാം പാലം ബസ് സ്റ്റോപ്പിനു സമീപം	വസ്തുവിന്റെ വിലാസം
വരുമാനത്തെ ബാധിക്കില്ല	വരുമാനത്തെ ബാധിക്കില്ല	ഭൂമി/വസ്തു ഏറ്റെടുക്കൽ കൂടാതെ വരുമാനത്തെ ഏതെങ്കിലും തരത്തിൽ ബാധിക്കുമോ?
ബാധകമല്ല	ബാധകമല്ല	ഭൂമി ഏറ്റെടുക്കൽ കൂടാതെ അതിന്റെ പ്രാഥമിക വരുമാന മാർഗ്ഗത്തെയാണോ ബാധിക്കുന്നത്
37	3083/A-4-3, 3083/A-5	സർവ്വേ നമ്പർ
16553	8996	തണ്ടപ്പേര് നമ്പർ
101	1	ബ്ലോക്ക് നമ്പർ
വർക്കല	അഞ്ചുതെങ്ങ്	വില്ലേജ്
വർക്കല	അഞ്ചുതെങ്ങ്	ഗ്രാമ പഞ്ചായത്ത്/മുനിസിപ്പാലിറ്റി
വർക്കല	ചിറയിൻകീഴ്	താലൂക്ക്
പുരയിടം	പുരയിടം	വസ്തുവിന്റെ തരം
വാണിജ്യം	പാർപ്പിടം	വസ്തുവിന്റെ ഉപയോഗം
ഏക ഉടമസ്ഥത	സംയുക്ത ഉടമസ്ഥത	ഏറ്റെടുക്കുന്ന ഭൂമിയുടെ ഉടമസ്ഥതരം
ഭാഗികമായി	ഭാഗികമായി	ഏറ്റെടുക്കുന്ന ഭൂമി/വസ്തുവിന്റെ നഷ്ടം
ബാധിക്കില്ല	ബാധിക്കില്ല	ഭൂമി ഏറ്റെടുക്കൽ കെട്ടിടത്തെ ബാധിക്കുന്നുണ്ടോ?
ബാധകമല്ല	ബാധകമല്ല	ഭൂമി ഏറ്റെടുക്കൽ കെട്ടിടത്തെ ബാധിക്കുന്നുണ്ടെങ്കിൽ എങ്ങനെ?
ബാധകമല്ല	ബാധകമല്ല	ഏറ്റെടുക്കുന്ന ഭൂമിയിലുള്ള കെട്ടിടത്തിന്റെ ഘടന
പ്രതികൂലം	അനുകൂലം	നിർദ്ദിഷ്ട പദ്ധതിയെ നിങ്ങൾ അനുകൂലിക്കുന്നുണ്ടോ?
തയ്യാറല്ല	തയ്യാറാണ്	പദ്ധതിക്കുവേണ്ടി ഭൂമി/വസ്തു വിട്ടുനൽകാൻ നിങ്ങൾ തയ്യാറാണോ?

CHT-368	CHT-367	CHT-366	ക്രമ നമ്പർ
ലീന ഭായി	ഡീന	ശില്പരാജ് എസ്	ഭൂവുടമയുടെ പേര്
വളവീട് ജനാർദ്ദനപുരം, വർക്കല	അമ്മവീട്, ജനാർദ്ദനപുരം, വർക്കല, ഗവൺമെന്റ് ഹൗസിന് സമീപം	ബംഗ്ലാവിൽ ഹൗസ്, കുരയ്ക്കണ്ണി, വർക്കല, ഇടവ-കാപ്പിൽ റോഡ്	വസ്തുവിന്റെ വിലാസം
പൂർണ്ണമായും ബാധിക്കും	വരുമാനത്തെ ബാധിക്കില്ല	വരുമാനത്തെ ബാധിക്കില്ല	ഭൂമി/വസ്തു ഏറ്റെടുക്കൽ കൂടുംബ വരുമാനത്തെ ഏതെങ്കിലും തരത്തിൽ ബാധിക്കുമോ?
അല്ല	ബാധകമല്ല	ബാധകമല്ല	ഭൂമി ഏറ്റെടുക്കൽ കൂടുംബത്തിന്റെ പ്രാഥമിക വരുമാന മാർഗ്ഗത്തെയാണോ ബാധിക്കുന്നത്
118, 43	37	64	സർവ്വേ നമ്പർ
22181, 8104	11694	28607	തണ്ടപ്പേര് നമ്പർ
150	39	92	ബ്ലോക്ക് നമ്പർ
വർക്കല	വർക്കല	വർക്കല	വില്ലേജ്
വർക്കല	വർക്കല	വർക്കല	ഗ്രാമ പഞ്ചായത്ത്/മുനിസിപ്പാലിറ്റി
വർക്കല	വർക്കല	വർക്കല	താലൂക്ക്
പുരയിടം	പുരയിടം	പുരയിടം	വസ്തുവിന്റെ തരം
പാർപ്പിടം	പാർപ്പിടം	പാർപ്പിടം	വസ്തുവിന്റെ ഉപയോഗം
ഏക ഉടമസ്ഥത	ഏക ഉടമസ്ഥത	ഏക ഉടമസ്ഥത	ഏറ്റെടുക്കുന്ന ഭൂമിയുടെ ഉടമസ്ഥതരം
പൂർണ്ണമായി	ഭാഗികമായി	ഭാഗികമായി	ഏറ്റെടുക്കുന്ന ഭൂമി/വസ്തുവിന്റെ നഷ്ടം
ബാധിക്കും	ബാധകമല്ല	ബാധിക്കില്ല	ഭൂമി ഏറ്റെടുക്കൽ കെട്ടിടത്തെ ബാധിക്കുന്നുണ്ടോ?
പൂർണ്ണമായി	ബാധകമല്ല	ബാധകമല്ല	ഭൂമി ഏറ്റെടുക്കൽ കെട്ടിടത്തെ ബാധിക്കുന്നുണ്ടെങ്കിൽ എങ്ങനെ?
ഓടിട്ട കെട്ടിടം	ബാധകമല്ല	ബാധകമല്ല	ഏറ്റെടുക്കുന്ന ഭൂമിയിലുള്ള കെട്ടിടത്തിന്റെ ഘടന
അനുകൂലം	അനുകൂലം	പ്രതികൂലം	നിർദ്ദിഷ്ട പദ്ധതിയെ നിങ്ങൾ അനുകൂലിക്കുന്നുണ്ടോ?
തയ്യാറാണ്	തയ്യാറാണ്	തയ്യാറല്ല	പദ്ധതിക്കുവേണ്ടി ഭൂമി/വസ്തു വിട്ടുനൽകാൻ നിങ്ങൾ തയ്യാറാണോ?

CHT-370	CHT-369	ക്രമ നമ്പർ
രാഹുൽ	രാധ	ഭൂവുടമയുടെ പേര്
കെടിവച്ചവിള വീട്, കൊരക്കെണ്ണി, കോകോട് മുക്ക്, വർക്കല	രാജാ നിവാസ് , ടെംബിൾ റോഡ്, വർക്കല	വസ്തുവിന്റെ വിലാസം
ഭാഗികമായി ബാധിക്കും.	വരുമാനത്തെ ബാധിക്കില്ല	ഭൂമി/വസ്തു ഏറ്റെടുക്കൽ കൂടുംബ വരുമാനത്തെ ഏതെങ്കിലും തരത്തിൽ ബാധിക്കുമോ?
അതെ	ബാധകമല്ല	ഭൂമി ഏറ്റെടുക്കൽ കൂടുംബത്തിന്റെ പ്രാഥമിക വരുമാന മാർഗ്ഗത്തെയാണോ ബാധിക്കുന്നത്
12	12	സർവ്വേ നമ്പർ
27882	4460	തണ്ടപ്പേര് നമ്പർ
100	131	ബ്ലോക്ക് നമ്പർ
വർക്കല	വർക്കല	വില്ലേജ്
വർക്കല	വർക്കല	ഗ്രാമ പഞ്ചായത്ത്/മുനിസിപ്പാലിറ്റി
വർക്കല	വർക്കല	താലൂക്ക്
പുരയിടം	പുരയിടം	വസ്തുവിന്റെ തരം
വാണിജ്യം	പാർപ്പിടം	വസ്തുവിന്റെ ഉപയോഗം
ഏക ഉടമസ്ഥത	ഏക ഉടമസ്ഥത	ഏറ്റെടുക്കുന്ന ഭൂമിയുടെ ഉടമസ്ഥതരം
ഭാഗികമായി	ഭാഗികമായി	ഏറ്റെടുക്കുന്ന ഭൂമി/വസ്തുവിന്റെ നഷ്ടം
ബാധിക്കില്ല	ബാധിക്കില്ല	ഭൂമി ഏറ്റെടുക്കൽ കെട്ടിടത്തെ ബാധിക്കുന്നുണ്ടോ?
ബാധകമല്ല	ബാധകമല്ല	ഭൂമി ഏറ്റെടുക്കൽ കെട്ടിടത്തെ ബാധിക്കുന്നുണ്ടെങ്കിൽ എങ്ങനെ?
ബാധകമല്ല	ബാധകമല്ല	ഏറ്റെടുക്കുന്ന ഭൂമിയിലുള്ള കെട്ടിടത്തിന്റെ ഘടന
പ്രതികൂലം	അനുകൂലം	നിർദ്ദിഷ്ട പദ്ധതിയെ നിങ്ങൾ അനുകൂലിക്കുന്നുണ്ടോ?
തയ്യാറല്ല	തയ്യാറാണ്	പദ്ധതിക്കുവേണ്ടി ഭൂമി/വസ്തു വിട്ടുനൽകാൻ നിങ്ങൾ തയ്യാറാണോ?

CHT-373	CHT-372	CHT-371	ക്രമ നമ്പർ
ബാഹുലയൻ	ടിട്ടു	പ്രസന്നൻ	ഭൂവുടമയുടെ പേര്
കെ ബി നിവാസ്, കുരക്കണ്ണി, കൊച്ചുവിള മുക്ക്, വർക്കല	മംഗളാ മുക്ക്, കുരക്കണി, വർക്കല	പ്രസന്നൻ, രാജേഷ് വീല്ല്യ, കൊച്ചുവിളമുക്ക്, വർക്കല	വസ്തുവിന്റെ വിലാസം
വരുമാനത്തെ ബാധി ക്കില്ല	ഭാഗികമായി ബാധി ക്കും.	പൂർണ്ണമായും ബാധിക്കും	ഭൂമി/വസ്തു ഏറ്റെടുക്കൽ കുടുംബ വരുമാനത്തെ ഏതെ ങ്കിലും തരത്തിൽ ബാധിക്കുമോ?
ബാധകമല്ല	അല്ല	അതെ	ഭൂമി ഏറ്റെടുക്കൽ കുടുംബ ത്തിന്റെ പ്രാഥമിക വരുമാന മാർഗ്ഗ ത്തെയാണോ ബാധിക്കുന്നത്
		3	സർവ്വേ നമ്പർ
		7007	തണ്ടപ്പേര് നമ്പർ
		100	ബ്ലോക്ക് നമ്പർ
വർക്കല	വർക്കല	വർക്കല	വില്ലേജ്
വർക്കല	വർക്കല	വർക്കല	ഗ്രാമ പഞ്ചായത്ത്/മുനിസിപ്പാലിറ്റി
വർക്കല	വർക്കല	വർക്കല	താലൂക്ക്
പുരയിടം	പുരയിടം	പുരയിടം	വസ്തുവിന്റെ തരം
പാർപ്പിടം	വാണിജ്യം	വാണിജ്യം	വസ്തുവിന്റെ ഉപയോഗം
ഏക ഉടമസ്ഥത	ഏക ഉടമസ്ഥത	ഏക ഉടമസ്ഥത	ഏറ്റെടുക്കുന്ന ഭൂമിയുടെ ഉടമസ്ഥ തരം
ഭാഗികമായി	ഭാഗികമായി	ഭാഗികമായി	ഏറ്റെടുക്കുന്ന ഭൂമി/വസ്തുവിന്റെ നഷ്ടം
ബാധകമല്ല	ബാധിക്കും	ബാധിക്കും	ഭൂമി ഏറ്റെടുക്കൽ കെട്ടിടത്തെ ബാധിക്കുന്നുണ്ടോ?
ബാധകമല്ല	ഭാഗികമായി	ഭാഗികമായി	ഭൂമി ഏറ്റെടുക്കൽ കെട്ടിടത്തെ ബാധിക്കുന്നുണ്ടെങ്കിൽ എങ്ങനെ?
ബാധകമല്ല	വാർക്ക കെട്ടിടം	വാർക്ക കെട്ടിടം	ഏറ്റെടുക്കുന്ന ഭൂമിയിലുള്ള കെട്ടി ടത്തിന്റെ ഘടന
അനുകൂലം	അനുകൂലം	അനുകൂലം	നിർദ്ദിഷ്ട പദ്ധതിയെ നിങ്ങൾ അനുകൂലിക്കുന്നുണ്ടോ?
തയ്യാറാണ്	തയ്യാറാണ്	തയ്യാറാണ്	പദ്ധതിക്കുവേണ്ടി ഭൂമി/വസ്തു വിട്ടുനൽകാൻ നിങ്ങൾ തയ്യാറാണോ?

CHT-376	CHT-375	CHT-374	ക്രമ നമ്പർ
അമീൻ ഫൈസൽ	മഞ്ജു	സരസ്വതി	ഭൂവുടമയുടെ പേര്
കുരയ്ക്കെണ്ണി, വർക്കല, സ്പ്രിംഗ് ഡെയിൽ ബിൽഡിംഗ്, നേതാജി ഗ്രന്ഥശാലയ്ക്ക് സമീപം	ബംഗ്ലാവിൽ വീട്, കുരയ്ക്കെണ്ണി, വർക്കല	കാട്ടുവിള പുതുവൽ വീട്, ജനാർദ്ദനപുരം, വർക്കല	വസ്തുവിന്റെ വിലാസം
ഭാഗികമായി ബാധിക്കും.	വരുമാനത്തെ ബാധിക്കില്ല	വരുമാനത്തെ ബാധിക്കില്ല	ഭൂമി/വസ്തു ഏറ്റെടുക്കൽ കൂടുംബ വരുമാനത്തെ ഏതെങ്കിലും തരത്തിൽ ബാധിക്കുമോ?
അല്ല	ബാധകമല്ല	ബാധകമല്ല	ഭൂമി ഏറ്റെടുക്കൽ കൂടുംബത്തിന്റെ പ്രാഥമിക വരുമാന മാർഗ്ഗത്തെയാണോ ബാധിക്കുന്നത്
	97	539	സർവ്വേ നമ്പർ
	19556	13248	തണ്ടപ്പേര് നമ്പർ
	108	94	ബ്ലോക്ക് നമ്പർ
വർക്കല	വർക്കല	വർക്കല	വില്ലേജ്
വർക്കല	വർക്കല	വർക്കല	ഗ്രാമ പഞ്ചായത്ത്/മുനിസിപ്പാലിറ്റി
വർക്കല	വർക്കല	ചിറയിൻകീഴ്	താലൂക്ക്
പുരയിടം	പുരയിടം	പുരയിടം	വസ്തുവിന്റെ തരം
വാണിജ്യം	പാർപ്പിടം	പാർപ്പിടം	വസ്തുവിന്റെ ഉപയോഗം
വെളിപ്പെടുത്താൻ താൽപ്പര്യമില്ല	ഏക ഉടമസ്ഥത	പുറമ്പോക്ക്	ഏറ്റെടുക്കുന്ന ഭൂമിയുടെ ഉടമസ്ഥതരം
ഭാഗികമായി	ഭാഗികമായി	ഭാഗികമായി	ഏറ്റെടുക്കുന്ന ഭൂമി/വസ്തുവിന്റെ നഷ്ടം
ബാധിക്കും	ബാധിക്കില്ല	ബാധകമല്ല	ഭൂമി ഏറ്റെടുക്കൽ കെട്ടിടത്തെ ബാധിക്കുന്നുണ്ടോ?
ഭാഗികമായി	ബാധകമല്ല	ബാധകമല്ല	ഭൂമി ഏറ്റെടുക്കൽ കെട്ടിടത്തെ ബാധിക്കുന്നുണ്ടെങ്കിൽ എങ്ങനെ?
വാർക്ക കെട്ടിടം	ബാധകമല്ല	ബാധകമല്ല	ഏറ്റെടുക്കുന്ന ഭൂമിയിലുള്ള കെട്ടിടത്തിന്റെ ഘടന
അഭിപ്രായമില്ല	അനുകൂലം	അനുകൂലം	നിർദ്ദിഷ്ട പദ്ധതിയെ നിങ്ങൾ അനുകൂലിക്കുന്നുണ്ടോ?
അഭിപ്രായമില്ല	തയ്യാറാണ്	തയ്യാറാണ്	പദ്ധതിക്കുവേണ്ടി ഭൂമി/വസ്തു വിട്ടുനൽകാൻ നിങ്ങൾ തയ്യാറാണോ?

CHT-379	CHT-378	CHT-377	ക്രമ നമ്പർ
രേണുക ദേവി, സുകേഷൻ പിള്ള	ഉണ്ണുകൃഷ്ണൻ	രമ്യ കൃഷ്ണൻ	ഭൂവുടമയുടെ പേര്
കുരയ്ക്കണ്ണി ജംഗ്ഷൻ സമീപം	കുരയ്ക്കണ്ണി ജംഗ്ഷൻ, കണ്ണക്കര വലിയ വീട്ടിൽ ക്ഷേത്രത്തിന് എതിർവശം	ഉമ വിഹാർ, കുരയ്ക്കണ്ണി ജംഗ്ഷൻ, വർക്കല	വസ്തുവിന്റെ വിലാസം
വരുമാനത്തെ ബാധിക്കില്ല	പുർണ്ണമായും ബാധിക്കും	വരുമാനത്തെ ബാധിക്കില്ല	ഭൂമി/വസ്തു ഏറ്റെടുക്കൽ കൂടുംബ വരുമാനത്തെ ഏതെങ്കിലും തരത്തിൽ ബാധിക്കുമോ?
ബാധകമല്ല	അതെ	ബാധകമല്ല	ഭൂമി ഏറ്റെടുക്കൽ കൂടുംബത്തിന്റെ പ്രാഥമിക വരുമാന മാർഗ്ഗത്തെയാണോ ബാധിക്കുന്നത്
96,70	30	130	സർവ്വേ നമ്പർ
28144	1747	24730	തണ്ടപ്പേര് നമ്പർ
80	88	88	ബ്ലോക്ക് നമ്പർ
വർക്കല	വർക്കല	വർക്കല	വില്ലേജ്
വർക്കല	വർക്കല	വർക്കല	ഗ്രാമ പഞ്ചായത്ത്/മുനിസിപ്പാലിറ്റി
വർക്കല	വർക്കല	വർക്കല	താലൂക്ക്
പുരയിടം	പുരയിടം	പുരയിടം	വസ്തുവിന്റെ തരം
പാർപ്പിടം	വാണിജ്യം	പാർപ്പിടം	വസ്തുവിന്റെ ഉപയോഗം
സംയുക്ത ഉടമസ്ഥത	ഏക ഉടമസ്ഥത	ഏക ഉടമസ്ഥത	ഏറ്റെടുക്കുന്ന ഭൂമിയുടെ ഉടമസ്ഥതരം
ഭാഗികമായി	ഭാഗികമായി	ഭാഗികമായി	ഏറ്റെടുക്കുന്ന ഭൂമി/വസ്തുവിന്റെ നഷ്ടം
ബാധിക്കില്ല	ബാധിക്കും	ബാധിക്കില്ല	ഭൂമി ഏറ്റെടുക്കൽ കെട്ടിടത്തെ ബാധിക്കുന്നുണ്ടോ?
ബാധകമല്ല	ഭാഗികമായി	ബാധകമല്ല	ഭൂമി ഏറ്റെടുക്കൽ കെട്ടിടത്തെ ബാധിക്കുന്നുണ്ടെങ്കിൽ എങ്ങനെ?
ബാധകമല്ല	വാർക്ക കെട്ടിടം	ബാധകമല്ല	ഏറ്റെടുക്കുന്ന ഭൂമിയിലുള്ള കെട്ടിടത്തിന്റെ ഘടന
അനുകൂലം	അനുകൂലം	അനുകൂലം	നിർദ്ദിഷ്ട പദ്ധതിയെ നിങ്ങൾ അനുകൂലിക്കുന്നുണ്ടോ?
തയ്യാറാണ്	തയ്യാറാണ്	തയ്യാറാണ്	പദ്ധതിക്കുവേണ്ടി ഭൂമി/വസ്തു വിട്ടുനൽകാൻ നിങ്ങൾ തയ്യാറാണോ?

CHT-382	CHT-381	CHT-380	ക്രമ നമ്പർ
സതീഷ് കുമാർ	സുജിഫോഷ്	ജയസേനൻ, ശൈജ ജയൻ	ഭൂവുടമയുടെ പേര്
പുവന്നിൽ വീട്, കുരയ്ക്കണ്ണി, വർക്കല (കുരയ്ക്കണ്ണി ക്ഷേത്രത്തിന് സമീപം)	അലയ്ക്കാട്ടു വീട്, കുരയ്ക്കണ്ണി, വർക്കല	വാസവം കുരക്കണ്ണി, വർക്കല	വസ്തുവിന്റെ വിലാസം
ഭാഗികമായി ബാധിക്കും.	ഭാഗികമായി ബാധിക്കും.	വരുമാനത്തെ ബാധിക്കില്ല	ഭൂമി/വസ്തു ഏറ്റെടുക്കൽ കൂടുംബ വരുമാനത്തെ ഏതെങ്കിലും തരത്തിൽ ബാധിക്കുമോ?
അല്ല	അല്ല	ബാധകമല്ല	ഭൂമി ഏറ്റെടുക്കൽ കൂടുംബത്തിന്റെ പ്രാഥമിക വരുമാന മാർഗ്ഗത്തെയാണോ ബാധിക്കുന്നത്
28	46	14	സർവ്വേ നമ്പർ
10713	24253	17710	തണ്ടപ്പേര് നമ്പർ
88	72	100	ബ്ലോക്ക് നമ്പർ
വർക്കല	വർക്കല	വർക്കല	വില്ലേജ്
വർക്കല	വർക്കല	വർക്കല	ഗ്രാമ പഞ്ചായത്ത്/മുനിസിപ്പാലിറ്റി
വർക്കല	വർക്കല	വർക്കല	താലൂക്ക്
പുരയിടം	പുരയിടം	പുരയിടം	വസ്തുവിന്റെ തരം
പാർപ്പിടം	പാർപ്പിടവും വാണിജ്യവും	പാർപ്പിടം	വസ്തുവിന്റെ ഉപയോഗം
ഏക ഉടമസ്ഥത	ഏക ഉടമസ്ഥത	സംയുക്ത ഉടമസ്ഥത	ഏറ്റെടുക്കുന്ന ഭൂമിയുടെ ഉടമസ്ഥതരം
ഭാഗികമായി	ഭാഗികമായി	ഭാഗികമായി	ഏറ്റെടുക്കുന്ന ഭൂമി/വസ്തുവിന്റെ നഷ്ടം
ബാധിക്കില്ല	ബാധിക്കും	ബാധിക്കും	ഭൂമി ഏറ്റെടുക്കൽ കെട്ടിടത്തെ ബാധിക്കുന്നുണ്ടോ?
ബാധകമല്ല	ഭാഗികമായി	ഭാഗികമായി	ഭൂമി ഏറ്റെടുക്കൽ കെട്ടിടത്തെ ബാധിക്കുന്നുണ്ടെങ്കിൽ എങ്ങനെ?
ബാധകമല്ല	ഷീറ്റ് റ്റിട്ട കെട്ടിടം	വാർക്ക കെട്ടിടം	ഏറ്റെടുക്കുന്ന ഭൂമിയിലുള്ള കെട്ടിടത്തിന്റെ ഘടന
അനുകൂലം	അനുകൂലം	അനുകൂലം	നിർദ്ദിഷ്ട പദ്ധതിയെ നിങ്ങൾ അനുകൂലിക്കുന്നുണ്ടോ?
തയ്യാറാണ്	തയ്യാറാണ്	തയ്യാറല്ല.	പദ്ധതിക്കുവേണ്ടി ഭൂമി/വസ്തു വിട്ടുനൽകാൻ നിങ്ങൾ തയ്യാറാണോ?

CHT-385	CHT-384	CHT-383	ക്രമ നമ്പർ
വിദ്യ ദേവി	ശ്രീകല	അജയ് കുമാർ	ഭൂവുടമയുടെ പേര്
വർക്കല ക്ഷേത്രം, പൊതുവിതരണ കേന്ദ്രത്തിന് എതിർവശം	പുപനിൽ വീട്, കുരയ്ക്കണ്ണി, വർക്കല	അജയ്കുമാർ, കൊച്ചു പുപനിൽ വീട്, കുരക്കണ്ണി, വർക്കല	വസ്തുവിന്റെ വിലാസം
ഭാഗികമായി ബാധിക്കും.	വരുമാനത്തെ ബാധിക്കില്ല	പൂർണ്ണമായും ബാധിക്കും	ഭൂമി/വസ്തു ഏറ്റെടുക്കൽ കൂടുംബ വരുമാനത്തെ ഏതെങ്കിലും തരത്തിൽ ബാധിക്കുമോ?
അതെ	ബാധകമല്ല	അതെ	ഭൂമി ഏറ്റെടുക്കൽ കൂടുംബത്തിന്റെ പ്രാഥമിക വരുമാന മാർഗ്ഗത്തെയാണോ ബാധിക്കുന്നത്
124	29	68	സർവ്വേ നമ്പർ
8792	16016	20294	തണ്ടപ്പേര് നമ്പർ
154	88	87	ബ്ലോക്ക് നമ്പർ
വർക്കല	വർക്കല	വർക്കല	വില്ലേജ്
വർക്കല	വർക്കല	വർക്കല	ഗ്രാമ പഞ്ചായത്ത്/മുനിസിപ്പാലിറ്റി
വർക്കല	വർക്കല	വർക്കല	താലൂക്ക്
പുരയിടം	പുരയിടം	പുരയിടം	വസ്തുവിന്റെ തരം
വാണിജ്യം	പാർപ്പിടം	പാർപ്പിടവും വാണിജ്യവും	വസ്തുവിന്റെ ഉപയോഗം
ഏക ഉടമസ്ഥത	ഏക ഉടമസ്ഥത	ഏക ഉടമസ്ഥത	ഏറ്റെടുക്കുന്ന ഭൂമിയുടെ ഉടമസ്ഥതരം
ഭാഗികമായി	ഭാഗികമായി	പൂർണ്ണമായി	ഏറ്റെടുക്കുന്ന ഭൂമി/വസ്തുവിന്റെ നഷ്ടം
ബാധിക്കും	ബാധിക്കില്ല	ബാധിക്കും	ഭൂമി ഏറ്റെടുക്കൽ കെട്ടിടത്തെ ബാധിക്കുന്നുണ്ടോ?
ഭാഗികമായി	ബാധകമല്ല	പൂർണ്ണമായി	ഭൂമി ഏറ്റെടുക്കൽ കെട്ടിടത്തെ ബാധിക്കുന്നുണ്ടെങ്കിൽ എങ്ങനെ?
വാർഷിക കെട്ടിടം	ബാധകമല്ല	വാർഷിക കെട്ടിടം	ഏറ്റെടുക്കുന്ന ഭൂമിയിലുള്ള കെട്ടിടത്തിന്റെ ഘടന
പ്രതികൂലം	പ്രതികൂലം	അനുകൂലം	നിർദ്ദിഷ്ട പദ്ധതിയെ നിങ്ങൾ അനുകൂലിക്കുന്നുണ്ടോ?
തയ്യാറല്ല.	തയ്യാറല്ല.	തയ്യാറാണ്	പദ്ധതിക്കുവേണ്ടി ഭൂമി/വസ്തു വിട്ടുനൽകാൻ നിങ്ങൾ തയ്യാറാണോ?

CHT-387	CHT-386	ക്രമ നമ്പർ
ഷൈലജ	ലീല	ഭൂവുടമയുടെ പേര്
പുതിയ പാലത്തിന് സമീപം	ഒന്നാം പാലം ബസ് സ്റ്റോപ്പിനു സമീപം	വസ്തുവിന്റെ വിലാസം
പൂർണ്ണമായും ബാധിക്കും	വരുമാനത്തെ ബാധിക്കില്ല	ഭൂമി/വസ്തു ഏറ്റെടുക്കൽ കൂടുംബ വരുമാനത്തെ ഏതെങ്കിലും തരത്തിൽ ബാധിക്കുമോ?
അല്ല	ബാധകമല്ല	ഭൂമി ഏറ്റെടുക്കൽ കൂടുംബത്തിന്റെ പ്രാഥമിക വരുമാന മാർഗ്ഗത്തെയാണോ ബാധിക്കുന്നത്
389/16	3082/1-1-1	സർവ്വേ നമ്പർ
4906	9411	തണ്ടപ്പേര് നമ്പർ
6	1	ബ്ലോക്ക് നമ്പർ
വെട്ടൂർ	അഞ്ചുതെങ്ങ്	വില്ലേജ്
വെട്ടൂർ	അഞ്ചുതെങ്ങ്	ഗ്രാമ പഞ്ചായത്ത്/മുനിസിപ്പാലിറ്റി
വർക്കല	ചിറയിൻകീഴ്	താലൂക്ക്
പുരയിടം	പുരയിടം	വസ്തുവിന്റെ തരം
തരിശുഭൂമി	പാർപ്പിടം	വസ്തുവിന്റെ ഉപയോഗം
ഏക ഉടമസ്ഥത	ഏക ഉടമസ്ഥത	ഏറ്റെടുക്കുന്ന ഭൂമിയുടെ ഉടമസ്ഥതരം
ഭാഗികമായി	ഭാഗികമായി	ഏറ്റെടുക്കുന്ന ഭൂമി/വസ്തുവിന്റെ നഷ്ടം
ബാധകമല്ല	ബാധിക്കില്ല	ഭൂമി ഏറ്റെടുക്കൽ കെട്ടിടത്തെ ബാധിക്കുന്നുണ്ടോ?
ബാധകമല്ല	ബാധകമല്ല	ഭൂമി ഏറ്റെടുക്കൽ കെട്ടിടത്തെ ബാധിക്കുന്നുണ്ടെങ്കിൽ എങ്ങനെ?
ബാധകമല്ല	ബാധകമല്ല	ഏറ്റെടുക്കുന്ന ഭൂമിയിലുള്ള കെട്ടിടത്തിന്റെ ഘടന
പ്രതികൂലം	പ്രതികൂലം	നിർദ്ദിഷ്ട പദ്ധതിയെ നിങ്ങൾ അനുകൂലിക്കുന്നുണ്ടോ?
തയ്യാറല്ല	തയ്യാറല്ല	പദ്ധതിക്കുവേണ്ടി ഭൂമി/വസ്തു വിട്ടുനൽകാൻ നിങ്ങൾ തയ്യാറാണോ?

CHT-390	CHT-389	CHT-388	ക്രമ നമ്പർ
ശ്രീദേവി അമ്മ	പ്രശാന്ത്	സഹിയ ബീവി	ഭൂവുടമയുടെ പേര്
വളവീട് ജനാർദ്ദനപുരം, വർക്കല	രവീന്ദ്ര വിലാസം, ജനാർദ്ദനപുരം, വർക്കല	അരിവാളം, അരിവാളം ജമാഅത്തിന് സമീപം	വസ്തുവിന്റെ വിലാസം
വരുമാനത്തെ ബാധിക്കില്ല	വരുമാനത്തെ ബാധിക്കില്ല	വരുമാനത്തെ ബാധിക്കില്ല	ഭൂമി/വസ്തു ഏറ്റെടുക്കൽ കൂടുംബ വരുമാനത്തെ ഏതെങ്കിലും തരത്തിൽ ബാധിക്കുമോ?
ബാധകമല്ല	ബാധകമല്ല	ബാധകമല്ല	ഭൂമി ഏറ്റെടുക്കൽ കൂടുംബത്തിന്റെ പ്രാഥമിക വരുമാന മാർഗ്ഗത്തെയാണോ ബാധിക്കുന്നത്
106	41	318	സർവ്വേ നമ്പർ
16258	28199	22128	തണ്ടപ്പേര് നമ്പർ
150	150	6	ബ്ലോക്ക് നമ്പർ
വർക്കല	വർക്കല	വെട്ടൂർ	വില്ലേജ്
വർക്കല	വർക്കല	വെട്ടൂർ	ഗ്രാമ പഞ്ചായത്ത്/മുനിസിപ്പാലിറ്റി
വർക്കല	വർക്കല	വർക്കല	താലൂക്ക്
പുരയിടം	പുരയിടം	പുരയിടം	വസ്തുവിന്റെ തരം
പാർപ്പിടം	പാർപ്പിടം	തരിശുഭൂമി	വസ്തുവിന്റെ ഉപയോഗം
ഏക ഉടമസ്ഥത	ഏക ഉടമസ്ഥത	ഏക ഉടമസ്ഥത	ഏറ്റെടുക്കുന്ന ഭൂമിയുടെ ഉടമസ്ഥതരം
ഭാഗികമായി	ഭാഗികമായി	ഭാഗികമായി	ഏറ്റെടുക്കുന്ന ഭൂമി/വസ്തുവിന്റെ നഷ്ടം
ബാധിക്കും	ബാധിക്കില്ല	ബാധകമല്ല	ഭൂമി ഏറ്റെടുക്കൽ കെട്ടിടത്തെ ബാധിക്കുന്നുണ്ടോ?
ഭാഗികമായി	ബാധകമല്ല	ബാധകമല്ല	ഭൂമി ഏറ്റെടുക്കൽ കെട്ടിടത്തെ ബാധിക്കുന്നുണ്ടെങ്കിൽ എങ്ങനെ?
വാർക്ക കെട്ടിടം	ബാധകമല്ല	ബാധകമല്ല	ഏറ്റെടുക്കുന്ന ഭൂമിയിലുള്ള കെട്ടിടത്തിന്റെ ഘടന
അനുകൂലം	പ്രതികൂലം	അനുകൂലം	നിർദ്ദിഷ്ട പദ്ധതിയെ നിങ്ങൾ അനുകൂലിക്കുന്നുണ്ടോ?
തയ്യാറാണ്	തയ്യാറല്ല	തയ്യാറാണ്	പദ്ധതിക്കുവേണ്ടി ഭൂമി/വസ്തു വിട്ടുനൽകാൻ നിങ്ങൾ തയ്യാറാണോ?

CHT-393	CHT-392	CHT-391	ക്രമ നമ്പർ
ജതിൻരാജ് ജി പി	പ്രസാദ്	പൊന്നമ്മ	ഭൂവുടമയുടെ പേര്
തിരുപ്പതി, ജനാർദ്ദനപുരം, വർക്കല	രേണുക നിവാസ്, മേലുകൊല്ലയിൽ വീട്, (Purchase Inn ജാർദ്ദനപുരത്തിന് എതിർവശം)	വളവീട് ജനാർദ്ദനപുരം, വർക്കല	വസ്തുവിന്റെ വിലാസം
ഭാഗികമായി ബാധി ക്കും.	വരുമാനത്തെ ബാധി ക്കില്ല	വരുമാനത്തെ ബാധി ക്കില്ല	ഭൂമി/വസ്തു ഏറ്റെടുക്കൽ കുടുംബ വരുമാനത്തെ ഏതെ ങ്കിലും തരത്തിൽ ബാധിക്കുമോ?
അല്ല	ബാധകമല്ല	ബാധകമല്ല	ഭൂമി ഏറ്റെടുക്കൽ കുടുംബ ത്തിന്റെ പ്രാഥമിക വരുമാന മാർഗ്ഗ ത്തെയാണോ ബാധിക്കുന്നത്
131	38	85	സർവ്വേ നമ്പർ
17781	25407	23697	തണ്ടപ്പേര് നമ്പർ
150	150	148	ബ്ലോക്ക് നമ്പർ
വർക്കല	വർക്കല	വർക്കല	വില്ലേജ്
വർക്കല	വർക്കല	വർക്കല	ഗ്രാമ പഞ്ചായത്ത്/മുനിസിപ്പാലിറ്റി
വർക്കല	വർക്കല	വർക്കല	താലൂക്ക്
പുരയിടം	പുരയിടം	പുരയിടം	വസ്തുവിന്റെ തരം
പാർപ്പിടം	പാർപ്പിടം	പാർപ്പിടം	വസ്തുവിന്റെ ഉപയോഗം
ഏക ഉടമസ്ഥത	ഏക ഉടമസ്ഥത	ഏക ഉടമസ്ഥത	ഏറ്റെടുക്കുന്ന ഭൂമിയുടെ ഉടമസ്ഥ തരം
ഭാഗികമായി	ഭാഗികമായി	ഭാഗികമായി	ഏറ്റെടുക്കുന്ന ഭൂമി/വസ്തുവിന്റെ നഷ്ടം
ബാധിക്കില്ല	ബാധിക്കില്ല	ബാധിക്കില്ല	ഭൂമി ഏറ്റെടുക്കൽ കെട്ടിടത്തെ ബാധിക്കുന്നുണ്ടോ?
ബാധകമല്ല	ബാധകമല്ല	ബാധകമല്ല	ഭൂമി ഏറ്റെടുക്കൽ കെട്ടിടത്തെ ബാധിക്കുന്നുണ്ടെങ്കിൽ എങ്ങനെ?
ബാധകമല്ല	ബാധകമല്ല	ബാധകമല്ല	ഏറ്റെടുക്കുന്ന ഭൂമിയിലുള്ള കെട്ടി ടത്തിന്റെ ഘടന
പ്രതികൂലം	അനുകൂലം	പ്രതികൂലം	നിർദ്ദിഷ്ട പദ്ധതിയെ നിങ്ങൾ അനുകൂലിക്കുന്നുണ്ടോ?
തയ്യാറല്ല.	തയ്യാറാണ്	തയ്യാറല്ല.	പദ്ധതിക്കുവേണ്ടി ഭൂമി/വസ്തു വിട്ടുനൽകാൻ നിങ്ങൾ തയ്യാറാണോ?

CHT-396	CHT-395	CHT-394	ക്രമ നമ്പർ
മുഹമ്മദ് ഇബ്രാഹിം	രജിഷ മുതൽപേർ	ജയകുമാർ വി.	ഭൂവുടമയുടെ പേര്
ആമിന എൻ്റർപ്രൈസസ്, മോഡൽ എച്ച് എസ് എസ് സ്കൂളിന് എതിർ വശം.	ശ്രീ വിഹാർ, ഗവ. എച്ച് എസ്സിന് സമീപം, ട്രൈബിൾ റോഡ്, വർക്കല	കിളിക്കൂട്, ആർത്തരമുട്, ജനാർദ്ദനപുരം, വർക്കല, ജനാർദ്ദനസ്വാമി ക്ഷേത്രത്തിനു സമീപം	വസ്തുവിന്റെ വിലാസം
വരുമാനത്തെ ബാധിക്കില്ല	വരുമാനത്തെ ബാധിക്കില്ല	പൂർണ്ണമായും ബാധിക്കും	ഭൂമി/വസ്തു ഏറ്റെടുക്കൽ കൂടാതെ വരുമാനത്തെ ഏതെങ്കിലും തരത്തിൽ ബാധിക്കുമോ?
ബാധകമല്ല	ബാധകമല്ല	അതെ	ഭൂമി ഏറ്റെടുക്കൽ കൂടാതെ അതിന്റെ പ്രാഥമിക വരുമാന മാർഗ്ഗത്തെയാണോ ബാധിക്കുന്നത്
37	122	20	സർവ്വേ നമ്പർ
5903	25203	2893	തണ്ടപ്പേർ നമ്പർ
180	146	150	ബ്ലോക്ക് നമ്പർ
വർക്കല	വർക്കല	വർക്കല	വില്ലേജ്
വർക്കല	വർക്കല	വർക്കല	ഗ്രാമ പഞ്ചായത്ത്/മുനിസിപ്പാലിറ്റി
വർക്കല	വർക്കല	വർക്കല	താലൂക്ക്
പുരയിടം	പുരയിടം	പുരയിടം	വസ്തുവിന്റെ തരം
വാണിജ്യം	പാർപ്പിടം	പാർപ്പിടവും വാണിജ്യവും	വസ്തുവിന്റെ ഉപയോഗം
ഏക ഉടമസ്ഥത	സംയുക്ത ഉടമസ്ഥത	ഏക ഉടമസ്ഥത	ഏറ്റെടുക്കുന്ന ഭൂമിയുടെ ഉടമസ്ഥതരം
ഭാഗികമായി	ഭാഗികമായി	ഭാഗികമായി	ഏറ്റെടുക്കുന്ന ഭൂമി/വസ്തുവിന്റെ നഷ്ടം
ബാധിക്കില്ല	ബാധകമല്ല	ബാധിക്കും	ഭൂമി ഏറ്റെടുക്കൽ കെട്ടിടത്തെ ബാധിക്കുന്നുണ്ടോ?
ബാധകമല്ല	ബാധകമല്ല	ഭാഗികമായി	ഭൂമി ഏറ്റെടുക്കൽ കെട്ടിടത്തെ ബാധിക്കുന്നുണ്ടെങ്കിൽ എങ്ങനെ?
ബാധകമല്ല	ബാധകമല്ല	വാർക്ക കെട്ടിടം	ഏറ്റെടുക്കുന്ന ഭൂമിയിലുള്ള കെട്ടിടത്തിന്റെ ഘടന
അനുകൂലം	അനുകൂലം	പ്രതികൂലം	നിർദ്ദിഷ്ട പദ്ധതിയെ നിങ്ങൾ അനുകൂലിക്കുന്നുണ്ടോ?
തയ്യാറാണ്	തയ്യാറാണ്	തയ്യാറല്ല	പദ്ധതിക്കുവേണ്ടി ഭൂമി/വസ്തു വിട്ടുനൽകാൻ നിങ്ങൾ തയ്യാറാണോ?

CHT-399	CHT-398	CHT-397	ക്രമ നമ്പർ
അനുപമ	സുപ്രഭ സദാനന്ദൻ	സീനത്ത്	ഭൂവുടമയുടെ പേര്
വിപണി, കിളിത്തട്ട് മുക്കിൻ സമീപം, ജനാർദ്ദനപുരം, വർക്കല	പ്രഭുവില്ല, കിളിത്തട്ട് മുക്ക്, ടെംബിൾ റോഡ്, ജനാർദ്ദനപുരം, വർക്കല	സീന വില്ല, കിളിത്തട്ട് മുക്ക്, വർക്കല	വസ്തുവിന്റെ വിലാസം
വരുമാനത്തെ ബാധിക്കില്ല	വരുമാനത്തെ ബാധിക്കില്ല	വരുമാനത്തെ ബാധിക്കില്ല	ഭൂമി/വസ്തു ഏറ്റെടുക്കൽ കൂടുംബ വരുമാനത്തെ ഏതെങ്കിലും തരത്തിൽ ബാധിക്കുമോ?
ബാധകമല്ല	ബാധകമല്ല	ബാധകമല്ല	ഭൂമി ഏറ്റെടുക്കൽ കൂടുംബത്തിന്റെ പ്രാഥമിക വരുമാന മാർഗ്ഗത്തെയാണോ ബാധിക്കുന്നത്
1050	97	47	സർവ്വേ നമ്പർ
6997/148	13081	11710	തണ്ടപ്പേര് നമ്പർ
148	150	150	ബ്ലോക്ക് നമ്പർ
വർക്കല	വർക്കല	വർക്കല	വില്ലേജ്
വർക്കല	വർക്കല	വർക്കല	ഗ്രാമ പഞ്ചായത്ത്/മുനിസിപ്പാലിറ്റി
വർക്കല	വർക്കല	വർക്കല	താലൂക്ക്
പുരയിടം	പുരയിടം	പുരയിടം	വസ്തുവിന്റെ തരം
പാർപ്പിടം	പാർപ്പിടം	പാർപ്പിടം	വസ്തുവിന്റെ ഉപയോഗം
ഏക ഉടമസ്ഥത	ഏക ഉടമസ്ഥത	ഏക ഉടമസ്ഥത	ഏറ്റെടുക്കുന്ന ഭൂമിയുടെ ഉടമസ്ഥതരം
ഭാഗികമായി	ഭാഗികമായി	ഭാഗികമായി	ഏറ്റെടുക്കുന്ന ഭൂമി/വസ്തുവിന്റെ നഷ്ടം
ബാധിക്കില്ല	ബാധിക്കില്ല	ബാധിക്കില്ല	ഭൂമി ഏറ്റെടുക്കൽ കെട്ടിടത്തെ ബാധിക്കുന്നുണ്ടോ?
ബാധകമല്ല	ബാധകമല്ല	ബാധകമല്ല	ഭൂമി ഏറ്റെടുക്കൽ കെട്ടിടത്തെ ബാധിക്കുന്നുണ്ടെങ്കിൽ എങ്ങനെ?
ബാധകമല്ല	ബാധകമല്ല	ബാധകമല്ല	ഏറ്റെടുക്കുന്ന ഭൂമിയിലുള്ള കെട്ടിടത്തിന്റെ ഘടന
അനുകൂലം	അനുകൂലം	അനുകൂലം	നിർദ്ദിഷ്ട പദ്ധതിയെ നിങ്ങൾ അനുകൂലിക്കുന്നുണ്ടോ?
തയ്യാറാണ്	തയ്യാറാണ്	തയ്യാറാണ്	പദ്ധതിക്കുവേണ്ടി ഭൂമി/വസ്തു വിട്ടുനൽകാൻ നിങ്ങൾ തയ്യാറാണോ?

CHT-401	CHT-400	ക്രമ നമ്പർ
അനുപ്	രഞ്ജിത്	ഭൂവുടമയുടെ പേര്
ഉത്രട്ടാതി. ജെ ശ്രീധരൻ നായർ അറപ്പുര, കുരയ്ക്കണ്ണി, വർക്കല. കണ്ണങ്കര വലിയവീട്ടിൽ ഭഗവതി ക്ഷേത്രത്തിനു സമീപം	ബംഗ്ലാവിൽ വീട്, കുരക്കണ്ണി, വർക്കല	വസ്തുവിന്റെ വിലാസം
ഭാഗികമായി ബാധിക്കും.	വരുമാനത്തെ ബാധിക്കില്ല	ഭൂമി/വസ്തു ഏറ്റെടുക്കൽ കൂടുംബ വരുമാനത്തെ ഏതെങ്കിലും തരത്തിൽ ബാധിക്കുമോ?
അല്ല	ബാധകമല്ല	ഭൂമി ഏറ്റെടുക്കൽ കൂടുംബത്തിന്റെ പ്രാഥമിക വരുമാന മാർഗ്ഗത്തെയാണോ ബാധിക്കുന്നത്
216/5	107	സർവ്വേ നമ്പർ
26296	28408	തണ്ടപ്പേര് നമ്പർ
003	108	ബ്ലോക്ക് നമ്പർ
വർക്കല	വർക്കല	വില്ലേജ്
വർക്കല	വർക്കല	ഗ്രാമ പഞ്ചായത്ത്/മുനിസിപ്പാലിറ്റി
വർക്കല	വർക്കല	താലൂക്ക്
പുരയിടം	പുരയിടം	വസ്തുവിന്റെ തരം
പാർപ്പിടവും വാണിജ്യവും	പാർപ്പിടം	വസ്തുവിന്റെ ഉപയോഗം
ഏക ഉടമസ്ഥത	ഏക ഉടമസ്ഥത	ഏറ്റെടുക്കുന്ന ഭൂമിയുടെ ഉടമസ്ഥതരം
ഭാഗികമായി	ഭാഗികമായി	ഏറ്റെടുക്കുന്ന ഭൂമി/വസ്തുവിന്റെ നഷ്ടം
ബാധിക്കും	ബാധകമല്ല	ഭൂമി ഏറ്റെടുക്കൽ കെട്ടിടത്തെ ബാധിക്കുന്നുണ്ടോ?
ഭാഗികമായി	ബാധകമല്ല	ഭൂമി ഏറ്റെടുക്കൽ കെട്ടിടത്തെ ബാധിക്കുന്നുണ്ടെങ്കിൽ എങ്ങനെ?
വാർക്ക കെട്ടിടം	ബാധകമല്ല	ഏറ്റെടുക്കുന്ന ഭൂമിയിലുള്ള കെട്ടിടത്തിന്റെ ഘടന
അനുകൂലം	അനുകൂലം	നിർദ്ദിഷ്ട പദ്ധതിയെ നിങ്ങൾ അനുകൂലിക്കുന്നുണ്ടോ?
തയ്യാറാണ്	തയ്യാറാണ്	പദ്ധതിക്കുവേണ്ടി ഭൂമി/വസ്തു വിട്ടുനൽകാൻ നിങ്ങൾ തയ്യാറാണോ?

CHT-404	CHT-403	CHT-402	ക്രമ നമ്പർ
സാവിത്രി (ലേറ്റ്)	ടി കെ മുരളീധരൻ	നസുറുദ്ദീൻ	ഭൂവുടമയുടെ പേര്
രേണുക നിവാസ്, മേലുകൊല്ലയിൽ വീട്, (Purchase Inn ജാർദ്ദനപുരത്തിന് എതിർവശം)	ശ്രുതി, അയ്യാവിള വീട്, ഗവ. എച്ച് എസ് എസ് വർക്കല സ്കൂളിന് സമീപം	അൽകെമി റെസ്റ്റോറന്റ്, കുരയ്ക്കൈണ്ണി, ഭഗവതി ക്ഷേത്രത്തിനു സമീപം	വസ്തുവിന്റെ വിലാസം
വരുമാനത്തെ ബാധിക്കില്ല	വരുമാനത്തെ ബാധിക്കില്ല	ഭാഗികമായി ബാധിക്കും.	ഭൂമി/വസ്തു ഏറ്റെടുക്കൽ കൂടാതെ വരുമാനത്തെ ഏതെങ്കിലും തരത്തിൽ ബാധിക്കുമോ?
ബാധകമല്ല	ബാധകമല്ല	അതെ	ഭൂമി ഏറ്റെടുക്കൽ കൂടാതെ അതിന്റെ പ്രാഥമിക വരുമാന മാർഗ്ഗത്തെയാണോ ബാധിക്കുന്നത്
39			സർവ്വേ നമ്പർ
11441			തണ്ടപ്പേര് നമ്പർ
150			ബ്ലോക്ക് നമ്പർ
വർക്കല	വർക്കല	വർക്കല	വില്ലേജ്
വർക്കല	വർക്കല	വർക്കല	ഗ്രാമ പഞ്ചായത്ത്/മുനിസിപ്പാലിറ്റി
വർക്കല	വർക്കല	വർക്കല	താലൂക്ക്
പുരയിടം	പുരയിടം	പുരയിടം	വസ്തുവിന്റെ തരം
പാർപ്പിടം	പാർപ്പിടവും വാണിജ്യവും	വാണിജ്യം	വസ്തുവിന്റെ ഉപയോഗം
ഏക ഉടമസ്ഥത	ഏക ഉടമസ്ഥത	ഏക ഉടമസ്ഥത	ഏറ്റെടുക്കുന്ന ഭൂമിയുടെ ഉടമസ്ഥതരം
ഭാഗികമായി	ഭാഗികമായി	ഭാഗികമായി	ഏറ്റെടുക്കുന്ന ഭൂമി/വസ്തുവിന്റെ നഷ്ടം
ബാധിക്കും	ബാധിക്കും	ബാധിക്കും	ഭൂമി ഏറ്റെടുക്കൽ കെട്ടിടത്തെ ബാധിക്കുന്നുണ്ടോ?
ഭാഗികമായി	ഭാഗികമായി	ഭാഗികമായി	ഭൂമി ഏറ്റെടുക്കൽ കെട്ടിടത്തെ ബാധിക്കുന്നുണ്ടെങ്കിൽ എങ്ങനെ?
വാർക്ക കെട്ടിടം	വാർക്ക കെട്ടിടം	വാർക്ക കെട്ടിടം	ഏറ്റെടുക്കുന്ന ഭൂമിയിലുള്ള കെട്ടിടത്തിന്റെ ഘടന
അനുകൂലം	അനുകൂലം	അനുകൂലം	നിർദ്ദിഷ്ട പദ്ധതിയെ നിങ്ങൾ അനുകൂലിക്കുന്നുണ്ടോ?
തയ്യാറാണ്	തയ്യാറാണ്	തയ്യാറാണ്	പദ്ധതിക്കുവേണ്ടി ഭൂമി/വസ്തു വിട്ടുനൽകാൻ നിങ്ങൾ തയ്യാറാണോ?

CHT-407	CHT-406	CHT-405	ക്രമ നമ്പർ
വിനൂരാജ്	സലീം	റാണി ജയന്തി	ഭൂവുടമയുടെ പേര്
ബംഗ്ലാവിൽ ഹൗസ്, കുരയ്ക്കണ്ണി, വർക്കല, ഇടവ-കാപ്പിൽ റോഡ്	എസ് എസ് ബംഗ്ലാവ്, കുരയ്ക്കണ്ണി, വർക്കല, കാപ്പിൽ ഇടവ റോഡ്	നാരായണീയം, ജനാർദ്ദനപുരം, വർക്കല	വസ്തുവിന്റെ വിലാസം
വരുമാനത്തെ ബാധിക്കില്ല	വരുമാനത്തെ ബാധിക്കില്ല	വരുമാനത്തെ ബാധിക്കില്ല	ഭൂമി/വസ്തു ഏറ്റെടുക്കൽ കൂടുംബ വരുമാനത്തെ ഏതെങ്കിലും തരത്തിൽ ബാധിക്കുമോ?
ബാധകമല്ല	ബാധകമല്ല	ബാധകമല്ല	ഭൂമി ഏറ്റെടുക്കൽ കൂടുംബത്തിന്റെ പ്രാഥമിക വരുമാന മാർഗ്ഗത്തെയാണോ ബാധിക്കുന്നത്
90	60	11	സർവ്വേ നമ്പർ
28606	11200	10703	തണ്ടപ്പേര് നമ്പർ
92	092	150	ബ്ലോക്ക് നമ്പർ
വർക്കല	വർക്കല	വർക്കല	വില്ലേജ്
വർക്കല	വർക്കല	വർക്കല	ഗ്രാമ പഞ്ചായത്ത്/മുനിസിപ്പാലിറ്റി
വർക്കല	വർക്കല	വർക്കല	താലൂക്ക്
പുരയിടം	പുരയിടം	പുരയിടം	വസ്തുവിന്റെ തരം
പാർപ്പിടം	പാർപ്പിടം	പാർപ്പിടം	വസ്തുവിന്റെ ഉപയോഗം
ഏക ഉടമസ്ഥത	ഏക ഉടമസ്ഥത	ഏക ഉടമസ്ഥത	ഏറ്റെടുക്കുന്ന ഭൂമിയുടെ ഉടമസ്ഥതരം
ഭാഗികമായി	ഭാഗികമായി	ഭാഗികമായി	ഏറ്റെടുക്കുന്ന ഭൂമി/വസ്തുവിന്റെ നഷ്ടം
ബാധകമല്ല	ബാധിക്കില്ല	ബാധകമല്ല	ഭൂമി ഏറ്റെടുക്കൽ കെട്ടിടത്തെ ബാധിക്കുന്നുണ്ടോ?
ബാധകമല്ല	ബാധകമല്ല	ബാധകമല്ല	ഭൂമി ഏറ്റെടുക്കൽ കെട്ടിടത്തെ ബാധിക്കുന്നുണ്ടെങ്കിൽ എങ്ങനെ?
ബാധകമല്ല	ബാധകമല്ല	ബാധകമല്ല	ഏറ്റെടുക്കുന്ന ഭൂമിയിലുള്ള കെട്ടിടത്തിന്റെ ഘടന
പ്രതികൂലം	അനുകൂലം	അനുകൂലം	നിർദ്ദിഷ്ട പദ്ധതിയെ നിങ്ങൾ അനുകൂലിക്കുന്നുണ്ടോ?
തയ്യാറല്ല	തയ്യാറാണ്	തയ്യാറാണ്	പദ്ധതിക്കുവേണ്ടി ഭൂമി/വസ്തു വിട്ടുനൽകാൻ നിങ്ങൾ തയ്യാറാണോ?

CHT-409	CHT-408	ക്രമ നമ്പർ
അബിൻ ഭാർഗവൻ	ലൈസ	ഭൂവുടമയുടെ പേര്
സി ബി ബിൻഡിംഗ്, ജനാർദ്ദനപുരം, ജനാർദ്ദനപുരം സ്വാമി ക്ഷേത്രത്തിനു സമീപം	സൈന വില്ല, കുരക്കണ്ണി. വർക്കല	വസ്തുവിന്റെ വിലാസം
വരുമാനത്തെ ബാധിക്കില്ല	ഭാഗികമായി ബാധിക്കും.	ഭൂമി/വസ്തു ഏറ്റെടുക്കൽ കൂടുംബ വരുമാനത്തെ ഏതെങ്കിലും തരത്തിൽ ബാധിക്കുമോ?
ബാധകമല്ല	അല്ല	ഭൂമി ഏറ്റെടുക്കൽ കൂടുംബത്തിന്റെ പ്രാഥമിക വരുമാന മാർഗ്ഗത്തെയാണോ ബാധിക്കുന്നത്
8	33	സർവ്വേ നമ്പർ
455	14167	തണ്ടപ്പേര് നമ്പർ
150	108	ബ്ലോക്ക് നമ്പർ
വർക്കല	വർക്കല	വില്ലേജ്
വർക്കല	വർക്കല	ഗ്രാമ പഞ്ചായത്ത്/മുനിസിപ്പാലിറ്റി
വർക്കല	വർക്കല	താലൂക്ക്
പുരയിടം	പുരയിടം	വസ്തുവിന്റെ തരം
വാണിജ്യം	പാർപ്പിടവും വാണിജ്യവും	വസ്തുവിന്റെ ഉപയോഗം
ഏക ഉടമസ്ഥത	ഏക ഉടമസ്ഥത	ഏറ്റെടുക്കുന്ന ഭൂമിയുടെ ഉടമസ്ഥതരം
ഭാഗികമായി	ഭാഗികമായി	ഏറ്റെടുക്കുന്ന ഭൂമി/വസ്തുവിന്റെ നഷ്ടം
ബാധിക്കും	ബാധിക്കും	ഭൂമി ഏറ്റെടുക്കൽ കെട്ടിടത്തെ ബാധിക്കുന്നുണ്ടോ?
ഭാഗികമായി	ഭാഗികമായി	ഭൂമി ഏറ്റെടുക്കൽ കെട്ടിടത്തെ ബാധിക്കുന്നുണ്ടെങ്കിൽ എങ്ങനെ?
വാർക്ക കെട്ടിടം	ഷീറ്റ് ടു കെട്ടിടം	ഏറ്റെടുക്കുന്ന ഭൂമിയിലുള്ള കെട്ടിടത്തിന്റെ ഘടന
അനുകൂലം	അനുകൂലം	നിർദ്ദിഷ്ട പദ്ധതിയെ നിങ്ങൾ അനുകൂലിക്കുന്നുണ്ടോ?
തയ്യാറാണ്	തയ്യാറാണ്	പദ്ധതിക്കുവേണ്ടി ഭൂമി/വസ്തു വിട്ടുനൽകാൻ നിങ്ങൾ തയ്യാറാണോ?

CHT-412	CHT-411	CHT-410	ക്രമ നമ്പർ
ബി. വിശ്വൻ	മണി	രാമകുമാർ	ഭൂവുടമയുടെ പേര്
ബി. വിശ്വൻ, കിളിത്തട്ട് വീട്, കിളിത്തട്ട് മുക്ക്, വർക്കല	കല വീട്, കിളിത്തട്ട്മുക്ക്, വർക്കല	പുരം, കിളിത്തട്ട് മുക്ക്, വർക്കല, (ഫ്രൻഡ്സ് അലൂമിനീയം)	വസ്തുവിന്റെ വിലാസം
പൂർണ്ണമായും ബാധിക്കും	പൂർണ്ണമായും ബാധിക്കും	വരുമാനത്തെ ബാധിക്കില്ല	ഭൂമി/വസ്തു ഏറ്റെടുക്കൽ കൂടാതെ വരുമാനത്തെ ഏതെങ്കിലും തരത്തിൽ ബാധിക്കുമോ?
അതെ	അതെ	ബാധകമല്ല	ഭൂമി ഏറ്റെടുക്കൽ കൂടാതെ അതിന്റെ പ്രാഥമിക വരുമാന മാർഗ്ഗത്തെയാണോ ബാധിക്കുന്നത്
59	88, 44	46	സർവ്വേ നമ്പർ
21717	24181, 5451	7087	തണ്ടപ്പേര് നമ്പർ
154	148	148	ബ്ലോക്ക് നമ്പർ
വർക്കല	വർക്കല	വർക്കല	വില്ലേജ്
വർക്കല	വർക്കല	വർക്കല	ഗ്രാമ പഞ്ചായത്ത്/മുനിസിപ്പാലിറ്റി
വർക്കല	വർക്കല	വർക്കല	താലൂക്ക്
പുരയിടം	പുരയിടം	പുരയിടം	വസ്തുവിന്റെ തരം
വാണിജ്യം	വാണിജ്യം	വാണിജ്യം	വസ്തുവിന്റെ ഉപയോഗം
ഏക ഉടമസ്ഥത	ഏക ഉടമസ്ഥത	ഏക ഉടമസ്ഥത	ഏറ്റെടുക്കുന്ന ഭൂമിയുടെ ഉടമസ്ഥതരം
ഭാഗികമായി	ഭാഗികമായി	ഭാഗികമായി	ഏറ്റെടുക്കുന്ന ഭൂമി/വസ്തുവിന്റെ നഷ്ടം
ബാധിക്കും	ബാധിക്കും	ബാധിക്കും	ഭൂമി ഏറ്റെടുക്കൽ കെട്ടിടത്തെ ബാധിക്കുന്നുണ്ടോ?
ഭാഗികമായി	പൂർണ്ണമായി	ഭാഗികമായി	ഭൂമി ഏറ്റെടുക്കൽ കെട്ടിടത്തെ ബാധിക്കുന്നുണ്ടെങ്കിൽ എങ്ങനെ?
ഓടിട്ട കെട്ടിടം	വാർക്ക കെട്ടിടം	ഷീറ്റിട്ട കെട്ടിടം	ഏറ്റെടുക്കുന്ന ഭൂമിയിലുള്ള കെട്ടിടത്തിന്റെ ഘടന
അനുകൂലം	പ്രതികൂലം	അനുകൂലം	നിർദ്ദിഷ്ട പദ്ധതിയെ നിങ്ങൾ അനുകൂലിക്കുന്നുണ്ടോ?
തയ്യാറാണ്	തയ്യാറല്ല.	തയ്യാറാണ്	പദ്ധതിക്കുവേണ്ടി ഭൂമി/വസ്തു വിട്ടുനൽകാൻ നിങ്ങൾ തയ്യാറാണോ?

CHT-415	CHT-414	CHT-413	ക്രമ നമ്പർ
മൻസൂർ	സുനിൽ കുമാർ	ധന്യ	ഭൂവുടമയുടെ പേര്
വാറിൽ വീട്, റാത്തിക്കൽ ദേശം, വെട്ടൂർ	അരുണിമ, ജനാർദ്ദനപുരം, വർക്കല	ശ്രീധന്യ, കിളിത്തട്ട് മുക്ക്, വർക്കല, വർക്കല , ജി എം എച്ച് എസ് എസ് സ്കൂളിന് സമീപം	വസ്തുവിന്റെ വിലാസം
വരുമാനത്തെ ബാധിക്കില്ല	പൂർണ്ണമായും ബാധിക്കും	വരുമാനത്തെ ബാധിക്കില്ല	ഭൂമി/വസ്തു ഏറ്റെടുക്കൽ കൂടാതെ വരുമാനത്തെ ഏതെങ്കിലും തരത്തിൽ ബാധിക്കുമോ?
ബാധകമല്ല	അതെ	ബാധകമല്ല	ഭൂമി ഏറ്റെടുക്കൽ കൂടാതെ അതിന്റെ പ്രാഥമിക വരുമാന മാർഗ്ഗത്തെയാണോ ബാധിക്കുന്നത്
323/5-A	36	136	സർവ്വേ നമ്പർ
15439	12260	21856	തണ്ടപ്പേര് നമ്പർ
6	154	154	ബ്ലോക്ക് നമ്പർ
വെട്ടൂർ	വർക്കല	വർക്കല	വില്ലേജ്
വെട്ടൂർ	വർക്കല	വർക്കല	ഗ്രാമ പഞ്ചായത്ത്/മുനിസിപ്പാലിറ്റി
വർക്കല	വർക്കല	വർക്കല	താലൂക്ക്
പുരയിടം	പുരയിടം	പുരയിടം	വസ്തുവിന്റെ തരം
പാർപ്പിടം	കൃഷി	പാർപ്പിടം	വസ്തുവിന്റെ ഉപയോഗം
ഏക ഉടമസ്ഥത	ഏക ഉടമസ്ഥത	ഏക ഉടമസ്ഥത	ഏറ്റെടുക്കുന്ന ഭൂമിയുടെ ഉടമസ്ഥതരം
പൂർണ്ണമായി	ഭാഗികമായി	ഭാഗികമായി	ഏറ്റെടുക്കുന്ന ഭൂമി/വസ്തുവിന്റെ നഷ്ടം
ബാധിക്കും	ബാധിക്കില്ല	ബാധിക്കില്ല	ഭൂമി ഏറ്റെടുക്കൽ കെട്ടിടത്തെ ബാധിക്കുന്നുണ്ടോ?
പൂർണ്ണമായി	ബാധകമല്ല	ബാധകമല്ല	ഭൂമി ഏറ്റെടുക്കൽ കെട്ടിടത്തെ ബാധിക്കുന്നുണ്ടെങ്കിൽ എങ്ങനെ?
വാർക്ക കെട്ടിടം	ബാധകമല്ല	ബാധകമല്ല	ഏറ്റെടുക്കുന്ന ഭൂമിയിലുള്ള കെട്ടിടത്തിന്റെ ഘടന
അനുകൂലം	അനുകൂലം	പ്രതികൂലം	നിർദ്ദിഷ്ട പദ്ധതിയെ നിങ്ങൾ അനുകൂലിക്കുന്നുണ്ടോ?
തയ്യാറാണ്	തയ്യാറാണ്	തയ്യാറല്ല	പദ്ധതിക്കുവേണ്ടി ഭൂമി/വസ്തു വിട്ടുനൽകാൻ നിങ്ങൾ തയ്യാറാണോ?

CHT-418	CHT-417	CHT-416	ക്രമ നമ്പർ
അൻസദ്	എച്ച്. അബ്ദുൾ സമദ്	ലത്തീഫാ	ഭൂവുടമയുടെ പേര്
കൊച്ചുവാട, രത്തിക്കൽ, വെട്ടൂർ പി.ഒ., വർക്കല	എം വീട്, രത്തിക്കൽ, വെട്ടൂർ പി.ഒ., വർക്കല	എം വീട്, രത്തിക്കൽ	വസ്തുവിന്റെ വിലാസം
ഭാഗികമായി ബാധിക്കും.	വരുമാനത്തെ ബാധിക്കില്ല	വരുമാനത്തെ ബാധിക്കില്ല	ഭൂമി/വസ്തു ഏറ്റെടുക്കൽ കൂടുംബ വരുമാനത്തെ ഏതെങ്കിലും തരത്തിൽ ബാധിക്കുമോ?
അല്ല	ബാധകമല്ല	ബാധകമല്ല	ഭൂമി ഏറ്റെടുക്കൽ കൂടുംബത്തിന്റെ പ്രാഥമിക വരുമാന മാർഗ്ഗത്തെയാണോ ബാധിക്കുന്നത്
	323/1, 323/1-B	323/20	സർവ്വേ നമ്പർ
	15511	15649	തണ്ടപ്പേര് നമ്പർ
	6	6	ബ്ലോക്ക് നമ്പർ
വെട്ടൂർ	വെട്ടൂർ	വെട്ടൂർ	വില്ലേജ്
വെട്ടൂർ	വെട്ടൂർ	വെട്ടൂർ	ഗ്രാമ പഞ്ചായത്ത്/മുനിസിപ്പാലിറ്റി
വർക്കല	വർക്കല	വർക്കല	താലൂക്ക്
പുരയിടം	പുരയിടം	പുരയിടം	വസ്തുവിന്റെ തരം
പാർപ്പിടവും വാണിജ്യവും	പാർപ്പിടം	തരിശുഭൂമി	വസ്തുവിന്റെ ഉപയോഗം
ഏക ഉടമസ്ഥത	ഏക ഉടമസ്ഥത	ഏക ഉടമസ്ഥത	ഏറ്റെടുക്കുന്ന ഭൂമിയുടെ ഉടമസ്ഥതരം
ഭാഗികമായി	ഭാഗികമായി	ഭാഗികമായി	ഏറ്റെടുക്കുന്ന ഭൂമി/വസ്തുവിന്റെ നഷ്ടം
ബാധിക്കും	ബാധിക്കും	ബാധിക്കില്ല	ഭൂമി ഏറ്റെടുക്കൽ കെട്ടിടത്തെ ബാധിക്കുന്നുണ്ടോ?
ഭാഗികമായി	ഭാഗികമായി	ബാധകമല്ല	ഭൂമി ഏറ്റെടുക്കൽ കെട്ടിടത്തെ ബാധിക്കുന്നുണ്ടെങ്കിൽ എങ്ങനെ?
വാർക്ക കെട്ടിടം, ഷീറ്റിട്ട കെട്ടിടം	വാർക്ക കെട്ടിടം	ബാധകമല്ല	ഏറ്റെടുക്കുന്ന ഭൂമിയിലുള്ള കെട്ടിടത്തിന്റെ ഘടന
അനുകൂലം	അനുകൂലം	അനുകൂലം	നിർദ്ദിഷ്ട പദ്ധതിയെ നിങ്ങൾ അനുകൂലിക്കുന്നുണ്ടോ?
തയ്യാറാണ്	തയ്യാറാണ്	തയ്യാറാണ്	പദ്ധതിക്കുവേണ്ടി ഭൂമി/വസ്തു വിട്ടുനൽകാൻ നിങ്ങൾ തയ്യാറാണോ?

CHT-421	CHT-420	CHT-419	ക്രമ നമ്പർ
സീന സി എ റഷീർ	കല്പന ഗോപിനാഥൻ	ബിന്ദു	ഭൂവുടമയുടെ പേര്
കെ ബി മൻസിൽ, കുരയ്ക്കണി, വർക്കല	അരുവാളം ബീച്ച്	ഒന്നാം പാലം	വസ്തുവിന്റെ വിലാസം
വരുമാനത്തെ ബാധിക്കില്ല	വരുമാനത്തെ ബാധിക്കില്ല	ഭാഗികമായി ബാധിക്കും.	ഭൂമി/വസ്തു ഏറ്റെടുക്കൽ കൂടുംബ വരുമാനത്തെ ഏതെങ്കിലും തരത്തിൽ ബാധിക്കുമോ?
ബാധകമല്ല	ബാധകമല്ല	അല്ല	ഭൂമി ഏറ്റെടുക്കൽ കൂടുംബത്തിന്റെ പ്രാഥമിക വരുമാന മാർഗ്ഗത്തെയാണോ ബാധിക്കുന്നത്
	398/161	3081/A-1	സർവ്വേ നമ്പർ
	21274	7203	തണ്ടപ്പേര് നമ്പർ
	6	1	ബ്ലോക്ക് നമ്പർ
വെട്ടൂർ	വെട്ടൂർ	അഞ്ചുതെങ്ങ്	വില്ലേജ്
വെട്ടൂർ	വെട്ടൂർ	അഞ്ചുതെങ്ങ്	ഗ്രാമ പഞ്ചായത്ത്/മുനിസിപ്പാലിറ്റി
വർക്കല	വർക്കല	ചിറയിൻകീഴ്	താലൂക്ക്
പുരയിടം	പുരയിടം	പുരയിടം	വസ്തുവിന്റെ തരം
പാർപ്പിടം	തരിശുഭൂമി	പാർപ്പിടം	വസ്തുവിന്റെ ഉപയോഗം
ഏക ഉടമസ്ഥത	ഏക ഉടമസ്ഥത	ഏക ഉടമസ്ഥത	ഏറ്റെടുക്കുന്ന ഭൂമിയുടെ ഉടമസ്ഥതരം
ഭാഗികമായി	ഭാഗികമായി	ഭാഗികമായി	ഏറ്റെടുക്കുന്ന ഭൂമി/വസ്തുവിന്റെ നഷ്ടം
ബാധിക്കും	ബാധകമല്ല	ബാധിക്കില്ല	ഭൂമി ഏറ്റെടുക്കൽ കെട്ടിടത്തെ ബാധിക്കുന്നുണ്ടോ?
ഭാഗികമായി	ബാധകമല്ല	ബാധകമല്ല	ഭൂമി ഏറ്റെടുക്കൽ കെട്ടിടത്തെ ബാധിക്കുന്നുണ്ടെങ്കിൽ എങ്ങനെ?
വാർക്ക കെട്ടിടം	ബാധകമല്ല	ബാധകമല്ല	ഏറ്റെടുക്കുന്ന ഭൂമിയിലുള്ള കെട്ടിടത്തിന്റെ ഘടന
അനുകൂലം	അനുകൂലം	അനുകൂലം	നിർദ്ദിഷ്ട പദ്ധതിയെ നിങ്ങൾ അനുകൂലിക്കുന്നുണ്ടോ?
തയ്യാറാണ്	തയ്യാറാണ്	തയ്യാറാണ്	പദ്ധതിക്കുവേണ്ടി ഭൂമി/വസ്തു വിട്ടുനൽകാൻ നിങ്ങൾ തയ്യാറാണോ?

CHT-424	CHT-423	CHT-422	ക്രമ നമ്പർ
ഗിരിജ വല്ലഭൻ	രാജശേഖരൻ നായർ	ലൈജു	ഭൂവുടമയുടെ പേര്
വല്ലഭൻ ഇന്റർനാഷണൽ റിസോർട്ട്, ജനാർദ്ദനപുരം, ആൽത്തറമുക്ക് ജംഗ്ഷൻ, വർക്കല	ഗവ. ഗസ്റ്റ് ഹൗസിന് സമീപം	കിളിത്തട്ട് മുക്കി, അഗ്രോ സെന്റർ സ്റ്റേഷനറിക്ക് എതിർവശം	വസ്തുവിന്റെ വിലാസം
പൂർണ്ണമായും ബാധിക്കും	വരുമാനത്തെ ബാധിക്കില്ല	വരുമാനത്തെ ബാധിക്കില്ല	ഭൂമി/വസ്തു ഏറ്റെടുക്കൽ കൂടുംബ വരുമാനത്തെ ഏതെങ്കിലും തരത്തിൽ ബാധിക്കുമോ?
അതെ	ബാധകമല്ല	ബാധകമല്ല	ഭൂമി ഏറ്റെടുക്കൽ കൂടുംബത്തിന്റെ പ്രാഥമിക വരുമാന മാർഗ്ഗത്തെയാണോ ബാധിക്കുന്നത്
	25		സർവ്വേ നമ്പർ
	6724		തണ്ടപ്പേര് നമ്പർ
	103		ബ്ലോക്ക് നമ്പർ
വർക്കല	വർക്കല	വർക്കല	വില്ലേജ്
വർക്കല	വർക്കല	വർക്കല	ഗ്രാമ പഞ്ചായത്ത്/മുനിസിപ്പാലിറ്റി
വർക്കല	വർക്കല	വർക്കല	താലൂക്ക്
പുരയിടം	പുരയിടം	പുരയിടം	വസ്തുവിന്റെ തരം
വാണിജ്യം	പാർപ്പിടം	പാർപ്പിടം	വസ്തുവിന്റെ ഉപയോഗം
ഏക ഉടമസ്ഥത	ഏക ഉടമസ്ഥത	ഏക ഉടമസ്ഥത	ഏറ്റെടുക്കുന്ന ഭൂമിയുടെ ഉടമസ്ഥതരം
ഭാഗികമായി	ഭാഗികമായി	ഭാഗികമായി	ഏറ്റെടുക്കുന്ന ഭൂമി/വസ്തുവിന്റെ നഷ്ടം
ബാധിക്കും	ബാധിക്കില്ല	ബാധിക്കില്ല	ഭൂമി ഏറ്റെടുക്കൽ കെട്ടിടത്തെ ബാധിക്കുന്നുണ്ടോ?
ഭാഗികമായി	ബാധകമല്ല	ബാധകമല്ല	ഭൂമി ഏറ്റെടുക്കൽ കെട്ടിടത്തെ ബാധിക്കുന്നുണ്ടെങ്കിൽ എങ്ങനെ?
വാർഷിക കെട്ടിടം	ബാധകമല്ല	ബാധകമല്ല	ഏറ്റെടുക്കുന്ന ഭൂമിയിലുള്ള കെട്ടിടത്തിന്റെ ഘടന
പ്രതികൂലം	അനുകൂലം	അനുകൂലം	നിർദ്ദിഷ്ട പദ്ധതിയെ നിങ്ങൾ അനുകൂലിക്കുന്നുണ്ടോ?
തയ്യാറല്ല.	തയ്യാറാണ്	തയ്യാറാണ്	പദ്ധതിക്കുവേണ്ടി ഭൂമി/വസ്തു വിട്ടുനൽകാൻ നിങ്ങൾ തയ്യാറാണോ?

CHT-427	CHT-426	CHT-425	ക്രമ നമ്പർ
വിനോദ് എ.	പ്രഭാകരൻ നായർ	സലിംഷാ, റസീന	ഭൂവുടമയുടെ പേര്
അരുവാളം ബീച്ചിന് സമീപം	കണ്ണൻകര വലിയവീട്ടിൽ ക്ഷേത്തിനടുത്ത് , കുരയ്ക്കണ്ണി ജംഗ്ഷൻ	എസ് എസ് പാരഡൈസ്, കുരയ്ക്കണി, വർക്കല	വസ്തുവിന്റെ വിലാസം
വരുമാനത്തെ ബാധിക്കില്ല	ഭാഗികമായി ബാധിക്കും.	വരുമാനത്തെ ബാധിക്കില്ല	ഭൂമി/വസ്തു ഏറ്റെടുക്കൽ കൂടുംബ വരുമാനത്തെ ഏതെങ്കിലും തരത്തിൽ ബാധിക്കുമോ?
ബാധകമല്ല	അതെ	ബാധകമല്ല	ഭൂമി ഏറ്റെടുക്കൽ കൂടുംബത്തിന്റെ പ്രാഥമിക വരുമാന മാർഗ്ഗത്തെയാണോ ബാധിക്കുന്നത്
389/2	2		സർവ്വേ നമ്പർ
27446	15731		തണ്ടപ്പേര് നമ്പർ
6	91		ബ്ലോക്ക് നമ്പർ
വെട്ടൂർ	വർക്കല	വർക്കല	വില്ലേജ്
വെട്ടൂർ	വർക്കല	വർക്കല	ഗ്രാമ പഞ്ചായത്ത്/മുനിസിപ്പാലിറ്റി
വർക്കല	വർക്കല	വർക്കല	താലൂക്ക്
പുരയിടം	പുരയിടം	പുരയിടം	വസ്തുവിന്റെ തരം
കൃഷി	വാണിജ്യം	പാർപ്പിടം	വസ്തുവിന്റെ ഉപയോഗം
ഏക ഉടമസ്ഥത	ഏക ഉടമസ്ഥത	സംയുക്ത ഉടമസ്ഥത	ഏറ്റെടുക്കുന്ന ഭൂമിയുടെ ഉടമസ്ഥതരം
ഭാഗികമായി	ഭാഗികമായി	ഭാഗികമായി	ഏറ്റെടുക്കുന്ന ഭൂമി/വസ്തുവിന്റെ നഷ്ടം
ബാധകമല്ല	ബാധിക്കും	ബാധകമല്ല	ഭൂമി ഏറ്റെടുക്കൽ കെട്ടിടത്തെ ബാധിക്കുന്നുണ്ടോ?
ബാധകമല്ല	ഭാഗികമായി	ബാധകമല്ല	ഭൂമി ഏറ്റെടുക്കൽ കെട്ടിടത്തെ ബാധിക്കുന്നുണ്ടെങ്കിൽ എങ്ങനെ?
ബാധകമല്ല	വാർക്ക കെട്ടിടം	ബാധകമല്ല	ഏറ്റെടുക്കുന്ന ഭൂമിയിലുള്ള കെട്ടിടത്തിന്റെ ഘടന
അനുകൂലം	അനുകൂലം	അനുകൂലം	നിർദ്ദിഷ്ട പദ്ധതിയെ നിങ്ങൾ അനുകൂലിക്കുന്നുണ്ടോ?
തയ്യാറാണ്	തയ്യാറാണ്	തയ്യാറാണ്	പദ്ധതിക്കുവേണ്ടി ഭൂമി/വസ്തു വിട്ടുനൽകാൻ നിങ്ങൾ തയ്യാറാണോ?

Centre for Management Development, Thiruvananthapuram

CHT-429	CHT-428	ക്രമ നമ്പർ
ജിജി നാസ്	സാറ	ഭൂവുടമയുടെ പേര്
ബിസ്മി റാത്തിയ്ക്കൽ, വെട്ടൂർ, അരിവാളം മുസ്ലീം ജമാഅത്ത് പള്ളിയ്ക്ക് സമീപം	കുഴിവിളാകം, റാത്തിയ്ക്കൽ, വെട്ടൂർ പി.ഒ. വർക്കല, അരിവാളം മുസ്ലീം	വസ്തുവിന്റെ വിലാസം
വരുമാനത്തെ ബാധിക്കില്ല	വരുമാനത്തെ ബാധിക്കില്ല	ഭൂമി/വസ്തു ഏറ്റെടുക്കൽ കുടുംബ വരുമാനത്തെ ഏതെ ങ്കിലും തരത്തിൽ ബാധിക്കുമോ?
ബാധകമല്ല	ബാധകമല്ല	ഭൂമി ഏറ്റെടുക്കൽ കുടുംബ ത്തിന്റെ പ്രാഥമിക വരുമാന മാർഗ്ഗ ത്തെയാണോ ബാധിക്കുന്നത്
322/1	322/2	സർവ്വേ നമ്പർ
25838	18685	തണ്ടപ്പേര് നമ്പർ
6	6	ബ്ലോക്ക് നമ്പർ
വെട്ടൂർ	വെട്ടൂർ	വില്ലേജ്
വെട്ടൂർ	വെട്ടൂർ	ഗ്രാമ പഞ്ചായത്ത്/മുനിസിപ്പാലിറ്റി
വർക്കല	വർക്കല	താലൂക്ക്
പുരയിടം	പുരയിടം	വസ്തുവിന്റെ തരം
പാർപ്പിടം	പാർപ്പിടം	വസ്തുവിന്റെ ഉപയോഗം
ഏക ഉടമസ്ഥത	ഏക ഉടമസ്ഥത	ഏറ്റെടുക്കുന്ന ഭൂമിയുടെ ഉടമസ്ഥ തരം
ഭാഗികമായി	ഭാഗികമായി	ഏറ്റെടുക്കുന്ന ഭൂമി/വസ്തുവിന്റെ നഷ്ടം
ബാധകമല്ല	ബാധിക്കും	ഭൂമി ഏറ്റെടുക്കൽ കെട്ടിടത്തെ ബാധിക്കുന്നുണ്ടോ?
ബാധകമല്ല	ഭാഗികമായി	ഭൂമി ഏറ്റെടുക്കൽ കെട്ടിടത്തെ ബാധിക്കുന്നുണ്ടെങ്കിൽ എങ്ങനെ?
ബാധകമല്ല	വാർക്ക കെട്ടിടം	ഏറ്റെടുക്കുന്ന ഭൂമിയിലുള്ള കെട്ടി ടത്തിന്റെ ഘടന
അനുകൂലം	അനുകൂലം	നിർദ്ദിഷ്ട പദ്ധതിയെ നിങ്ങൾ അനുകൂലിക്കുന്നുണ്ടോ?
തയ്യാറാണ്	തയ്യാറാണ്	പദ്ധതിക്കുവേണ്ടി ഭൂമി/വസ്തു വിട്ടുനൽകാൻ നിങ്ങൾ തയ്യാറാണോ?

CHT-432	CHT-431	CHT-430	ക്രമ നമ്പർ
സുരൂമി	അബ്ദുൾ റവൂഫ് (ലേറ്റ്)	നിമനാസ്	ഭൂവുടമയുടെ പേര്
റാത്തിയ്ക്കൽ മുസ്ലീം ജമാഅത്ത് പള്ളിയ്ക്ക് സമീപം. വാറിൽ വീട്, റാത്തിയ്ക്കൽ, വെട്ടൂർ പി.ഒ., വർക്കല	അരിവാളം, മുസ്ലീം ജമാഅത്ത് പള്ളിക്ക് സമീപം	ബിസ്മി റാത്തിയ്ക്കൽ, വെട്ടൂർ, അരിവാളം മുസ്ലീം ജമാഅത്ത് പള്ളിയ്ക്ക് സമീപം	വസ്തുവിന്റെ വിലാസം
വരുമാനത്തെ ബാധിക്കില്ല	വരുമാനത്തെ ബാധിക്കില്ല	വരുമാനത്തെ ബാധിക്കില്ല	ഭൂമി/വസ്തു ഏറ്റെടുക്കൽ കൂടാതെ വരുമാനത്തെ ഏതെങ്കിലും തരത്തിൽ ബാധിക്കുമോ?
ബാധകമല്ല	ബാധകമല്ല	ബാധകമല്ല	ഭൂമി ഏറ്റെടുക്കൽ കൂടാതെ അതിന്റെ പ്രാഥമിക വരുമാന മാർഗ്ഗത്തെയാണോ ബാധിക്കുന്നത്
323/5	321/11	322/3	സർവ്വേ നമ്പർ
22298	3914	25820	തണ്ടപ്പേര് നമ്പർ
6	6	6	ബ്ലോക്ക് നമ്പർ
വെട്ടൂർ	വെട്ടൂർ	വെട്ടൂർ	വില്ലേജ്
വെട്ടൂർ	വെട്ടൂർ	വെട്ടൂർ	ഗ്രാമ പഞ്ചായത്ത്/മുനിസിപ്പാലിറ്റി
വർക്കല	വർക്കല	വർക്കല	താലൂക്ക്
പുരയിടം	പുരയിടം	പുരയിടം	വസ്തുവിന്റെ തരം
പാർപ്പിടം	തരിശുഭൂമി	പാർപ്പിടം	വസ്തുവിന്റെ ഉപയോഗം
ഏക ഉടമസ്ഥത	ഏക ഉടമസ്ഥത	ഏക ഉടമസ്ഥത	ഏറ്റെടുക്കുന്ന ഭൂമിയുടെ ഉടമസ്ഥതരം
ഭാഗികമായി	ഭാഗികമായി	ഭാഗികമായി	ഏറ്റെടുക്കുന്ന ഭൂമി/വസ്തുവിന്റെ നഷ്ടം
ബാധിക്കും	ബാധകമല്ല	ബാധിക്കില്ല	ഭൂമി ഏറ്റെടുക്കൽ കെട്ടിടത്തെ ബാധിക്കുന്നുണ്ടോ?
ഭാഗികമായി	ബാധകമല്ല	ബാധകമല്ല	ഭൂമി ഏറ്റെടുക്കൽ കെട്ടിടത്തെ ബാധിക്കുന്നുണ്ടെങ്കിൽ എങ്ങനെ?
വാർക്ക കെട്ടിടം	ബാധകമല്ല	ബാധകമല്ല	ഏറ്റെടുക്കുന്ന ഭൂമിയിലുള്ള കെട്ടിടത്തിന്റെ ഘടന
അനുകൂലം	അനുകൂലം	അനുകൂലം	നിർദ്ദിഷ്ട പദ്ധതിയെ നിങ്ങൾ അനുകൂലിക്കുന്നുണ്ടോ?
തയ്യാറാണ്	തയ്യാറാണ്	തയ്യാറാണ്	പദ്ധതിക്കുവേണ്ടി ഭൂമി/വസ്തു വിട്ടുനൽകാൻ നിങ്ങൾ തയ്യാറാണോ?

CHT-435	CHT-434	CHT-433	ക്രമ നമ്പർ
സൈമാസൈനുട്ടീൻ	സൈനുട്ടീൻ	ഷംഷുട്ടീൻ (ലേറ്റ്)	ഭൂവുടമയുടെ പേര്
മിറാജ്, കുരയ്ക്കണ്ണി. വർക്കല	മിറാജ്, കുരയ്ക്കണ്ണി. വർക്കല	അരിവാളം മുസ്ലീം ജമാഅത്ത് പള്ളിക്ക് സമീപം, വടക്കേവിലാകം, അരിവാളം, വെട്ടൂർ പിഒ., വർക്കല	വസ്തുവിന്റെ വിലാസം
വരുമാനത്തെ ബാധിക്കില്ല	വരുമാനത്തെ ബാധിക്കില്ല	വരുമാനത്തെ ബാധിക്കില്ല	ഭൂമി/വസ്തു ഏറ്റെടുക്കൽ കൂടുംബ വരുമാനത്തെ ഏതെങ്കിലും തരത്തിൽ ബാധിക്കുമോ?
ബാധകമല്ല	ബാധകമല്ല	ബാധകമല്ല	ഭൂമി ഏറ്റെടുക്കൽ കൂടുംബത്തിന്റെ പ്രാഥമിക വരുമാന മാർഗ്ഗത്തെയാണോ ബാധിക്കുന്നത്
102	8	382/4	സർവ്വേ നമ്പർ
22438	14309	4831	തണ്ടപ്പേര് നമ്പർ
91	91	6	ബ്ലോക്ക് നമ്പർ
വർക്കല	വർക്കല	വെട്ടൂർ	വില്ലേജ്
വർക്കല	വർക്കല	വെട്ടൂർ	ഗ്രാമ പഞ്ചായത്ത്/മുനിസിപ്പാലിറ്റി
വർക്കല	വർക്കല	വർക്കല	താലൂക്ക്
പുരയിടം	പുരയിടം	പുരയിടം	വസ്തുവിന്റെ തരം
പാർപ്പിടം	പാർപ്പിടം	പാർപ്പിടം	വസ്തുവിന്റെ ഉപയോഗം
ഏക ഉടമസ്ഥത	ഏക ഉടമസ്ഥത	ഏക ഉടമസ്ഥത	ഏറ്റെടുക്കുന്ന ഭൂമിയുടെ ഉടമസ്ഥതരം
ഭാഗികമായി	ഭാഗികമായി	ഭാഗികമായി	ഏറ്റെടുക്കുന്ന ഭൂമി/വസ്തുവിന്റെ നഷ്ടം
ബാധിക്കില്ല	ബാധിക്കില്ല	ബാധിക്കും	ഭൂമി ഏറ്റെടുക്കൽ കെട്ടിടത്തെ ബാധിക്കുന്നുണ്ടോ?
ബാധകമല്ല	ബാധകമല്ല	ഭാഗികമായി	ഭൂമി ഏറ്റെടുക്കൽ കെട്ടിടത്തെ ബാധിക്കുന്നുണ്ടെങ്കിൽ എങ്ങനെ?
ബാധകമല്ല	ബാധകമല്ല	വാർഷിക കെട്ടിടം	ഏറ്റെടുക്കുന്ന ഭൂമിയിലുള്ള കെട്ടിടത്തിന്റെ ഘടന
അനുകൂലം	അനുകൂലം	അനുകൂലം	നിർദ്ദിഷ്ട പദ്ധതിയെ നിങ്ങൾ അനുകൂലിക്കുന്നുണ്ടോ?
തയ്യാറല്ല.	തയ്യാറല്ല.	തയ്യാറാണ്	പദ്ധതിക്കുവേണ്ടി ഭൂമി/വസ്തു വിട്ടുനൽകാൻ നിങ്ങൾ തയ്യാറാണോ?

CHT-437	CHT-436	ക്രമ നമ്പർ
ജയശ്രീ	തിനവിള ക്ഷേത്രം, കുരയ്ക്കണ്ണി ട്രസ്റ്റ്	ഭൂവുടമയുടെ പേര്
ഗായത്രി നിവാസ്, കുരയ്ക്കണ്ണി, വർക്കല, വലിയവീട്ടിൽ ഭഗവതി ക്ഷേത്രത്തിന് സമീപം	തിനവിള ക്ഷേത്രം, കുരയ്ക്കണ്ണി, വർക്കല	വസ്തുവിന്റെ വിലാസം
ഭാഗികമായി ബാധിക്കും.	ബാധകമല്ല	ഭൂമി/വസ്തു ഏറ്റെടുക്കൽ കൂടുംബ വരുമാനത്തെ ഏതെങ്കിലും തരത്തിൽ ബാധിക്കുമോ?
അതെ	ബാധകമല്ല	ഭൂമി ഏറ്റെടുക്കൽ കൂടുംബത്തിന്റെ പ്രാഥമിക വരുമാന മാർഗ്ഗത്തെയാണോ ബാധിക്കുന്നത്
1171	83	സർവ്വേ നമ്പർ
3067	5212	തണ്ടപ്പേര് നമ്പർ
80	79	ബ്ലോക്ക് നമ്പർ
വർക്കല	വർക്കല	വില്ലേജ്
വർക്കല	വർക്കല	ഗ്രാമ പഞ്ചായത്ത്/മുനിസിപ്പാലിറ്റി
വർക്കല	വർക്കല	താലൂക്ക്
പുരയിടം	പുരയിടം	വസ്തുവിന്റെ തരം
പാർപ്പിടവും വാണിജ്യവും	പൊതു ആവശ്യം	വസ്തുവിന്റെ ഉപയോഗം
ഏക ഉടമസ്ഥത	ട്രസ്റ്റ്	ഏറ്റെടുക്കുന്ന ഭൂമിയുടെ ഉടമസ്ഥതരം
ഭാഗികമായി	ഭാഗികമായി	ഏറ്റെടുക്കുന്ന ഭൂമി/വസ്തുവിന്റെ നഷ്ടം
ബാധിക്കും	ബാധകമല്ല	ഭൂമി ഏറ്റെടുക്കൽ കെട്ടിടത്തെ ബാധിക്കുന്നുണ്ടോ?
ഭാഗികമായി	ബാധകമല്ല	ഭൂമി ഏറ്റെടുക്കൽ കെട്ടിടത്തെ ബാധിക്കുന്നുണ്ടെങ്കിൽ എങ്ങനെ?
വാർക്ക കെട്ടിടം	ബാധകമല്ല	ഏറ്റെടുക്കുന്ന ഭൂമിയിലുള്ള കെട്ടിടത്തിന്റെ ഘടന
പ്രതികൂലം	അനുകൂലം	നിർദ്ദിഷ്ട പദ്ധതിയെ നിങ്ങൾ അനുകൂലിക്കുന്നുണ്ടോ?
തയ്യാറല്ല.	തയ്യാറാണ്	പദ്ധതിക്കുവേണ്ടി ഭൂമി/വസ്തു വിട്ടുനൽകാൻ നിങ്ങൾ തയ്യാറാണോ?

CHT-439	CHT-438	ക്രമ നമ്പർ
നീജ	ശ്രീകുമാരി + ശ്രീകണ്ഠൻ നായർ	ഭൂവുടമയുടെ പേര്
ജാനകി മന്ദിരം, കുരയ്ക്കണ്ണി, വർക്കല, തിനവിള ക്ഷേത്രത്തിന് സമീപം	ഐശ്വര്യ , ജനാർദ്ദനപുരം, വർക്കല, ജനാർദ്ദനസ്വാമി ക്ഷേത്രത്തിനു സമീപം	വസ്തുവിന്റെ വിലാസം
വരുമാനത്തെ ബാധിക്കില്ല	ഭാഗികമായി ബാധിക്കും.	ഭൂമി/വസ്തു ഏറ്റെടുക്കൽ കൂടുംബ വരുമാനത്തെ ഏതെങ്കിലും തരത്തിൽ ബാധിക്കുമോ?
ബാധകമല്ല	അല്ല	ഭൂമി ഏറ്റെടുക്കൽ കൂടുംബത്തിന്റെ പ്രാഥമിക വരുമാന മാർഗ്ഗത്തെയാണോ ബാധിക്കുന്നത്
81	43	സർവ്വേ നമ്പർ
26381	16003	തണ്ടപ്പേര് നമ്പർ
79	102	ബ്ലോക്ക് നമ്പർ
വർക്കല	വർക്കല	വില്ലേജ്
വർക്കല	വർക്കല	ഗ്രാമ പഞ്ചായത്ത്/മുനിസിപ്പാലിറ്റി
വർക്കല	വർക്കല	താലൂക്ക്
പുരയിടം	പുരയിടം	വസ്തുവിന്റെ തരം
പാർപ്പിടം	പാർപ്പിടവും വാണിജ്യവും	വസ്തുവിന്റെ ഉപയോഗം
ഏക ഉടമസ്ഥത	സംയുക്ത ഉടമസ്ഥത	ഏറ്റെടുക്കുന്ന ഭൂമിയുടെ ഉടമസ്ഥതരം
ഭാഗികമായി	ഭാഗികമായി	ഏറ്റെടുക്കുന്ന ഭൂമി/വസ്തുവിന്റെ നഷ്ടം
ബാധിക്കില്ല	ബാധിക്കും	ഭൂമി ഏറ്റെടുക്കൽ കെട്ടിടത്തെ ബാധിക്കുന്നുണ്ടോ?
ബാധകമല്ല	ഭാഗികമായി	ഭൂമി ഏറ്റെടുക്കൽ കെട്ടിടത്തെ ബാധിക്കുന്നുണ്ടെങ്കിൽ എങ്ങനെ?
ബാധകമല്ല	വാർക്ക കെട്ടിടം	ഏറ്റെടുക്കുന്ന ഭൂമിയിലുള്ള കെട്ടിടത്തിന്റെ ഘടന
അനുകൂലം	പ്രതികൂലം	നിർദ്ദിഷ്ട പദ്ധതിയെ നിങ്ങൾ അനുകൂലിക്കുന്നുണ്ടോ?
തയ്യാറാണ്	തയ്യാറല്ല.	പദ്ധതിക്കുവേണ്ടി ഭൂമി/വസ്തു വിട്ടുനൽകാൻ നിങ്ങൾ തയ്യാറാണോ?

CHT-442	CHT-441	CHT-440	ക്രമ നമ്പർ
ഹരീഷ് കുമാർ	രാജേന്ദ്രൻ നായർ / അമ്പിളി രാജേന്ദ്രൻ	മഹേന്ദ്രൻ നായർ	ഭൂവുടമയുടെ പേര്
കുഞ്ഞുസ്, കുര്യക്കണ്ണി, വർക്കല, തിനവിള ക്ഷേത്രത്തിന് സമീപം	തിനവിള ക്ഷേത്രത്തിന് സമീപം	തിനവിള ക്ഷേത്രത്തിനു സമീപം, കിഴക്കേഭാഗത്ത് വീട്, കുര്യക്കണ്ണി, വർക്കല	വസ്തുവിന്റെ വിലാസം
വരുമാനത്തെ ബാധിക്കില്ല	വരുമാനത്തെ ബാധിക്കില്ല	വരുമാനത്തെ ബാധിക്കില്ല	ഭൂമി/വസ്തു ഏറ്റെടുക്കൽ കൂടുംബ വരുമാനത്തെ ഏതെങ്കിലും തരത്തിൽ ബാധിക്കുമോ?
ബാധകമല്ല	ബാധകമല്ല	ബാധകമല്ല	ഭൂമി ഏറ്റെടുക്കൽ കൂടുംബത്തിന്റെ പ്രാഥമിക വരുമാന മാർഗ്ഗത്തെയാണോ ബാധിക്കുന്നത്
129	78	79	സർവ്വേ നമ്പർ
25122	24086	6139	തണ്ടപ്പേര് നമ്പർ
80	79	79	ബ്ലോക്ക് നമ്പർ
വർക്കല	വർക്കല	വർക്കല	വില്ലേജ്
വർക്കല	വർക്കല	വർക്കല	ഗ്രാമ പഞ്ചായത്ത്/മുനിസിപ്പാലിറ്റി
വർക്കല	വർക്കല	വർക്കല	താലൂക്ക്
പുരയിടം	പുരയിടം	പുരയിടം	വസ്തുവിന്റെ തരം
പാർപ്പിടം	പാർപ്പിടം	പാർപ്പിടം	വസ്തുവിന്റെ ഉപയോഗം
ഏക ഉടമസ്ഥത	സംയുക്ത ഉടമസ്ഥത	ഏക ഉടമസ്ഥത	ഏറ്റെടുക്കുന്ന ഭൂമിയുടെ ഉടമസ്ഥതരം
ഭാഗികമായി	ഭാഗികമായി	ഭാഗികമായി	ഏറ്റെടുക്കുന്ന ഭൂമി/വസ്തുവിന്റെ നഷ്ടം
ബാധിക്കും	ബാധിക്കില്ല	ബാധിക്കില്ല	ഭൂമി ഏറ്റെടുക്കൽ കെട്ടിടത്തെ ബാധിക്കുന്നുണ്ടോ?
ഭാഗികമായി	ബാധകമല്ല	ബാധകമല്ല	ഭൂമി ഏറ്റെടുക്കൽ കെട്ടിടത്തെ ബാധിക്കുന്നുണ്ടെങ്കിൽ എങ്ങനെ?
വാർക്ക കെട്ടിടം	ബാധകമല്ല	ബാധകമല്ല	ഏറ്റെടുക്കുന്ന ഭൂമിയിലുള്ള കെട്ടിടത്തിന്റെ പലന
അനുകൂലം	അനുകൂലം	അനുകൂലം	നിർദ്ദിഷ്ട പദ്ധതിയെ നിങ്ങൾ അനുകൂലിക്കുന്നുണ്ടോ?
തയ്യാറാണ്	തയ്യാറാണ്	തയ്യാറാണ്	പദ്ധതിക്കുവേണ്ടി ഭൂമി/വസ്തു വിട്ടുനൽകാൻ നിങ്ങൾ തയ്യാറാണോ?

CHT-445	CHT-444	CHT-443	ക്രമ നമ്പർ
സുമം വി. (എസ് തുളസീധരൻ (ലേറ്റ്))	സുധർമ്മണി	എം ഹാഷീം / മാസിനിയ റ്റാബീ	ഭൂവുടമയുടെ പേര്
നടയിൽ കിഴക്കിൽ, കാപ്പിൽ പി.ഒ., ഇടവ - 695311	കുരുവിലാകം, കുരയ്ക്കണ്ണി, വർക്കല തിനവിള ക്ഷേത്രത്തിനു സമീപം	കിഴക്കേഭാഗം, കുരയ്ക്കണ്ണി, വർക്കല, തിനവിള ക്ഷേത്രത്തിനു സമീപം	വസ്തുവിന്റെ വിലാസം
വരുമാനത്തെ ബാധിക്കില്ല	വരുമാനത്തെ ബാധിക്കില്ല	വരുമാനത്തെ ബാധിക്കില്ല	ഭൂമി/വസ്തു ഏറ്റെടുക്കൽ കൂടാതെ വരുമാനത്തെ ഏതെങ്കിലും തരത്തിൽ ബാധിക്കുമോ?
ബാധകമല്ല	ബാധകമല്ല	ബാധകമല്ല	ഭൂമി ഏറ്റെടുക്കൽ കൂടാതെ അതിന്റെ പ്രാഥമിക വരുമാന മാർഗ്ഗത്തെയാണോ ബാധിക്കുന്നത്
20/4	41	80	സർവ്വേ നമ്പർ
15380	12114	1822	തണ്ടപ്പേര് നമ്പർ
1	80	79	ബ്ലോക്ക് നമ്പർ
ഇടവ	വർക്കല	വർക്കല	വില്ലേജ്
ഇടവ	വർക്കല	വർക്കല	ഗ്രാമ പഞ്ചായത്ത്/മുനിസിപ്പാലിറ്റി
വർക്കല	വർക്കല	വർക്കല	താലൂക്ക്
പുരയിടം	പുരയിടം	പുരയിടം	വസ്തുവിന്റെ തരം
വാണിജ്യം	പാർപ്പിടം	പാർപ്പിടം	വസ്തുവിന്റെ ഉപയോഗം
ഏക ഉടമസ്ഥത	ഏക ഉടമസ്ഥത	സംയുക്ത ഉടമസ്ഥത	ഏറ്റെടുക്കുന്ന ഭൂമിയുടെ ഉടമസ്ഥതരം
ഭാഗികമായി	ഭാഗികമായി	ഭാഗികമായി	ഏറ്റെടുക്കുന്ന ഭൂമി/വസ്തുവിന്റെ നഷ്ടം
ബാധിക്കും	ബാധകമല്ല	ബാധിക്കും	ഭൂമി ഏറ്റെടുക്കൽ കെട്ടിടത്തെ ബാധിക്കുന്നുണ്ടോ?
ഭാഗികമായി	ബാധകമല്ല	ഭാഗികമായി	ഭൂമി ഏറ്റെടുക്കൽ കെട്ടിടത്തെ ബാധിക്കുന്നുണ്ടെങ്കിൽ എങ്ങനെ?
വാർക്ക കെട്ടിടം	ബാധകമല്ല	വാർക്ക കെട്ടിടം	ഏറ്റെടുക്കുന്ന ഭൂമിയിലുള്ള കെട്ടിടത്തിന്റെ പലന
അനുകൂലം	അനുകൂലം	അനുകൂലം	നിർദ്ദിഷ്ട പദ്ധതിയെ നിങ്ങൾ അനുകൂലിക്കുന്നുണ്ടോ?
തയ്യാറാണ്	തയ്യാറാണ്	തയ്യാറാണ്	പദ്ധതിക്കുവേണ്ടി ഭൂമി/വസ്തു വിട്ടുനൽകാൻ നിങ്ങൾ തയ്യാറാണോ?

CHT-448	CHT-447	CHT-446	ക്രമ നമ്പർ
മുഹമ്മദ് ബഷീർ (Late)	അജി. എം.	കൃഷ്ണപ്രസാദ്	ഭൂവുടമയുടെ പേര്
ബഷീർ സെന്റർ, ഇടവ പി.ഒ	മുഗൾ ഇൻഡസ്ട്രീസ്, വെറുക്കട, ഇടവ - 695311	നടയിൽ കിഴക്കിൽ, കാപ്പിൽ പി.ഒ., ഇടവ - 695311	വസ്തുവിന്റെ വിലാസം
ഭാഗികമായി ബാധിക്കും.	വരുമാനത്തെ ബാധിക്കില്ല	വരുമാനത്തെ ബാധിക്കില്ല	ഭൂമി/വസ്തു ഏറ്റെടുക്കൽ കൂടുംബ വരുമാനത്തെ ഏതെങ്കിലും തരത്തിൽ ബാധിക്കുമോ?
അതെ	ബാധകമല്ല	ബാധകമല്ല	ഭൂമി ഏറ്റെടുക്കൽ കൂടുംബത്തിന്റെ പ്രാഥമിക വരുമാന മാർഗ്ഗത്തെയാണോ ബാധിക്കുന്നത്
518/2	548/1-3, 548/1-4	20/7	സർവ്വേ നമ്പർ
24670	17916	28087	തണ്ടപ്പേര് നമ്പർ
1	1	1	ബ്ലോക്ക് നമ്പർ
ഇടവ	ഇടവ	ഇടവ	വില്ലേജ്
ഇടവ	ഇടവ	ഇടവ	ഗ്രാമ പഞ്ചായത്ത്/മുനിസിപ്പാലിറ്റി
വർക്കല	വർക്കല	വർക്കല	താലൂക്ക്
പുരയിടം	പുരയിടം	പുരയിടം	വസ്തുവിന്റെ തരം
വാണിജ്യം	വ്യവസായം	പാർപ്പിടവും വാണിജ്യവും	വസ്തുവിന്റെ ഉപയോഗം
ഏക ഉടമസ്ഥത	ഏക ഉടമസ്ഥത	ഏക ഉടമസ്ഥത	ഏറ്റെടുക്കുന്ന ഭൂമിയുടെ ഉടമസ്ഥതരം
ഭാഗികമായി	ഭാഗികമായി	ഭാഗികമായി	ഏറ്റെടുക്കുന്ന ഭൂമി/വസ്തുവിന്റെ നഷ്ടം
ബാധിക്കും	ബാധകമല്ല	ബാധിക്കും	ഭൂമി ഏറ്റെടുക്കൽ കെട്ടിടത്തെ ബാധിക്കുന്നുണ്ടോ?
ഭാഗികമായി	ബാധകമല്ല	ഭാഗികമായി	ഭൂമി ഏറ്റെടുക്കൽ കെട്ടിടത്തെ ബാധിക്കുന്നുണ്ടെങ്കിൽ എങ്ങനെ?
വാർക്ക കെട്ടിടം	ബാധകമല്ല	വാർക്ക കെട്ടിടം	ഏറ്റെടുക്കുന്ന ഭൂമിയിലുള്ള കെട്ടിടത്തിന്റെ ഘടന
അനുകൂലം	അനുകൂലം	അനുകൂലം	നിർദ്ദിഷ്ട പദ്ധതിയെ നിങ്ങൾ അനുകൂലിക്കുന്നുണ്ടോ?
തയ്യാറാണ്	തയ്യാറാണ്	തയ്യാറാണ്	പദ്ധതിക്കുവേണ്ടി ഭൂമി/വസ്തു വിട്ടുനൽകാൻ നിങ്ങൾ തയ്യാറാണോ?

CHT-451	CHT-450	CHT-449	ക്രമ നമ്പർ
അഷിദ	സൈനുദ്ദീൻ എം. കെ. (Late)	ഫരീദ എസ്.	ഭൂവുടമയുടെ പേര്
കലോൾ ലാന്റ്, ഇടവ പി.ഒ	എം.ആർ. കോട്ടേജ്, ഇടവ പി.ഒ	ഫരീദ എസ്. റോഡിൽ പുത്തൻവീട്, ഇടവ 695311	വസ്തുവിന്റെ വിലാസം
വരുമാനത്തെ ബാധിക്കില്ല	വരുമാനത്തെ ബാധിക്കില്ല	വരുമാനത്തെ ബാധിക്കില്ല	ഭൂമി/വസ്തു ഏറ്റെടുക്കൽ കൂടുംബ വരുമാനത്തെ ഏതെങ്കിലും തരത്തിൽ ബാധിക്കുമോ?
ബാധകമല്ല	ബാധകമല്ല	ബാധകമല്ല	ഭൂമി ഏറ്റെടുക്കൽ കൂടുംബത്തിന്റെ പ്രാഥമിക വരുമാന മാർഗ്ഗത്തെയാണോ ബാധിക്കുന്നത്
	524/17	546/4-1	സർവ്വേ നമ്പർ
	7504	28157	തണ്ടപ്പേര് നമ്പർ
	1	1	ബ്ലോക്ക് നമ്പർ
ഇടവ	ഇടവ	ഇടവ	വില്ലേജ്
ഇടവ	ഇടവ	ഇടവ	ഗ്രാമ പഞ്ചായത്ത്/മുനിസിപ്പാലിറ്റി
വർക്കല	വർക്കല	വർക്കല	താലൂക്ക്
പുരയിടം	പുരയിടം	പുരയിടം	വസ്തുവിന്റെ തരം
തരിശുഭൂമി	വാണിജ്യം	പാർപ്പിടം	വസ്തുവിന്റെ ഉപയോഗം
ഏക ഉടമസ്ഥത	ഏക ഉടമസ്ഥത	ഏക ഉടമസ്ഥത	ഏറ്റെടുക്കുന്ന ഭൂമിയുടെ ഉടമസ്ഥതരം
ഭാഗികമായി	ഭാഗികമായി	ഭാഗികമായി	ഏറ്റെടുക്കുന്ന ഭൂമി/വസ്തുവിന്റെ നഷ്ടം
ബാധകമല്ല	ബാധകമല്ല	ബാധകമല്ല	ഭൂമി ഏറ്റെടുക്കൽ കെട്ടിടത്തെ ബാധിക്കുന്നുണ്ടോ?
ബാധകമല്ല	ബാധകമല്ല	ബാധകമല്ല	ഭൂമി ഏറ്റെടുക്കൽ കെട്ടിടത്തെ ബാധിക്കുന്നുണ്ടെങ്കിൽ എങ്ങനെ?
ബാധകമല്ല	ബാധകമല്ല	ബാധകമല്ല	ഏറ്റെടുക്കുന്ന ഭൂമിയിലുള്ള കെട്ടിടത്തിന്റെ ഘടന
അനുകൂലം	അനുകൂലം	അനുകൂലം	നിർദ്ദിഷ്ട പദ്ധതിയെ നിങ്ങൾ അനുകൂലിക്കുന്നുണ്ടോ?
തയ്യാറാണ്	തയ്യാറാണ്	തയ്യാറാണ്	പദ്ധതിക്കുവേണ്ടി ഭൂമി/വസ്തു വിട്ടുനൽകാൻ നിങ്ങൾ തയ്യാറാണോ?

CHT-454	CHT-453	CHT-452	ക്രമ നമ്പർ
ദേവരാജൻ	ഷമീമ, തസ്നീമ	അഷിദ	ഭൂവുടമയുടെ പേര്
മൂന്നമൂല വീട്, കാപ്പിൽ 695311	ദിൽകുഷ്, തൈരുവു മുക്ക് ജംഗ്ഷൻ, ഇടവ പി.ഒ.	കലോൾ ലാൻറ്, ഇടവ പി.ഒ	വസ്തുവിന്റെ വിലാസം
വരുമാനത്തെ ബാധിക്കില്ല	വരുമാനത്തെ ബാധിക്കില്ല	വരുമാനത്തെ ബാധിക്കില്ല	ഭൂമി/വസ്തു ഏറ്റെടുക്കൽ കൂടുംബ വരുമാനത്തെ ഏതെങ്കിലും തരത്തിൽ ബാധിക്കുമോ?
ബാധകമല്ല	ബാധകമല്ല	ബാധകമല്ല	ഭൂമി ഏറ്റെടുക്കൽ കൂടുംബത്തിന്റെ പ്രാഥമിക വരുമാന മാർഗ്ഗത്തെയാണോ ബാധിക്കുന്നത്
65/2-2	544/9	233/9-1-A	സർവ്വേ നമ്പർ
10283	25273	19454	തണ്ടപ്പേര് നമ്പർ
1	1	1	ബ്ലോക്ക് നമ്പർ
ഇടവ	ഇടവ	ഇടവ	വില്ലേജ്
ഇടവ	ഇടവ	ഇടവ	ഗ്രാമ പഞ്ചായത്ത്/മുനിസിപ്പാലിറ്റി
വർക്കല	വർക്കല	വർക്കല	താലൂക്ക്
പുരയിടം	പുരയിടം	പുരയിടം	വസ്തുവിന്റെ തരം
പാർപ്പിടം	പാർപ്പിടം	പാർപ്പിടം	വസ്തുവിന്റെ ഉപയോഗം
ഏക ഉടമസ്ഥത	സംയുക്ത ഉടമസ്ഥത	ഏക ഉടമസ്ഥത	ഏറ്റെടുക്കുന്ന ഭൂമിയുടെ ഉടമസ്ഥതരം
ഭാഗികമായി	ഭാഗികമായി	ഭാഗികമായി	ഏറ്റെടുക്കുന്ന ഭൂമി/വസ്തുവിന്റെ നഷ്ടം
ബാധകമല്ല	ബാധകമല്ല	ബാധകമല്ല	ഭൂമി ഏറ്റെടുക്കൽ കെട്ടിടത്തെ ബാധിക്കുന്നുണ്ടോ?
ബാധകമല്ല	ബാധകമല്ല	ബാധകമല്ല	ഭൂമി ഏറ്റെടുക്കൽ കെട്ടിടത്തെ ബാധിക്കുന്നുണ്ടെങ്കിൽ എങ്ങനെ?
ബാധകമല്ല	ബാധകമല്ല	ബാധകമല്ല	ഏറ്റെടുക്കുന്ന ഭൂമിയിലുള്ള കെട്ടിടത്തിന്റെ ഘടന
അനുകൂലം	അനുകൂലം	അനുകൂലം	നിർദ്ദിഷ്ട പദ്ധതിയെ നിങ്ങൾ അനുകൂലിക്കുന്നുണ്ടോ?
തയ്യാറാണ്	തയ്യാറാണ്	തയ്യാറാണ്	പദ്ധതിക്കുവേണ്ടി ഭൂമി/വസ്തു വിട്ടുനൽകാൻ നിങ്ങൾ തയ്യാറാണോ?

CHT-457	CHT-456	CHT-455	ക്രമ നമ്പർ
രാമചന്ദ്രൻ (Late)	ശങ്കർ	ശ്യാമള കുമാരി	ഭൂവുടമയുടെ പേര്
അച്ഛ, കാപ്പിൽ പി.ഒ, ഇടവ, വർക്കല, തിരുവനന്തപുരം	സൗപർണിക, കാപ്പിൽ പി.ഒ, ഇടവ 695311	വലിയവീട്, കാപ്പിൽ പി.ഒ, ഇടവ, 695311	വസ്തുവിന്റെ വിലാസം
വരുമാനത്തെ ബാധിക്കില്ല	വരുമാനത്തെ ബാധിക്കില്ല	വരുമാനത്തെ ബാധിക്കില്ല	ഭൂമി/വസ്തു ഏറ്റെടുക്കൽ കൂടുംബ വരുമാനത്തെ ഏതെങ്കിലും തരത്തിൽ ബാധിക്കുമോ?
ബാധകമല്ല	ബാധകമല്ല	ബാധകമല്ല	ഭൂമി ഏറ്റെടുക്കൽ കൂടുംബത്തിന്റെ പ്രാഥമിക വരുമാന മാർഗ്ഗത്തെയാണോ ബാധിക്കുന്നത്
51/25	19/19-1	20/1	സർവ്വേ നമ്പർ
15481	21436	587/A	തണ്ടപ്പേര് നമ്പർ
1	1	1	ബ്ലോക്ക് നമ്പർ
ഇടവ	ഇടവ	ഇടവ	വില്ലേജ്
ഇടവ	ഇടവ	ഇടവ	ഗ്രാമ പഞ്ചായത്ത്/മുനിസിപ്പാലിറ്റി
വർക്കല	വർക്കല	വർക്കല	താലൂക്ക്
പുരയിടം	പുരയിടം	പുരയിടം	വസ്തുവിന്റെ തരം
പാർപ്പിടം	പാർപ്പിടം	വാണിജ്യം	വസ്തുവിന്റെ ഉപയോഗം
ഏക ഉടമസ്ഥത	ഏക ഉടമസ്ഥത	ഏക ഉടമസ്ഥത	ഏറ്റെടുക്കുന്ന ഭൂമിയുടെ ഉടമസ്ഥതരം
ഭാഗികമായി	ഭാഗികമായി	ഭാഗികമായി	ഏറ്റെടുക്കുന്ന ഭൂമി/വസ്തുവിന്റെ നഷ്ടം
ബാധകമല്ല	ബാധകമല്ല	ബാധിക്കും	ഭൂമി ഏറ്റെടുക്കൽ കെട്ടിടത്തെ ബാധിക്കുന്നുണ്ടോ?
ബാധകമല്ല	ബാധകമല്ല	ഭാഗികമായി	ഭൂമി ഏറ്റെടുക്കൽ കെട്ടിടത്തെ ബാധിക്കുന്നുണ്ടെങ്കിൽ എങ്ങനെ?
ബാധകമല്ല	ബാധകമല്ല	വാർക്ക കെട്ടിടം	ഏറ്റെടുക്കുന്ന ഭൂമിയിലുള്ള കെട്ടിടത്തിന്റെ ഘടന
അനുകൂലം	അനുകൂലം	അനുകൂലം	നിർദ്ദിഷ്ട പദ്ധതിയെ നിങ്ങൾ അനുകൂലിക്കുന്നുണ്ടോ?
തയ്യാറാണ്	തയ്യാറാണ്	തയ്യാറാണ്	പദ്ധതിക്കുവേണ്ടി ഭൂമി/വസ്തു വിട്ടുനൽകാൻ നിങ്ങൾ തയ്യാറാണോ?

CHT-460	CHT-459	CHT-458	ക്രമ നമ്പർ
സജീബ്, റസീന	ശാർദ്ദയാരൻ	സതി	ഭൂവുടമയുടെ പേര്
പുത്തൻ വിളാകം, കാപ്പിൽ, വർക്കല, തിരുവനന്തപുരം	അത്തം, കാപ്പിൽ പി. ഒ, ഇടവ, വർക്കല, തിരുവനന്തപുരം	മണൽ പുത്തൻവീട്, കാപ്പിൽ പി.ഒ, ഇടവ, വർക്കല, തിരുവനന്തപുരം	വസ്തുവിന്റെ വിലാസം
വരുമാനത്തെ ബാധിക്കില്ല	വരുമാനത്തെ ബാധിക്കില്ല	വരുമാനത്തെ ബാധിക്കില്ല	ഭൂമി/വസ്തു ഏറ്റെടുക്കൽ കൂടുംബ വരുമാനത്തെ ഏതെങ്കിലും തരത്തിൽ ബാധിക്കുമോ?
ബാധകമല്ല	ബാധകമല്ല	ബാധകമല്ല	ഭൂമി ഏറ്റെടുക്കൽ കൂടുംബത്തിന്റെ പ്രാഥമിക വരുമാന മാർഗ്ഗത്തെയാണോ ബാധിക്കുന്നത്
68/4	59/7	53/6	സർവ്വേ നമ്പർ
22805	13255	26937	തണ്ടപ്പേര് നമ്പർ
1	1	1	ബ്ലോക്ക് നമ്പർ
ഇടവ	ഇടവ	ഇടവ	വില്ലേജ്
ഇടവ	ഇടവ	ഇടവ	ഗ്രാമ പഞ്ചായത്ത്/മുനിസിപ്പാലിറ്റി
വർക്കല	വർക്കല	വർക്കല	താലൂക്ക്
പുരയിടം	പുരയിടം	പുരയിടം	വസ്തുവിന്റെ തരം
പാർപ്പിടം	പാർപ്പിടം	പാർപ്പിടം	വസ്തുവിന്റെ ഉപയോഗം
സംയുക്ത ഉടമസ്ഥത	ഏക ഉടമസ്ഥത	ഏക ഉടമസ്ഥത	ഏറ്റെടുക്കുന്ന ഭൂമിയുടെ ഉടമസ്ഥതരം
ഭാഗികമായി	ഭാഗികമായി	ഭാഗികമായി	ഏറ്റെടുക്കുന്ന ഭൂമി/വസ്തുവിന്റെ നഷ്ടം
ബാധിക്കും	ബാധകമല്ല	ബാധകമല്ല	ഭൂമി ഏറ്റെടുക്കൽ കെട്ടിടത്തെ ബാധിക്കുന്നുണ്ടോ?
ഭാഗികമായി	ബാധകമല്ല	ബാധകമല്ല	ഭൂമി ഏറ്റെടുക്കൽ കെട്ടിടത്തെ ബാധിക്കുന്നുണ്ടെങ്കിൽ എങ്ങനെ?
വാർഷിക കെട്ടിടം	ബാധകമല്ല	ബാധകമല്ല	ഏറ്റെടുക്കുന്ന ഭൂമിയിലുള്ള കെട്ടിടത്തിന്റെ ഘടന
അനുകൂലം	അനുകൂലം	അനുകൂലം	നിർദ്ദിഷ്ട പദ്ധതിയെ നിങ്ങൾ അനുകൂലിക്കുന്നുണ്ടോ?
തയ്യാറാണ്	തയ്യാറാണ്	തയ്യാറാണ്	പദ്ധതിക്കുവേണ്ടി ഭൂമി/വസ്തു വിട്ടുനൽകാൻ നിങ്ങൾ തയ്യാറാണോ?

CHT-462	CHT-461	ക്രമ നമ്പർ
തുളസീധരൻ, രമണി	അമ്പികാദേവി, (സുന്ദരൻ (Late))	ഭൂവുടമയുടെ പേര്
കെ. തുളസീധരൻ, എൻ.എൻ.ഹൗസ്, കാപ്പിൽ പി.ഒ, ഇടവ, വർക്കല, തിരുവനന്തപുരം	എം.ആർ.ഭവൻ, കാപ്പിൽ പി.ഒ, ഇടവ, വർക്കല, തിരുവനന്തപുരം	വസ്തുവിന്റെ വിലാസം
വരുമാനത്തെ ബാധിക്കില്ല	വരുമാനത്തെ ബാധിക്കില്ല	ഭൂമി/വസ്തു ഏറ്റെടുക്കൽ കൂടുംബ വരുമാനത്തെ ഏതെങ്കിലും തരത്തിൽ ബാധിക്കുമോ?
ബാധകമല്ല	ബാധകമല്ല	ഭൂമി ഏറ്റെടുക്കൽ കൂടുംബത്തിന്റെ പ്രാഥമിക വരുമാന മാർഗ്ഗത്തെയാണോ ബാധിക്കുന്നത്
65/3	40/7	സർവ്വേ നമ്പർ
15484	14468	തണ്ടപ്പേര് നമ്പർ
1	1	ബ്ലോക്ക് നമ്പർ
ഇടവ	ഇടവ	വില്ലേജ്
ഇടവ	ഇടവ	ഗ്രാമ പഞ്ചായത്ത്/മുനിസിപ്പാലിറ്റി
വർക്കല	വർക്കല	താലൂക്ക്
പുരയിടം	പുരയിടം	വസ്തുവിന്റെ തരം
പാർപ്പിടം	പാർപ്പിടം	വസ്തുവിന്റെ ഉപയോഗം
സംയുക്ത ഉടമസ്ഥത	ഏക ഉടമസ്ഥത	ഏറ്റെടുക്കുന്ന ഭൂമിയുടെ ഉടമസ്ഥതരം
ഭാഗികമായി	ഭാഗികമായി	ഏറ്റെടുക്കുന്ന ഭൂമി/വസ്തുവിന്റെ നഷ്ടം
ബാധിക്കും	ബാധകമല്ല	ഭൂമി ഏറ്റെടുക്കൽ കെട്ടിടത്തെ ബാധിക്കുന്നുണ്ടോ?
ഭാഗികമായി	ബാധകമല്ല	ഭൂമി ഏറ്റെടുക്കൽ കെട്ടിടത്തെ ബാധിക്കുന്നുണ്ടെങ്കിൽ എങ്ങനെ?
വാർക്ക കെട്ടിടം	ബാധകമല്ല	ഏറ്റെടുക്കുന്ന ഭൂമിയിലുള്ള കെട്ടിടത്തിന്റെ ഘടന
അനുകൂലം	അനുകൂലം	നിർദ്ദിഷ്ട പദ്ധതിയെ നിങ്ങൾ അനുകൂലിക്കുന്നുണ്ടോ?
തയ്യാറാണ്	തയ്യാറാണ്	പദ്ധതിക്കുവേണ്ടി ഭൂമി/വസ്തു വിട്ടുനൽകാൻ നിങ്ങൾ തയ്യാറാണോ?

CHT-464	CHT-463	ക്രമ നമ്പർ
അസീസ, സൂരജ്, അമർജൻ	അനിൽ കുമാർ കെ, ദീജ എസ്.	ഭൂവുടമയുടെ പേര്
പട്ടംവിലാകം, കാപ്പിൽ പി.ഒ, ഇടവ, വർക്കല, തിരുവനന്തപുരം	കരുണ, കാപ്പിൽ പി.ഒ, ഇടവ, വർക്കല, തിരുവനന്തപുരം	വസ്തുവിന്റെ വിലാസം
വരുമാനത്തെ ബാധിക്കില്ല	വരുമാനത്തെ ബാധിക്കില്ല	ഭൂമി/വസ്തു ഏറ്റെടുക്കൽ കൂടുംബ വരുമാനത്തെ ഏതെങ്കിലും തരത്തിൽ ബാധിക്കുമോ?
ബാധകമല്ല	ബാധകമല്ല	ഭൂമി ഏറ്റെടുക്കൽ കൂടുംബത്തിന്റെ പ്രാഥമിക വരുമാന മാർഗ്ഗത്തെയാണോ ബാധിക്കുന്നത്
51/7	59/5	സർവ്വേ നമ്പർ
29742	17269	തണ്ടപ്പേര് നമ്പർ
1	1	ബ്ലോക്ക് നമ്പർ
ഇടവ	ഇടവ	വില്ലേജ്
ഇടവ	ഇടവ	ഗ്രാമ പഞ്ചായത്ത്/മുനിസിപ്പാലിറ്റി
വർക്കല	വർക്കല	താലൂക്ക്
പുരയിടം	പുരയിടം	വസ്തുവിന്റെ തരം
തരിശുഭൂമി	പാർപ്പിടം	വസ്തുവിന്റെ ഉപയോഗം
സംയുക്ത ഉടമസ്ഥത	സംയുക്ത ഉടമസ്ഥത	ഏറ്റെടുക്കുന്ന ഭൂമിയുടെ ഉടമസ്ഥതരം
ഭാഗികമായി	ഭാഗികമായി	ഏറ്റെടുക്കുന്ന ഭൂമി/വസ്തുവിന്റെ നഷ്ടം
ബാധകമല്ല	ബാധകമല്ല	ഭൂമി ഏറ്റെടുക്കൽ കെട്ടിടത്തെ ബാധിക്കുന്നുണ്ടോ?
ബാധകമല്ല	ബാധകമല്ല	ഭൂമി ഏറ്റെടുക്കൽ കെട്ടിടത്തെ ബാധിക്കുന്നുണ്ടെങ്കിൽ എങ്ങനെ?
ബാധകമല്ല	ബാധകമല്ല	ഏറ്റെടുക്കുന്ന ഭൂമിയിലുള്ള കെട്ടിടത്തിന്റെ ഘടന
അനുകൂലം	അനുകൂലം	നിർദ്ദിഷ്ട പദ്ധതിയെ നിങ്ങൾ അനുകൂലിക്കുന്നുണ്ടോ?
തയ്യാറാണ്	തയ്യാറാണ്	പദ്ധതിക്കുവേണ്ടി ഭൂമി/വസ്തു വിട്ടുനൽകാൻ നിങ്ങൾ തയ്യാറാണോ?

CHT-466	CHT-465	ക്രമ നമ്പർ
തുളസീധരൻ നായർ (Late)	പ്രദീപ് ജെ.കെ.	ഭൂവുടമയുടെ പേര്
തുളസി ഭവൻ, കാപ്പിൽ പി.ഒ, ഇടവ, വർക്കല, തിരുവനന്തപുരം	എം.ബി.ജെ.ഭവൻ (കൊച്ചുവിളാകം), കാപ്പിൽ പി.ഒ.	വസ്തുവിന്റെ വിലാസം
വരുമാനത്തെ ബാധിക്കില്ല	വരുമാനത്തെ ബാധി ക്കില്ല	ഭൂമി/വസ്തു ഏറ്റെടുക്കൽ കുടുംബ വരുമാനത്തെ ഏതെ ങ്കിലും തരത്തിൽ ബാധിക്കുമോ?
ബാധകമല്ല	ബാധകമല്ല	ഭൂമി ഏറ്റെടുക്കൽ കുടുംബ ത്തിന്റെ പ്രാഥമിക വരുമാന മാർഗ്ഗ ത്തെയാണോ ബാധിക്കുന്നത്
19/19	58/2-3	സർവ്വേ നമ്പർ
22333	9583	തണ്ടപ്പേര് നമ്പർ
1	1	ബ്ലോക്ക് നമ്പർ
ഇടവ	ഇടവ	വില്ലേജ്
ഇടവ	ഇടവ	ഗ്രാമ പഞ്ചായത്ത്/മുനിസിപ്പാലിറ്റി
വർക്കല	വർക്കല	താലൂക്ക്
പുരയിടം	പുരയിടം	വസ്തുവിന്റെ തരം
പാർപ്പിടം	പാർപ്പിടം	വസ്തുവിന്റെ ഉപയോഗം
ഏക ഉടമസ്ഥത	ഏക ഉടമസ്ഥത	ഏറ്റെടുക്കുന്ന ഭൂമിയുടെ ഉടമസ്ഥ തരം
ഭാഗികമായി	ഭാഗികമായി	ഏറ്റെടുക്കുന്ന ഭൂമി/വസ്തുവിന്റെ നഷ്ടം
ബാധകമല്ല	ബാധകമല്ല	ഭൂമി ഏറ്റെടുക്കൽ കെട്ടിടത്തെ ബാധിക്കുന്നുണ്ടോ?
ബാധകമല്ല	ബാധകമല്ല	ഭൂമി ഏറ്റെടുക്കൽ കെട്ടിടത്തെ ബാധിക്കുന്നുണ്ടെങ്കിൽ എങ്ങനെ?
ബാധകമല്ല	ബാധകമല്ല	ഏറ്റെടുക്കുന്ന ഭൂമിയിലുള്ള കെട്ടി ടത്തിന്റെ ഘടന
അനുകൂലം	അനുകൂലം	നിർദ്ദിഷ്ട പദ്ധതിയെ നിങ്ങൾ അനുകൂലിക്കുന്നുണ്ടോ?
തയ്യാറാണ്	തയ്യാറാണ്	പദ്ധതിക്കുവേണ്ടി ഭൂമി/വസ്തു വിട്ടുനൽകാൻ നിങ്ങൾ തയ്യാറാണോ?

CHT-469	CHT-468	CHT-467	ക്രമ നമ്പർ
വിനോദ് എസ്.	പ്രശാന്ത്	സ്വാമിനാഥൻ ആചാരി	ഭൂവുടമയുടെ പേര്
ലക്ഷ്മി വിലാസം, കാപ്പിൽ പി.ഒ, ഇടവ, വർക്കല, തിരുവനന്തപുരം (കാപ്പിൽ ഫിഷ് മാർക്കറ്റിനു സമീപം)	ത്രിവേണി, കാപ്പിൽ പി.ഒ, ഇടവ, തിരുവനന്തപുരം	ശ്രീലാൻഡ്, കാപ്പിൽ പി.ഒ, ഇടവ, വർക്കല, തിരുവനന്തപുരം	വസ്തുവിന്റെ വിലാസം
വരുമാനത്തെ ബാധിക്കില്ല	വരുമാനത്തെ ബാധിക്കില്ല	വരുമാനത്തെ ബാധിക്കില്ല	ഭൂമി/വസ്തു ഏറ്റെടുക്കൽ കൂടുംബ വരുമാനത്തെ ഏതെങ്കിലും തരത്തിൽ ബാധിക്കുമോ?
ബാധകമല്ല	ബാധകമല്ല	ബാധകമല്ല	ഭൂമി ഏറ്റെടുക്കൽ കൂടുംബത്തിന്റെ പ്രാഥമിക വരുമാന മാർഗ്ഗത്തെയാണോ ബാധിക്കുന്നത്
51/13	51/12	40/10	സർവ്വേ നമ്പർ
29342	19558	15666	തണ്ടപ്പേര് നമ്പർ
1	1	1	ബ്ലോക്ക് നമ്പർ
ഇടവ	ഇടവ	ഇടവ	വില്ലേജ്
ഇടവ	ഇടവ	ഇടവ	ഗ്രാമ പഞ്ചായത്ത്/മുനിസിപ്പാലിറ്റി
വർക്കല	വർക്കല	വർക്കല	താലൂക്ക്
പുരയിടം	പുരയിടം	പുരയിടം	വസ്തുവിന്റെ തരം
തരിശുഭൂമി	പാർപ്പിടം	പാർപ്പിടവും വാണിജ്യവും	വസ്തുവിന്റെ ഉപയോഗം
ഏക ഉടമസ്ഥത	ഏക ഉടമസ്ഥത	ഏക ഉടമസ്ഥത	ഏറ്റെടുക്കുന്ന ഭൂമിയുടെ ഉടമസ്ഥതരം
ഭാഗികമായി	ഭാഗികമായി	ഭാഗികമായി	ഏറ്റെടുക്കുന്ന ഭൂമി/വസ്തുവിന്റെ നഷ്ടം
ബാധകമല്ല	ബാധകമല്ല	ബാധിക്കും	ഭൂമി ഏറ്റെടുക്കൽ കെട്ടിടത്തെ ബാധിക്കുന്നുണ്ടോ?
ബാധകമല്ല	ബാധകമല്ല	ഭാഗികമായി	ഭൂമി ഏറ്റെടുക്കൽ കെട്ടിടത്തെ ബാധിക്കുന്നുണ്ടെങ്കിൽ എങ്ങനെ?
ബാധകമല്ല	ബാധകമല്ല	വാർഷ കെട്ടിടം	ഏറ്റെടുക്കുന്ന ഭൂമിയിലുള്ള കെട്ടിടത്തിന്റെ ഘടന
അനുകൂലം	അനുകൂലം	അനുകൂലം	നിർദ്ദിഷ്ട പദ്ധതിയെ നിങ്ങൾ അനുകൂലിക്കുന്നുണ്ടോ?
തയ്യാറാണ്	തയ്യാറാണ്	തയ്യാറാണ്	പദ്ധതിക്കുവേണ്ടി ഭൂമി/വസ്തു വിട്ടുനൽകാൻ നിങ്ങൾ തയ്യാറാണോ?

CHT-472	CHT-471	CHT-470	ക്രമ നമ്പർ
നൂർജഹാൻ, റഹീസ ബീഗം	ബേബി സഫ്ന	ബേബി സഫ്ന, സഫീൻ, ഷാനവാസ്, സഫീൻ ഷാനവാസ്	ഭൂവുടമയുടെ പേര്
പട്ടൻവിളാകം, കാപ്പിൽ പി.ഒ, ഇടവ, വർക്കല, തിരുവനന്തപുരം	നിയർ പാലക്കാവ് ടെമ്പിൾ, ഇടവ, വർക്കല, തിരുവനന്തപുരം	ദാറുൾ - സഫ്ന, കാപ്പിൽ പി.ഒ, ഇടവ, വർക്കല, തിരുവനന്തപുരം	വസ്തുവിന്റെ വിലാസം
വരുമാനത്തെ ബാധിക്കില്ല	വരുമാനത്തെ ബാധിക്കില്ല	വരുമാനത്തെ ബാധിക്കില്ല	ഭൂമി/വസ്തു ഏറ്റെടുക്കൽ കൂടുംബ വരുമാനത്തെ ഏതെങ്കിലും തരത്തിൽ ബാധിക്കുമോ?
ബാധകമല്ല	ബാധകമല്ല	ബാധകമല്ല	ഭൂമി ഏറ്റെടുക്കൽ കൂടുംബത്തിന്റെ പ്രാഥമിക വരുമാന മാർഗ്ഗത്തെയാണോ ബാധിക്കുന്നത്
51/7-2	543/1	40/8	സർവ്വേ നമ്പർ
14730	25539	16277	തണ്ടപ്പേര് നമ്പർ
1	1	1	ബ്ലോക്ക് നമ്പർ
ഇടവ	ഇടവ	ഇടവ	വില്ലേജ്
ഇടവ	ഇടവ	ഇടവ	ഗ്രാമ പഞ്ചായത്ത്/മുനിസിപ്പാലിറ്റി
വർക്കല	വർക്കല	വർക്കല	താലൂക്ക്
പുരയിടം	പുരയിടം	പുരയിടം	വസ്തുവിന്റെ തരം
പാർപ്പിടം	തരിശുഭൂമി	പാർപ്പിടം	വസ്തുവിന്റെ ഉപയോഗം
സംയുക്ത ഉടമസ്ഥത	ഏക ഉടമസ്ഥത	സംയുക്ത ഉടമസ്ഥത	ഏറ്റെടുക്കുന്ന ഭൂമിയുടെ ഉടമസ്ഥതരം
ഭാഗികമായി	ഭാഗികമായി	ഭാഗികമായി	ഏറ്റെടുക്കുന്ന ഭൂമി/വസ്തുവിന്റെ നഷ്ടം
ബാധകമല്ല	ബാധകമല്ല	ബാധകമല്ല	ഭൂമി ഏറ്റെടുക്കൽ കെട്ടിടത്തെ ബാധിക്കുന്നുണ്ടോ?
ബാധകമല്ല	ബാധകമല്ല	ബാധകമല്ല	ഭൂമി ഏറ്റെടുക്കൽ കെട്ടിടത്തെ ബാധിക്കുന്നുണ്ടെങ്കിൽ എങ്ങനെ?
ബാധകമല്ല	ബാധകമല്ല	ബാധകമല്ല	ഏറ്റെടുക്കുന്ന ഭൂമിയിലുള്ള കെട്ടിടത്തിന്റെ ഘടന
അനുകൂലം	അനുകൂലം	അനുകൂലം	നിർദ്ദിഷ്ട പദ്ധതിയെ നിങ്ങൾ അനുകൂലിക്കുന്നുണ്ടോ?
തയ്യാറാണ്	തയ്യാറാണ്	തയ്യാറാണ്	പദ്ധതിക്കുവേണ്ടി ഭൂമി/വസ്തു വിട്ടുനൽകാൻ നിങ്ങൾ തയ്യാറാണോ?

CHT-474	CHT-473	ക്രമ നമ്പർ
ശ്രീദേവി	ഷമീർ	ഭൂവുടമയുടെ പേര്
പുത്തൻവിളാകം, കാപ്പിൽ പി.ഒ, ഇടവ, വർക്കല, തിരുവനന്തപുരം	ആർ.എ. കുഞ്ഞ് മൻസിൽ, കാപ്പിൽ പി.ഒ, ഇടവ, തിരുവനന്തപുരം	വസ്തുവിന്റെ വിലാസം
വരുമാനത്തെ ബാധിക്കില്ല	വരുമാനത്തെ ബാധിക്കില്ല	ഭൂമി/വസ്തു ഏറ്റെടുക്കൽ കൂടുംബ വരുമാനത്തെ ഏതെങ്കിലും തരത്തിൽ ബാധിക്കുമോ?
ബാധകമല്ല	ബാധകമല്ല	ഭൂമി ഏറ്റെടുക്കൽ കൂടുംബത്തിന്റെ പ്രാഥമിക വരുമാന മാർഗ്ഗത്തെയാണോ ബാധിക്കുന്നത്
70/12	68/6-1	സർവ്വേ നമ്പർ
27240	27168	തണ്ടപ്പേര് നമ്പർ
1		ബ്ലോക്ക് നമ്പർ
ഇടവ	ഇടവ	വില്ലേജ്
ഇടവ	ഇടവ	ഗ്രാമ പഞ്ചായത്ത്/മുനിസിപ്പാലിറ്റി
വർക്കല	വർക്കല	താലൂക്ക്
പുരയിടം	പുരയിടം	വസ്തുവിന്റെ തരം
പാർപ്പിടം	പാർപ്പിടം	വസ്തുവിന്റെ ഉപയോഗം
ഏക ഉടമസ്ഥത	ഏക ഉടമസ്ഥത	ഏറ്റെടുക്കുന്ന ഭൂമിയുടെ ഉടമസ്ഥതരം
ഭാഗികമായി	ഭാഗികമായി	ഏറ്റെടുക്കുന്ന ഭൂമി/വസ്തുവിന്റെ നഷ്ടം
ബാധകമല്ല	ബാധകമല്ല	ഭൂമി ഏറ്റെടുക്കൽ കെട്ടിടത്തെ ബാധിക്കുന്നുണ്ടോ?
ബാധകമല്ല	ബാധകമല്ല	ഭൂമി ഏറ്റെടുക്കൽ കെട്ടിടത്തെ ബാധിക്കുന്നുണ്ടെങ്കിൽ എങ്ങനെ?
ബാധകമല്ല	ബാധകമല്ല	ഏറ്റെടുക്കുന്ന ഭൂമിയിലുള്ള കെട്ടിടത്തിന്റെ ഘടന
അനുകൂലം	അനുകൂലം	നിർദ്ദിഷ്ട പദ്ധതിയെ നിങ്ങൾ അനുകൂലിക്കുന്നുണ്ടോ?
തയ്യാറാണ്	തയ്യാറാണ്	പദ്ധതിക്കുവേണ്ടി ഭൂമി/വസ്തു വിട്ടുനൽകാൻ നിങ്ങൾ തയ്യാറാണോ?

CHT-476	CHT-475	ക്രമ നമ്പർ
സുനിൽ	റജീന അർഷാദ്, നൂഹിയ, നജുമാ	ഭൂവുടമയുടെ പേര്
5 സി. ഡ്രീസ്, കൺവെൻഷൻ സെന്റർ പാർക്കിംഗ് (ബോർഡ് സ്ഥാപിച്ചിരിക്കുന്നു.) മുട്ടിയൻവില	എസ്.കെ.വി. ഹൗസ്, കാപ്പിൽ പി.ഒ, ഇടവ, (നിയർ മജസ്റ്റ്രിക് റിട്രീറ്റ് റിസോർട്ട്)	വസ്തുവിന്റെ വിലാസം
വരുമാനത്തെ ബാധിക്കില്ല	വരുമാനത്തെ ബാധിക്കില്ല	ഭൂമി/വസ്തു ഏറ്റെടുക്കൽ കൂടുംബ വരുമാനത്തെ ഏതെങ്കിലും തരത്തിൽ ബാധിക്കുമോ?
ബാധകമല്ല	ബാധകമല്ല	ഭൂമി ഏറ്റെടുക്കൽ കൂടുംബത്തിന്റെ പ്രാഥമിക വരുമാന മാർഗ്ഗത്തെയാണോ ബാധിക്കുന്നത്
229/3-A	71/12-3	സർവ്വേ നമ്പർ
3049/A	17655	തണ്ടപ്പേര് നമ്പർ
1	1	ബ്ലോക്ക് നമ്പർ
ഇടവ	ഇടവ	വില്ലേജ്
ഇടവ	ഇടവ	ഗ്രാമ പഞ്ചായത്ത്/മുനിസിപ്പാലിറ്റി
വർക്കല	വർക്കല	താലൂക്ക്
പുരയിടം	പുരയിടം	വസ്തുവിന്റെ തരം
തരിശുഭൂമി	തരിശുഭൂമി	വസ്തുവിന്റെ ഉപയോഗം
ഏക ഉടമസ്ഥത	സംയുക്ത ഉടമസ്ഥത	ഏറ്റെടുക്കുന്ന ഭൂമിയുടെ ഉടമസ്ഥതരം
ഭാഗികമായി	ഭാഗികമായി	ഏറ്റെടുക്കുന്ന ഭൂമി/വസ്തുവിന്റെ നഷ്ടം
ബാധകമല്ല	ബാധകമല്ല	ഭൂമി ഏറ്റെടുക്കൽ കെട്ടിടത്തെ ബാധിക്കുന്നുണ്ടോ?
ബാധകമല്ല	ബാധകമല്ല	ഭൂമി ഏറ്റെടുക്കൽ കെട്ടിടത്തെ ബാധിക്കുന്നുണ്ടെങ്കിൽ എങ്ങനെ?
ബാധകമല്ല	ബാധകമല്ല	ഏറ്റെടുക്കുന്ന ഭൂമിയിലുള്ള കെട്ടിടത്തിന്റെ ഘടന
അനുകൂലം	അനുകൂലം	നിർദ്ദിഷ്ട പദ്ധതിയെ നിങ്ങൾ അനുകൂലിക്കുന്നുണ്ടോ?
തയ്യാറാണ്	തയ്യാറാണ്	പദ്ധതിക്കുവേണ്ടി ഭൂമി/വസ്തു വിട്ടുനൽകാൻ നിങ്ങൾ തയ്യാറാണോ?

CHT-479	CHT-478	CHT-477	ക്രമ നമ്പർ
സെബീദാ സലീം, റഹ്മാൻ സലീം, സെറീനാ സലീം	മധുസൂദനൻ നായർ	രാജു	ഭൂവുടമയുടെ പേര്
ആഷിയാന, ആലു മൂട് വീട്, ഇടവ പി. ഒ.	ശോഭ സ്റ്റോർ, കാപ്പിൽ (നിയർ മേജർ ശിവ ക്ഷേത്രം)	കുറ്റിവെട്ടി വീട്, കാപ്പിൽ പി.ഒ, ഇടവ	വസ്തുവിന്റെ വിലാസം
വരുമാനത്തെ ബാധിക്കില്ല	പുർണ്ണമായും ബാധിക്കും	വരുമാനത്തെ ബാധിക്കില്ല	ഭൂമി/വസ്തു ഏറ്റെടുക്കൽ കൂടുംബ വരുമാനത്തെ ഏതെങ്കിലും തരത്തിൽ ബാധിക്കുമോ?
ബാധകമല്ല	അതെ	ബാധകമല്ല	ഭൂമി ഏറ്റെടുക്കൽ കൂടുംബത്തിന്റെ പ്രാഥമിക വരുമാന മാർഗ്ഗത്തെയാണോ ബാധിക്കുന്നത്
68/8	42/5	67/4-2-3	സർവ്വേ നമ്പർ
25363	386	14820/A	തണ്ടപ്പേര് നമ്പർ
01	1	1	ബ്ലോക്ക് നമ്പർ
ഇടവ	ഇടവ	ഇടവ	വില്ലേജ്
ഇടവ	ഇടവ	ഇടവ	ഗ്രാമ പഞ്ചായത്ത്/മുനിസിപ്പാലിറ്റി
വർക്കല	വർക്കല	വർക്കല	താലൂക്ക്
പുരയിടം	പുരയിടം	പുരയിടം	വസ്തുവിന്റെ തരം
കൃഷി	വാണിജ്യം	പാർപ്പിടം	വസ്തുവിന്റെ ഉപയോഗം
സംയുക്ത ഉടമസ്ഥത	ഏക ഉടമസ്ഥത	ഏക ഉടമസ്ഥത	ഏറ്റെടുക്കുന്ന ഭൂമിയുടെ ഉടമസ്ഥതരം
ഭാഗികമായി	ഭാഗികമായി	ഭാഗികമായി	ഏറ്റെടുക്കുന്ന ഭൂമി/വസ്തുവിന്റെ നഷ്ടം
ബാധിക്കില്ല	ബാധിക്കും	ബാധിക്കും	ഭൂമി ഏറ്റെടുക്കൽ കെട്ടിടത്തെ ബാധിക്കുന്നുണ്ടോ?
ബാധകമല്ല	പുർണ്ണമായി	ഭാഗികമായി	ഭൂമി ഏറ്റെടുക്കൽ കെട്ടിടത്തെ ബാധിക്കുന്നുണ്ടെങ്കിൽ എങ്ങനെ?
ബാധകമല്ല	ഓടിട്ട കെട്ടിടം	വാർക്ക കെട്ടിടം	ഏറ്റെടുക്കുന്ന ഭൂമിയിലുള്ള കെട്ടിടത്തിന്റെ ഘടന
അനുകൂലം	അനുകൂലം	അനുകൂലം	നിർദ്ദിഷ്ട പദ്ധതിയെ നിങ്ങൾ അനുകൂലിക്കുന്നുണ്ടോ?
തയ്യാറാണ്	തയ്യാറാണ്	തയ്യാറാണ്	പദ്ധതിക്കുവേണ്ടി ഭൂമി/വസ്തു വിട്ടുനൽകാൻ നിങ്ങൾ തയ്യാറാണോ?

CHT-482	CHT-481	CHT-480	ക്രമ നമ്പർ
തരം	മുഹമ്മദ് നൂഹും നഹീം	സൈബീത ബീവി	ഭൂവുടമയുടെ പേര്
മാകുട്ടംതൊടി, പെത്തിരിമുക്ക്	തമ്പുരാട്ടിമുക്ക് കാപ്പിൽ പി.ഒ, ഇടവ 695311	ആഷിയാന, ആലു മൂട് വീട്, ഇടവ പി. ഒ.	വസ്തുവിന്റെ വിലാസം
വരുമാനത്തെ ബാധിക്കില്ല	വരുമാനത്തെ ബാധിക്കില്ല	ഭാഗികമായി ബാധിക്കും.	ഭൂമി/വസ്തു ഏറ്റെടുക്കൽ കൂടുംബ വരുമാനത്തെ ഏതെങ്കിലും തരത്തിൽ ബാധിക്കുമോ?
ബാധകമല്ല	ബാധകമല്ല	അല്ല	ഭൂമി ഏറ്റെടുക്കൽ കൂടുംബത്തിന്റെ പ്രാഥമിക വരുമാന മാർഗ്ഗത്തെയാണോ ബാധിക്കുന്നത്
84/5	81/4	84/2	സർവ്വേ നമ്പർ
19988	25125	10318	തണ്ടപ്പേര് നമ്പർ
	01	01	ബ്ലോക്ക് നമ്പർ
ഇടവ	ഇടവ	ഇടവ	വില്ലേജ്
ഇടവ	ഇടവ	ഇടവ	ഗ്രാമ പഞ്ചായത്ത്/മുനിസിപ്പാലിറ്റി
വർക്കല	വർക്കല	വർക്കല	താലൂക്ക്
പുരയിടം	പുരയിടം	പുരയിടം	വസ്തുവിന്റെ തരം
തരിശുഭൂമി	പാർപ്പിടം	കൃഷി	വസ്തുവിന്റെ ഉപയോഗം
ഏക ഉടമസ്ഥത	ഏക ഉടമസ്ഥത	ഏക ഉടമസ്ഥത	ഏറ്റെടുക്കുന്ന ഭൂമിയുടെ ഉടമസ്ഥതരം
ഭാഗികമായി	ഭാഗികമായി	ഭാഗികമായി	ഏറ്റെടുക്കുന്ന ഭൂമി/വസ്തുവിന്റെ നഷ്ടം
ബാധകമല്ല	ബാധകമല്ല	ബാധിക്കില്ല	ഭൂമി ഏറ്റെടുക്കൽ കെട്ടിടത്തെ ബാധിക്കുന്നുണ്ടോ?
ബാധകമല്ല	ബാധകമല്ല	ബാധകമല്ല	ഭൂമി ഏറ്റെടുക്കൽ കെട്ടിടത്തെ ബാധിക്കുന്നുണ്ടെങ്കിൽ എങ്ങനെ?
ബാധകമല്ല	ബാധകമല്ല	ബാധകമല്ല	ഏറ്റെടുക്കുന്ന ഭൂമിയിലുള്ള കെട്ടിടത്തിന്റെ ഘടന
അനുകൂലം	അനുകൂലം	അനുകൂലം	നിർദ്ദിഷ്ട പദ്ധതിയെ നിങ്ങൾ അനുകൂലിക്കുന്നുണ്ടോ?
തയ്യാറാണ്	തയ്യാറാണ്	തയ്യാറാണ്	പദ്ധതിക്കുവേണ്ടി ഭൂമി/വസ്തു വിട്ടുനൽകാൻ നിങ്ങൾ തയ്യാറാണോ?

CHT-485	CHT-484	CHT-483	ക്രമ നമ്പർ
മെഹബൂബ് (Late)	രഹ്ന അസലം	എ.എച്ച്. നിസാമുദ്ദീൻ	ഭൂവുടമയുടെ പേര്
ഷാജിത് വില്ല, ഇടവ പി.ഒ.	പനനിനവിള, നിയർ ഐ.ഒ.ബി. ഇടവ പി.ഒ.	മാകുട്ടംതൊടി, പെത്തിരിമുക്ക്	വസ്തുവിന്റെ വിലാസം
വരുമാനത്തെ ബാധിക്കില്ല	വരുമാനത്തെ ബാധിക്കില്ല	വരുമാനത്തെ ബാധിക്കില്ല	ഭൂമി/വസ്തു ഏറ്റെടുക്കൽ കൂടുംബ വരുമാനത്തെ ഏതെങ്കിലും തരത്തിൽ ബാധിക്കുമോ?
ബാധകമല്ല	ബാധകമല്ല	ബാധകമല്ല	ഭൂമി ഏറ്റെടുക്കൽ കൂടുംബത്തിന്റെ പ്രാഥമിക വരുമാന മാർഗ്ഗത്തെയാണോ ബാധിക്കുന്നത്
561/18-1	233/18, 233/7	98/3, 98/3-1, 98/6	സർവ്വേ നമ്പർ
26262	19509	10316, 10317	തണ്ടപ്പേര് നമ്പർ
1	1	1	ബ്ലോക്ക് നമ്പർ
ഇടവ	ഇടവ	ഇടവ	വില്ലേജ്
ഇടവ	ഇടവ	ഇടവ	ഗ്രാമ പഞ്ചായത്ത്/മുനിസിപ്പാലിറ്റി
വർക്കല	വർക്കല	വർക്കല	താലൂക്ക്
പുരയിടം	പുരയിടം	പുരയിടം	വസ്തുവിന്റെ തരം
പാർപ്പിടവും വാണിജ്യവും	പൊതു ആവശ്യം	തരിശുഭൂമി	വസ്തുവിന്റെ ഉപയോഗം
ഏക ഉടമസ്ഥത	ഏക ഉടമസ്ഥത	ഏക ഉടമസ്ഥത	ഏറ്റെടുക്കുന്ന ഭൂമിയുടെ ഉടമസ്ഥതരം
ഭാഗികമായി	ഭാഗികമായി	ഭാഗികമായി	ഏറ്റെടുക്കുന്ന ഭൂമി/വസ്തുവിന്റെ നഷ്ടം
ബാധിക്കും	ബാധകമല്ല	ബാധകമല്ല	ഭൂമി ഏറ്റെടുക്കൽ കെട്ടിടത്തെ ബാധിക്കുന്നുണ്ടോ?
ഭാഗികമായി	ബാധകമല്ല	ബാധകമല്ല	ഭൂമി ഏറ്റെടുക്കൽ കെട്ടിടത്തെ ബാധിക്കുന്നുണ്ടെങ്കിൽ എങ്ങനെ?
വാർഷിക കെട്ടിടം	ബാധകമല്ല	ബാധകമല്ല	ഏറ്റെടുക്കുന്ന ഭൂമിയിലുള്ള കെട്ടിടത്തിന്റെ ഘടന
അനുകൂലം	അനുകൂലം	അനുകൂലം	നിർദ്ദിഷ്ട പദ്ധതിയെ നിങ്ങൾ അനുകൂലിക്കുന്നുണ്ടോ?
തയ്യാറാണ്	തയ്യാറാണ്	തയ്യാറാണ്	പദ്ധതിക്കുവേണ്ടി ഭൂമി/വസ്തു വിട്ടുനൽകാൻ നിങ്ങൾ തയ്യാറാണോ?

CHT-487	CHT-486	ക്രമ നമ്പർ
സതീഷ് കുമാർ ജി.	ഷിബു, സൽഹ	ഭൂവുടമയുടെ പേര്
ജി.കെ.ഭവൻ, കാപ്പിൽ, ഇടവ പി.ഒ.	എക്സലന്റ് ട്രഷറർ സെന്റർ	വസ്തുവിന്റെ വിലാസം
വരുമാനത്തെ ബാധിക്കില്ല	വരുമാനത്തെ ബാധിക്കില്ല	ഭൂമി/വസ്തു ഏറ്റെടുക്കൽ കൂടുംബ വരുമാനത്തെ ഏതെങ്കിലും തരത്തിൽ ബാധിക്കുമോ?
ബാധകമല്ല	ബാധകമല്ല	ഭൂമി ഏറ്റെടുക്കൽ കൂടുംബത്തിന്റെ പ്രാഥമിക വരുമാന മാർഗ്ഗത്തെയാണോ ബാധിക്കുന്നത്
53/10-1, 53/7-2	541/13	സർവ്വേ നമ്പർ
10295/A	25976	തണ്ടപ്പേര് നമ്പർ
1	1	ബ്ലോക്ക് നമ്പർ
ഇടവ	ഇടവ	വില്ലേജ്
ഇടവ	ഇടവ	ഗ്രാമ പഞ്ചായത്ത്/മുനിസിപ്പാലിറ്റി
വർക്കല	വർക്കല	താലൂക്ക്
പുരയിടം	പുരയിടം	വസ്തുവിന്റെ തരം
പാർപ്പിടം	മറ്റുള്ളവ- ട്രഷറർ സെന്റർ	വസ്തുവിന്റെ ഉപയോഗം
ഏക ഉടമസ്ഥത	സംയുക്ത ഉടമസ്ഥത	ഏറ്റെടുക്കുന്ന ഭൂമിയുടെ ഉടമസ്ഥതരം
ഭാഗികമായി	ഭാഗികമായി	ഏറ്റെടുക്കുന്ന ഭൂമി/വസ്തുവിന്റെ നഷ്ടം
ബാധകമല്ല	ബാധകമല്ല	ഭൂമി ഏറ്റെടുക്കൽ കെട്ടിടത്തെ ബാധിക്കുന്നുണ്ടോ?
ബാധകമല്ല	ബാധകമല്ല	ഭൂമി ഏറ്റെടുക്കൽ കെട്ടിടത്തെ ബാധിക്കുന്നുണ്ടെങ്കിൽ എങ്ങനെ?
ബാധകമല്ല	ബാധകമല്ല	ഏറ്റെടുക്കുന്ന ഭൂമിയിലുള്ള കെട്ടിടത്തിന്റെ ഘടന
അനുകൂലം	അനുകൂലം	നിർദ്ദിഷ്ട പദ്ധതിയെ നിങ്ങൾ അനുകൂലിക്കുന്നുണ്ടോ?
തയ്യാറാണ്	തയ്യാറാണ്	പദ്ധതിക്കുവേണ്ടി ഭൂമി/വസ്തു വിട്ടുനൽകാൻ നിങ്ങൾ തയ്യാറാണോ?

CHT-490	CHT-489	CHT-488	ക്രമ നമ്പർ
സുന്ദരൻ	മമ്മമൻ നായർ	സജീന	ഭൂവുടമയുടെ പേര്
നിരഞ്ജൻ സ്റ്റോർ	ജി.കെ.ഭവൻ, കാപ്പിൽ, ഇടവ പി.ഒ.	നിയർ മജെസ്റ്റിക് റിട്രീട് റിസോർട്ട്	വസ്തുവിന്റെ വിലാസം
ഭാഗികമായി ബാധിക്കും.	വരുമാനത്തെ ബാധിക്കില്ല	വരുമാനത്തെ ബാധിക്കില്ല	ഭൂമി/വസ്തു ഏറ്റെടുക്കൽ കൂടുംബ വരുമാനത്തെ ഏതെങ്കിലും തരത്തിൽ ബാധിക്കുമോ?
അതെ	ബാധകമല്ല	ബാധകമല്ല	ഭൂമി ഏറ്റെടുക്കൽ കൂടുംബത്തിന്റെ പ്രാഥമിക വരുമാന മാർഗ്ഗത്തെയാണോ ബാധിക്കുന്നത്
40/2-3	53/9	71/12-3-1	സർവ്വേ നമ്പർ
26729	10278/A	17654	തണ്ടപ്പേര് നമ്പർ
1	1	1	ബ്ലോക്ക് നമ്പർ
ഇടവ	ഇടവ	ഇടവ	വില്ലേജ്
ഇടവ	ഇടവ	ഇടവ	ഗ്രാമ പഞ്ചായത്ത്/മുനിസിപ്പാലിറ്റി
വർക്കല	വർക്കല	വർക്കല	താലൂക്ക്
പുരയിടം	പുരയിടം	പുരയിടം	വസ്തുവിന്റെ തരം
വാണിജ്യം	പാർപ്പിടം	തരിശുഭൂമി	വസ്തുവിന്റെ ഉപയോഗം
ഏക ഉടമസ്ഥത	ഏക ഉടമസ്ഥത	ഏക ഉടമസ്ഥത	ഏറ്റെടുക്കുന്ന ഭൂമിയുടെ ഉടമസ്ഥതരം
ഭാഗികമായി	ഭാഗികമായി	ഭാഗികമായി	ഏറ്റെടുക്കുന്ന ഭൂമി/വസ്തുവിന്റെ നഷ്ടം
ബാധിക്കും	ബാധിക്കും	ബാധകമല്ല	ഭൂമി ഏറ്റെടുക്കൽ കെട്ടിടത്തെ ബാധിക്കുന്നുണ്ടോ?
ഭാഗികമായി	ഭാഗികമായി	ബാധകമല്ല	ഭൂമി ഏറ്റെടുക്കൽ കെട്ടിടത്തെ ബാധിക്കുന്നുണ്ടെങ്കിൽ എങ്ങനെ?
വാർക്ക കെട്ടിടം, ഷീറ്റ് 13 കെട്ടിടം	വാർക്ക കെട്ടിടം	ബാധകമല്ല	ഏറ്റെടുക്കുന്ന ഭൂമിയിലുള്ള കെട്ടിടത്തിന്റെ ഘടന
അനുകൂലം	അനുകൂലം	അനുകൂലം	നിർദ്ദിഷ്ട പദ്ധതിയെ നിങ്ങൾ അനുകൂലിക്കുന്നുണ്ടോ?
തയ്യാറാണ്	തയ്യാറാണ്	തയ്യാറാണ്	പദ്ധതിക്കുവേണ്ടി ഭൂമി/വസ്തു വിട്ടുനൽകാൻ നിങ്ങൾ തയ്യാറാണോ?

CHT-493	CHT-492	CHT-491	ക്രമ നമ്പർ
പുഷ്കാസ്, ബീന	ഹസീന	ശാന്ത	ഭൂവുടമയുടെ പേര്
എം.എം.ഹൗസ് (നെസ്റ്റ്), കാപ്പിൽ പി.ഒ., ഇടവ	കുപ്പിവിളാകം ഹൗസ്, ഇടവ പി.ഒ.	പുളിയറ വീട്, കാപ്പിൽ പി.ഒ, ഇടവ	വസ്തുവിന്റെ വിലാസം
വരുമാനത്തെ ബാധിക്കില്ല	വരുമാനത്തെ ബാധിക്കില്ല	ഭാഗികമായി ബാധിക്കും.	ഭൂമി/വസ്തു ഏറ്റെടുക്കൽ കൂടുംബ വരുമാനത്തെ ഏതെങ്കിലും തരത്തിൽ ബാധിക്കുമോ?
ബാധകമല്ല	ബാധകമല്ല	അതെ	ഭൂമി ഏറ്റെടുക്കൽ കൂടുംബത്തിന്റെ പ്രാഥമിക വരുമാന മാർഗ്ഗത്തെയാണോ ബാധിക്കുന്നത്
16/9, 16/4-1, 16/4	98/4	40/2-1	സർവ്വേ നമ്പർ
3414A	17256	26185	തണ്ടപ്പേര് നമ്പർ
1	1	1	ബ്ലോക്ക് നമ്പർ
ഇടവ	ഇടവ	ഇടവ	വില്ലേജ്
ഇടവ	ഇടവ	ഇടവ	ഗ്രാമ പഞ്ചായത്ത്/മുനിസിപ്പാലിറ്റി
വർക്കല	വർക്കല	വർക്കല	താലൂക്ക്
പുരയിടം	പുരയിടം	പുരയിടം	വസ്തുവിന്റെ തരം
പാർപ്പിടം	വ്യവസായം	പാർപ്പിടം	വസ്തുവിന്റെ ഉപയോഗം
സംയുക്ത ഉടമസ്ഥത	ഏക ഉടമസ്ഥത	ഏക ഉടമസ്ഥത	ഏറ്റെടുക്കുന്ന ഭൂമിയുടെ ഉടമസ്ഥതരം
ഭാഗികമായി	ഭാഗികമായി	ഭാഗികമായി	ഏറ്റെടുക്കുന്ന ഭൂമി/വസ്തുവിന്റെ നഷ്ടം
ബാധകമല്ല	ബാധകമല്ല	ബാധിക്കും	ഭൂമി ഏറ്റെടുക്കൽ കെട്ടിടത്തെ ബാധിക്കുന്നുണ്ടോ?
ബാധകമല്ല	ബാധകമല്ല	ഭാഗികമായി	ഭൂമി ഏറ്റെടുക്കൽ കെട്ടിടത്തെ ബാധിക്കുന്നുണ്ടെങ്കിൽ എങ്ങനെ?
ബാധകമല്ല	ബാധകമല്ല	വാർക്ക കെട്ടിടം	ഏറ്റെടുക്കുന്ന ഭൂമിയിലുള്ള കെട്ടിടത്തിന്റെ ഘടന
അനുകൂലം	അനുകൂലം	അനുകൂലം	നിർദ്ദിഷ്ട പദ്ധതിയെ നിങ്ങൾ അനുകൂലിക്കുന്നുണ്ടോ?
തയ്യാറാണ്	തയ്യാറാണ്	തയ്യാറാണ്	പദ്ധതിക്കുവേണ്ടി ഭൂമി/വസ്തു വിട്ടുനൽകാൻ നിങ്ങൾ തയ്യാറാണോ?

CHT-495	CHT-494	ക്രമ നമ്പർ
സജീവ്	ശശിധരൻ	ഭൂവുടമയുടെ പേര്
ഉത്രാടം ബിൽഡിംഗ്സ്	കെനറ്റ് നിവാസ്, കാപ്പിൽ പി.ഒ, ഇടവ	വസ്തുവിന്റെ വിലാസം
വരുമാനത്തെ ബാധിക്കില്ല	വരുമാനത്തെ ബാധിക്കില്ല	ഭൂമി/വസ്തു ഏറ്റെടുക്കൽ കൂടുംബ വരുമാനത്തെ ഏതെങ്കിലും തരത്തിൽ ബാധിക്കുമോ?
ബാധകമല്ല	ബാധകമല്ല	ഭൂമി ഏറ്റെടുക്കൽ കൂടുംബത്തിന്റെ പ്രാഥമിക വരുമാന മാർഗ്ഗത്തെയാണോ ബാധിക്കുന്നത്
37/1	20/6	സർവ്വേ നമ്പർ
17483	219	തണ്ടപ്പേര് നമ്പർ
1	1	ബ്ലോക്ക് നമ്പർ
ഇടവ	ഇടവ	വില്ലേജ്
ഇടവ	ഇടവ	ഗ്രാമ പഞ്ചായത്ത്/മുനിസിപ്പാലിറ്റി
വർക്കല	വർക്കല	താലൂക്ക്
പുരയിടം	പുരയിടം	വസ്തുവിന്റെ തരം
വാണിജ്യം	പാർപ്പിടം	വസ്തുവിന്റെ ഉപയോഗം
ഏക ഉടമസ്ഥത	ഏക ഉടമസ്ഥത	ഏറ്റെടുക്കുന്ന ഭൂമിയുടെ ഉടമസ്ഥതരം
ഭാഗികമായി	ഭാഗികമായി	ഏറ്റെടുക്കുന്ന ഭൂമി/വസ്തുവിന്റെ നഷ്ടം
ബാധകമല്ല	ബാധിക്കില്ല	ഭൂമി ഏറ്റെടുക്കൽ കെട്ടിടത്തെ ബാധിക്കുന്നുണ്ടോ?
ബാധകമല്ല	ബാധകമല്ല	ഭൂമി ഏറ്റെടുക്കൽ കെട്ടിടത്തെ ബാധിക്കുന്നുണ്ടെങ്കിൽ എങ്ങനെ?
ബാധകമല്ല	ബാധകമല്ല	ഏറ്റെടുക്കുന്ന ഭൂമിയിലുള്ള കെട്ടിടത്തിന്റെ ഘടന
അനുകൂലം	അനുകൂലം	നിർദ്ദിഷ്ട പദ്ധതിയെ നിങ്ങൾ അനുകൂലിക്കുന്നുണ്ടോ?
തയ്യാറാണ്	തയ്യാറാണ്	പദ്ധതിക്കുവേണ്ടി ഭൂമി/വസ്തു വിട്ടുനൽകാൻ നിങ്ങൾ തയ്യാറാണോ?

CHT-498	CHT-497	CHT-496	ക്രമ നമ്പർ
ജയശ്രീ	വിജയകുമാരി	അഖിൽ	ഭൂവുടമയുടെ പേര്
മഹി, ജ്യോതിഷാലയം ടെമ്പിൾ റോഡ്, വർക്കല	രോഹിണി വീട്, കാപ്പിൽ പി.ഒ., ഇടവ 695311	ശിവരാമം, കാപ്പിൽ, ഇടവ - 695311	വസ്തുവിന്റെ വിലാസം
പൂർണ്ണമായും ബാധിക്കും	വരുമാനത്തെ ബാധിക്കില്ല	വരുമാനത്തെ ബാധിക്കില്ല	ഭൂമി/വസ്തു ഏറ്റെടുക്കൽ കൂടുംബ വരുമാനത്തെ ഏതെങ്കിലും തരത്തിൽ ബാധിക്കുമോ?
അതെ	ബാധകമല്ല	ബാധകമല്ല	ഭൂമി ഏറ്റെടുക്കൽ കൂടുംബത്തിന്റെ പ്രാഥമിക വരുമാന മാർഗ്ഗത്തെയാണോ ബാധിക്കുന്നത്
	19/10	51/8-2	സർവ്വേ നമ്പർ
	25850	20790	തണ്ടപ്പേര് നമ്പർ
	1	1	ബ്ലോക്ക് നമ്പർ
വർക്കല	ഇടവ	ഇടവ	വില്ലേജ്
വർക്കല	ഇടവ	ഇടവ	ഗ്രാമ പഞ്ചായത്ത്/മുനിസിപ്പാലിറ്റി
വർക്കല	വർക്കല	വർക്കല	താലൂക്ക്
പുരയിടം	പുരയിടം	പുരയിടം	വസ്തുവിന്റെ തരം
വാണിജ്യം	പാർപ്പിടം	തരിശുഭൂമി	വസ്തുവിന്റെ ഉപയോഗം
ഏക ഉടമസ്ഥത	ഏക ഉടമസ്ഥത	ഏക ഉടമസ്ഥത	ഏറ്റെടുക്കുന്ന ഭൂമിയുടെ ഉടമസ്ഥതരം
ഭാഗികമായി	ഭാഗികമായി	ഭാഗികമായി	ഏറ്റെടുക്കുന്ന ഭൂമി/വസ്തുവിന്റെ നഷ്ടം
ബാധിക്കും	ബാധകമല്ല	ബാധകമല്ല	ഭൂമി ഏറ്റെടുക്കൽ കെട്ടിടത്തെ ബാധിക്കുന്നുണ്ടോ?
ഭാഗികമായി	ബാധകമല്ല	ബാധകമല്ല	ഭൂമി ഏറ്റെടുക്കൽ കെട്ടിടത്തെ ബാധിക്കുന്നുണ്ടെങ്കിൽ എങ്ങനെ?
വാർക്ക കെട്ടിടം	ബാധകമല്ല	ബാധകമല്ല	ഏറ്റെടുക്കുന്ന ഭൂമിയിലുള്ള കെട്ടിടത്തിന്റെ ഘടന
പ്രതികൂലം	അനുകൂലം	അനുകൂലം	നിർദ്ദിഷ്ട പദ്ധതിയെ നിങ്ങൾ അനുകൂലിക്കുന്നുണ്ടോ?
തയ്യാറല്ല.	തയ്യാറാണ്	തയ്യാറാണ്	പദ്ധതിക്കുവേണ്ടി ഭൂമി/വസ്തു വിട്ടുനൽകാൻ നിങ്ങൾ തയ്യാറാണോ?

CHT-501	CHT-500	CHT-499	ക്രമ നമ്പർ
സുഗന്ധി, വിദ്യ വിജയ ലക്ഷ്മി	ജയപ്രകാശ്, സുനി ജയപ്രകാശ്	സതി, സുനിലാൽ	ഭൂവുടമയുടെ പേര്
ടെമ്പിൾ റോഡ്, നിയർ എസ്.പി. ഗ്യാസ് ഏജൻസി, മൈതാനം, വർക്കല	പിള്ളവിളാകം വീട്, കാപ്പിൽ, ഇടവ 695311	തമ്പുരാട്ടി ജംഗ്ഷൻ, കാപ്പിൽ പി.ഒ, ഇടവ - 695311	വസ്തുവിന്റെ വിലാസം
ഭാഗികമായി ബാധിക്കും.	വരുമാനത്തെ ബാധിക്കില്ല	വരുമാനത്തെ ബാധിക്കില്ല	ഭൂമി/വസ്തു ഏറ്റെടുക്കൽ കൂടുംബ വരുമാനത്തെ ഏതെങ്കിലും തരത്തിൽ ബാധിക്കുമോ?
അല്ല	ബാധകമല്ല	ബാധകമല്ല	ഭൂമി ഏറ്റെടുക്കൽ കൂടുംബത്തിന്റെ പ്രാഥമിക വരുമാന മാർഗ്ഗത്തെയാണോ ബാധിക്കുന്നത്
48	56/15	67/10-1-1, 67/10-2	സർവ്വേ നമ്പർ
22410	561	14763	തണ്ടപ്പേര് നമ്പർ
182	1	1	ബ്ലോക്ക് നമ്പർ
വർക്കല	ഇടവ	ഇടവ	വില്ലേജ്
വർക്കല	ഇടവ	ഇടവ	ഗ്രാമ പഞ്ചായത്ത്/മുനിസിപ്പാലിറ്റി
വർക്കല	വർക്കല	വർക്കല	താലൂക്ക്
പുരയിടം	പുരയിടം	പുരയിടം	വസ്തുവിന്റെ തരം
വ്യവസായം	പാർപ്പിടം	വ്യവസായം	വസ്തുവിന്റെ ഉപയോഗം
സംയുക്ത ഉടമസ്ഥത	സംയുക്ത ഉടമസ്ഥത	സംയുക്ത ഉടമസ്ഥത	ഏറ്റെടുക്കുന്ന ഭൂമിയുടെ ഉടമസ്ഥതരം
ഭാഗികമായി	ഭാഗികമായി	ഭാഗികമായി	ഏറ്റെടുക്കുന്ന ഭൂമി/വസ്തുവിന്റെ നഷ്ടം
ബാധിക്കും	ബാധകമല്ല	ബാധകമല്ല	ഭൂമി ഏറ്റെടുക്കൽ കെട്ടിടത്തെ ബാധിക്കുന്നുണ്ടോ?
ഭാഗികമായി	ബാധകമല്ല	ബാധകമല്ല	ഭൂമി ഏറ്റെടുക്കൽ കെട്ടിടത്തെ ബാധിക്കുന്നുണ്ടെങ്കിൽ എങ്ങനെ?
വാർക്ക കെട്ടിടം	ബാധകമല്ല	ബാധകമല്ല	ഏറ്റെടുക്കുന്ന ഭൂമിയിലുള്ള കെട്ടിടത്തിന്റെ ഘടന
പ്രതികൂലം	അനുകൂലം	അനുകൂലം	നിർദ്ദിഷ്ട പദ്ധതിയെ നിങ്ങൾ അനുകൂലിക്കുന്നുണ്ടോ?
തയ്യാറല്ല.	തയ്യാറാണ്	തയ്യാറാണ്	പദ്ധതിക്കുവേണ്ടി ഭൂമി/വസ്തു വിട്ടുനൽകാൻ നിങ്ങൾ തയ്യാറാണോ?

CHT-504	CHT-503	CHT-502	ക്രമ നമ്പർ
ഹാരിദ് ഹാഷിം	മുഹമ്മദ് നൂഹും നഹീം	രാജു, ഉദയകുമാരി	ഭൂവുടമയുടെ പേര്
ദാറൂൾ - ഹുദാ, കാപ്പിൽ, ഇടവ പി.ഒ, വർക്കല, തിരുവനന്തപുരം	തമ്പുരാട്ടിജംഗ്ഷൻ കാപ്പിൽ പി.ഒ, ഇടവ 695311	എം.വി.എസ്. ഭവൻ, കാപ്പിൽ പി.ഒ, ഇടവ	വസ്തുവിന്റെ വിലാസം
വരുമാനത്തെ ബാധിക്കില്ല	വരുമാനത്തെ ബാധിക്കില്ല	വരുമാനത്തെ ബാധിക്കില്ല	ഭൂമി/വസ്തു ഏറ്റെടുക്കൽ കൂടുംബ വരുമാനത്തെ ഏതെങ്കിലും തരത്തിൽ ബാധിക്കുമോ?
ബാധകമല്ല	ബാധകമല്ല	ബാധകമല്ല	ഭൂമി ഏറ്റെടുക്കൽ കൂടുംബത്തിന്റെ പ്രാഥമിക വരുമാന മാർഗ്ഗത്തെയാണോ ബാധിക്കുന്നത്
65/1, 65/15	84/6 A	58/2-2, 58/2-1, 58/2-1-1	സർവ്വേ നമ്പർ
24074	23790	9584, 18247	തണ്ടപ്പേര് നമ്പർ
1	1	1	ബ്ലോക്ക് നമ്പർ
ഇടവ	ഇടവ	ഇടവ	വില്ലേജ്
ഇടവ	ഇടവ	ഇടവ	ഗ്രാമ പഞ്ചായത്ത്/മുനിസിപ്പാലിറ്റി
വർക്കല	വർക്കല	വർക്കല	താലൂക്ക്
പുരയിടം	പുരയിടം	പുരയിടം	വസ്തുവിന്റെ തരം
പാർപ്പിടം	പാർപ്പിടം	പാർപ്പിടം	വസ്തുവിന്റെ ഉപയോഗം
ഏക ഉടമസ്ഥത	ഏക ഉടമസ്ഥത	സംയുക്ത ഉടമസ്ഥത	ഏറ്റെടുക്കുന്ന ഭൂമിയുടെ ഉടമസ്ഥതരം
ഭാഗികമായി	ഭാഗികമായി	ഭാഗികമായി	ഏറ്റെടുക്കുന്ന ഭൂമി/വസ്തുവിന്റെ നഷ്ടം
ബാധകമല്ല	ബാധകമല്ല	ബാധകമല്ല	ഭൂമി ഏറ്റെടുക്കൽ കെട്ടിടത്തെ ബാധിക്കുന്നുണ്ടോ?
ബാധകമല്ല	ബാധകമല്ല	ബാധകമല്ല	ഭൂമി ഏറ്റെടുക്കൽ കെട്ടിടത്തെ ബാധിക്കുന്നുണ്ടെങ്കിൽ എങ്ങനെ?
ബാധകമല്ല	ബാധകമല്ല	ബാധകമല്ല	ഏറ്റെടുക്കുന്ന ഭൂമിയിലുള്ള കെട്ടിടത്തിന്റെ ഘടന
അനുകൂലം	അനുകൂലം	അനുകൂലം	നിർദ്ദിഷ്ട പദ്ധതിയെ നിങ്ങൾ അനുകൂലിക്കുന്നുണ്ടോ?
തയ്യാറാണ്	തയ്യാറാണ്	തയ്യാറാണ്	പദ്ധതിക്കുവേണ്ടി ഭൂമി/വസ്തു വിട്ടുനൽകാൻ നിങ്ങൾ തയ്യാറാണോ?

CHT-507	CHT-506	CHT-505	ക്രമ നമ്പർ
മോഹനൻ നായർ	നടരാജൻ	സുരേഷ് കുമാർ	ഭൂവുടമയുടെ പേര്
നേരട്ടുവീട്, കാപ്പിൽ പി. ഒ, ഇടവ, വർക്കല, തിരുവനന്തപുരം	പാറയിൽ വട കേരളാഗതവുവീട്, ഇടവ, വർക്കല, തിരുവനന്തപുരം, നിയർ സൗീന റിസോർട്ട്	ശ്രീരാഘവം, കാപ്പിൽ പി.ഒ, ഇടവ 695311	വസ്തുവിന്റെ വിലാസം
വരുമാനത്തെ ബാധിക്കില്ല	വരുമാനത്തെ ബാധിക്കില്ല	വരുമാനത്തെ ബാധിക്കില്ല	ഭൂമി/വസ്തു ഏറ്റെടുക്കൽ കൂടുംബ വരുമാനത്തെ ഏതെങ്കിലും തരത്തിൽ ബാധിക്കുമോ?
ബാധകമല്ല	ബാധകമല്ല	ബാധകമല്ല	ഭൂമി ഏറ്റെടുക്കൽ കൂടുംബത്തിന്റെ പ്രാഥമിക വരുമാന മാർഗ്ഗത്തെയാണോ ബാധിക്കുന്നത്
19/15	67/9	86/2-2, 56/1-2	സർവ്വേ നമ്പർ
11332	19284	4772/A	തണ്ടപ്പേര് നമ്പർ
1	1	1	ബ്ലോക്ക് നമ്പർ
ഇടവ	ഇടവ	ഇടവ	വില്ലേജ്
ഇടവ	ഇടവ	ഇടവ	ഗ്രാമ പഞ്ചായത്ത്/മുനിസിപ്പാലിറ്റി
വർക്കല	വർക്കല	വർക്കല	താലൂക്ക്
പുരയിടം	പുരയിടം	പുരയിടം	വസ്തുവിന്റെ തരം
തരിശുഭൂമി	തരിശുഭൂമി	പാർപ്പിടം	വസ്തുവിന്റെ ഉപയോഗം
ഏക ഉടമസ്ഥത	ഏക ഉടമസ്ഥത	ഏക ഉടമസ്ഥത	ഏറ്റെടുക്കുന്ന ഭൂമിയുടെ ഉടമസ്ഥതരം
ഭാഗികമായി	ഭാഗികമായി	ഭാഗികമായി	ഏറ്റെടുക്കുന്ന ഭൂമി/വസ്തുവിന്റെ നഷ്ടം
ബാധകമല്ല	ബാധകമല്ല	ബാധകമല്ല	ഭൂമി ഏറ്റെടുക്കൽ കെട്ടിടത്തെ ബാധിക്കുന്നുണ്ടോ?
ബാധകമല്ല	ബാധകമല്ല	ബാധകമല്ല	ഭൂമി ഏറ്റെടുക്കൽ കെട്ടിടത്തെ ബാധിക്കുന്നുണ്ടെങ്കിൽ എങ്ങനെ?
ബാധകമല്ല	ബാധകമല്ല	ബാധകമല്ല	ഏറ്റെടുക്കുന്ന ഭൂമിയിലുള്ള കെട്ടിടത്തിന്റെ ഘടന
അനുകൂലം	അനുകൂലം	അനുകൂലം	നിർദ്ദിഷ്ട പദ്ധതിയെ നിങ്ങൾ അനുകൂലിക്കുന്നുണ്ടോ?
തയ്യാറാണ്	തയ്യാറാണ്	തയ്യാറാണ്	പദ്ധതിക്കുവേണ്ടി ഭൂമി/വസ്തു വിട്ടുനൽകാൻ നിങ്ങൾ തയ്യാറാണോ?

CHT-510	CHT-509	CHT-508	ക്രമ നമ്പർ
വി.എസ്.രാഘവൻ നായർ (Late)	രാജേന്ദ്രൻ	മോഹനൻ നായർ	ഭൂവുടമയുടെ പേര്
രമണി ഭവൻ, കാപ്പിൽ പി.ഒ, ഇടവ, വർക്കല, തിരുവനന്തപുരം	കെ.ആർ.ഭവൻ, കാപ്പിൽ പി.ഒ, ഇടവ, വർക്കല, തിരുവനന്തപുരം	ഭാസുരം, കാപ്പിൽ പി.ഒ, ഇടവ, വർക്കല, തിരുവനന്തപുരം	വസ്തുവിന്റെ വിലാസം
വരുമാനത്തെ ബാധിക്കില്ല	വരുമാനത്തെ ബാധിക്കില്ല	വരുമാനത്തെ ബാധിക്കില്ല	ഭൂമി/വസ്തു ഏറ്റെടുക്കൽ കൂടുംബ വരുമാനത്തെ ഏതെങ്കിലും തരത്തിൽ ബാധിക്കുമോ?
ബാധകമല്ല	ബാധകമല്ല	ബാധകമല്ല	ഭൂമി ഏറ്റെടുക്കൽ കൂടുംബത്തിന്റെ പ്രാഥമിക വരുമാന മാർഗ്ഗത്തെയാണോ ബാധിക്കുന്നത്
51/9	19/17	16/5	സർവ്വേ നമ്പർ
475	208	203/A	തണ്ടപ്പേര് നമ്പർ
1	1	1	ബ്ലോക്ക് നമ്പർ
ഇടവ	ഇടവ	ഇടവ	വില്ലേജ്
ഇടവ	ഇടവ	ഇടവ	ഗ്രാമ പഞ്ചായത്ത്/മുനിസിപ്പാലിറ്റി
വർക്കല	വർക്കല	വർക്കല	താലൂക്ക്
പുരയിടം	പുരയിടം	പുരയിടം	വസ്തുവിന്റെ തരം
പാർപ്പിടം	പാർപ്പിടം	പാർപ്പിടം	വസ്തുവിന്റെ ഉപയോഗം
ഏക ഉടമസ്ഥത	ഏക ഉടമസ്ഥത	ഏക ഉടമസ്ഥത	ഏറ്റെടുക്കുന്ന ഭൂമിയുടെ ഉടമസ്ഥതരം
ഭാഗികമായി	ഭാഗികമായി	ഭാഗികമായി	ഏറ്റെടുക്കുന്ന ഭൂമി/വസ്തുവിന്റെ നഷ്ടം
ബാധകമല്ല	ബാധകമല്ല	ബാധകമല്ല	ഭൂമി ഏറ്റെടുക്കൽ കെട്ടിടത്തെ ബാധിക്കുന്നുണ്ടോ?
ബാധകമല്ല	ബാധകമല്ല	ബാധകമല്ല	ഭൂമി ഏറ്റെടുക്കൽ കെട്ടിടത്തെ ബാധിക്കുന്നുണ്ടെങ്കിൽ എങ്ങനെ?
ബാധകമല്ല	ബാധകമല്ല	ബാധകമല്ല	ഏറ്റെടുക്കുന്ന ഭൂമിയിലുള്ള കെട്ടിടത്തിന്റെ ഘടന
അനുകൂലം	അനുകൂലം	അനുകൂലം	നിർദ്ദിഷ്ട പദ്ധതിയെ നിങ്ങൾ അനുകൂലിക്കുന്നുണ്ടോ?
തയ്യാറാണ്	തയ്യാറാണ്	തയ്യാറാണ്	പദ്ധതിക്കുവേണ്ടി ഭൂമി/വസ്തു വിട്ടുനൽകാൻ നിങ്ങൾ തയ്യാറാണോ?

CHT-513	CHT-512	CHT-511	ക്രമ നമ്പർ
ആർ. സുരേന്ദ്രൻ (Late), അമ്പികാദേവി	ശരണ്യ രഞ്ചിത്ത്	ഗോപകുമാർ	ഭൂവുടമയുടെ പേര്
ശ്രേയസ്സ് കാപ്പിൽ പി.ഒ, ഇടവ, വർക്കല, തിരുവനന്തപുരം	ഗൗതം ഭവൻ, കാപ്പിൽ പി.ഒ, ഇടവ, വർക്കല, തിരുവനന്തപുരം	ഊട്ടി വെങ്കിറ്റമ്പിൾ, കാപ്പിൽ (നിയർ മേജർ ശിവക്ഷേത്രം)	വസ്തുവിന്റെ വിലാസം
വരുമാനത്തെ ബാധിക്കില്ല	ഭാഗികമായി ബാധിക്കും.	ഭാഗികമായി ബാധിക്കും.	ഭൂമി/വസ്തു ഏറ്റെടുക്കൽ കൂടുംബ വരുമാനത്തെ ഏതെങ്കിലും തരത്തിൽ ബാധിക്കുമോ?
ബാധകമല്ല	അല്ല	അല്ല	ഭൂമി ഏറ്റെടുക്കൽ കൂടുംബത്തിന്റെ പ്രാഥമിക വരുമാന മാർഗ്ഗത്തെയാണോ ബാധിക്കുന്നത്
14/8	19/9	42/2, 42/3	സർവ്വേ നമ്പർ
16808	18318	27246	തണ്ടപ്പേര് നമ്പർ
1	1	1	ബ്ലോക്ക് നമ്പർ
ഇടവ	ഇടവ	ഇടവ	വില്ലേജ്
ഇടവ	ഇടവ	ഇടവ	ഗ്രാമ പഞ്ചായത്ത്/മുനിസിപ്പാലിറ്റി
വർക്കല	വർക്കല	വർക്കല	താലൂക്ക്
പുരയിടം	പുരയിടം	പുരയിടം	വസ്തുവിന്റെ തരം
പാർപ്പിടം	പാർപ്പിടം	വാണിജ്യം	വസ്തുവിന്റെ ഉപയോഗം
ഏക ഉടമസ്ഥത	ഏക ഉടമസ്ഥത	ഏക ഉടമസ്ഥത	ഏറ്റെടുക്കുന്ന ഭൂമിയുടെ ഉടമസ്ഥതരം
ഭാഗികമായി	ഭാഗികമായി	ഭാഗികമായി	ഏറ്റെടുക്കുന്ന ഭൂമി/വസ്തുവിന്റെ നഷ്ടം
ബാധകമല്ല	ബാധിക്കും	ബാധിക്കും	ഭൂമി ഏറ്റെടുക്കൽ കെട്ടിടത്തെ ബാധിക്കുന്നുണ്ടോ?
ബാധകമല്ല	ഭാഗികമായി	ഭാഗികമായി	ഭൂമി ഏറ്റെടുക്കൽ കെട്ടിടത്തെ ബാധിക്കുന്നുണ്ടെങ്കിൽ എങ്ങനെ?
ബാധകമല്ല	ഷീറ്റ് ടി കെട്ടിടം	ഓടിട്ട കെട്ടിടം	ഏറ്റെടുക്കുന്ന ഭൂമിയിലുള്ള കെട്ടിടത്തിന്റെ ഘടന
അനുകൂലം	അനുകൂലം	അനുകൂലം	നിർദ്ദിഷ്ട പദ്ധതിയെ നിങ്ങൾ അനുകൂലിക്കുന്നുണ്ടോ?
തയ്യാറാണ്	തയ്യാറാണ്	തയ്യാറാണ്	പദ്ധതിക്കുവേണ്ടി ഭൂമി/വസ്തു വിട്ടുനൽകാൻ നിങ്ങൾ തയ്യാറാണോ?

CHT-516	CHT-515	CHT-514	ക്രമ നമ്പർ
സുഭാഷ് ബാബു	ശ്രീകുമാർ ബി.	ആർ. സുരേന്ദ്രൻ (Late), അമ്പികാദേവി	ഭൂവുടമയുടെ പേര്
ദീപം, കാപ്പിൽ പി.ഒ, ഇടവ, തിരുവനന്തപുരം	ശ്രീരാഗം, കാപ്പിൽ പി.ഒ, വർക്കല, തിരുവനന്തപുരം	നിയർ കാപ്പിൽ ഫിഷ് മാർക്കറ്റ്	വസ്തുവിന്റെ വിലാസം
പൂർണ്ണമായും ബാധിക്കും	വരുമാനത്തെ ബാധിക്കില്ല	വരുമാനത്തെ ബാധിക്കില്ല	ഭൂമി/വസ്തു ഏറ്റെടുക്കൽ കൂടുംബ വരുമാനത്തെ ഏതെങ്കിലും തരത്തിൽ ബാധിക്കുമോ?
അതെ	ബാധകമല്ല	ബാധകമല്ല	ഭൂമി ഏറ്റെടുക്കൽ കൂടുംബത്തിന്റെ പ്രാഥമിക വരുമാന മാർഗ്ഗത്തെയാണോ ബാധിക്കുന്നത്
59/3	56/7-1	31/6	സർവ്വേ നമ്പർ
15576	4787/A	28575	തണ്ടപ്പേര് നമ്പർ
1	1	1	ബ്ലോക്ക് നമ്പർ
ഇടവ	ഇടവ	ഇടവ	വില്ലേജ്
ഇടവ	ഇടവ	ഇടവ	ഗ്രാമ പഞ്ചായത്ത്/മുനിസിപ്പാലിറ്റി
വർക്കല	വർക്കല	വർക്കല	താലൂക്ക്
പുരയിടം	പുരയിടം	പുരയിടം	വസ്തുവിന്റെ തരം
പാർപ്പിടവും വാണിജ്യവും	പാർപ്പിടം	തരിശുഭൂമി	വസ്തുവിന്റെ ഉപയോഗം
ഏക ഉടമസ്ഥത	ഏക ഉടമസ്ഥത	ഏക ഉടമസ്ഥത	ഏറ്റെടുക്കുന്ന ഭൂമിയുടെ ഉടമസ്ഥതരം
ഭാഗികമായി	ഭാഗികമായി	ഭാഗികമായി	ഏറ്റെടുക്കുന്ന ഭൂമി/വസ്തുവിന്റെ നഷ്ടം
ബാധിക്കും	ബാധകമല്ല	ബാധകമല്ല	ഭൂമി ഏറ്റെടുക്കൽ കെട്ടിടത്തെ ബാധിക്കുന്നുണ്ടോ?
ഭാഗികമായി	ബാധകമല്ല	ബാധകമല്ല	ഭൂമി ഏറ്റെടുക്കൽ കെട്ടിടത്തെ ബാധിക്കുന്നുണ്ടെങ്കിൽ എങ്ങനെ?
ഷീറ്റ് കെട്ടിടം	ബാധകമല്ല	ബാധകമല്ല	ഏറ്റെടുക്കുന്ന ഭൂമിയിലുള്ള കെട്ടിടത്തിന്റെ ഘടന
അനുകൂലം	അനുകൂലം	അനുകൂലം	നിർദ്ദിഷ്ട പദ്ധതിയെ നിങ്ങൾ അനുകൂലിക്കുന്നുണ്ടോ?
തയ്യാറാണ്	തയ്യാറാണ്	തയ്യാറാണ്	പദ്ധതിക്കുവേണ്ടി ഭൂമി/വസ്തു വിട്ടുനൽകാൻ നിങ്ങൾ തയ്യാറാണോ?

Centre for Management Development, Thiruvananthapuram

CHT-518	CHT-517	ക്രമ നമ്പർ
ലളിത	ഷാഹിത ബീവി	ഭൂവുടമയുടെ പേര്
കൃഷ്ണ മന്ദിരം, കാപ്പിൽ പി.ഒ., ഇടവ, വർക്കല, തിരുവനന്തപുരം	കൊച്ചാലിത്തൊടി, കാപ്പിൽ പി.ഒ, ഇടവ, തിരുവനന്തപുരം	വസ്തുവിന്റെ വിലാസം
വരുമാനത്തെ ബാധിക്കില്ല	വരുമാനത്തെ ബാധിക്കില്ല	ഭൂമി/വസ്തു ഏറ്റെടുക്കൽ കൂടുംബ വരുമാനത്തെ ഏതെങ്കിലും തരത്തിൽ ബാധിക്കുമോ?
ബാധകമല്ല	ബാധകമല്ല	ഭൂമി ഏറ്റെടുക്കൽ കൂടുംബത്തിന്റെ പ്രാഥമിക വരുമാന മാർഗ്ഗത്തെയാണോ ബാധിക്കുന്നത്
51/2-A	67/3	സർവ്വേ നമ്പർ
310/A	11199	തണ്ടപ്പേര് നമ്പർ
1	1	ബ്ലോക്ക് നമ്പർ
ഇടവ	ഇടവ	വില്ലേജ്
ഇടവ	ഇടവ	ഗ്രാമ പഞ്ചായത്ത്/മുനിസിപ്പാലിറ്റി
വർക്കല	വർക്കല	താലൂക്ക്
പുരയിടം	പുരയിടം	വസ്തുവിന്റെ തരം
പാർപ്പിടം	പാർപ്പിടം	വസ്തുവിന്റെ ഉപയോഗം
ഏക ഉടമസ്ഥത	ഏക ഉടമസ്ഥത	ഏറ്റെടുക്കുന്ന ഭൂമിയുടെ ഉടമസ്ഥതരം
ഭാഗികമായി	ഭാഗികമായി	ഏറ്റെടുക്കുന്ന ഭൂമി/വസ്തുവിന്റെ നഷ്ടം
ബാധകമല്ല	ബാധിക്കും	ഭൂമി ഏറ്റെടുക്കൽ കെട്ടിടത്തെ ബാധിക്കുന്നുണ്ടോ?
ബാധകമല്ല	ഭാഗികമായി	ഭൂമി ഏറ്റെടുക്കൽ കെട്ടിടത്തെ ബാധിക്കുന്നുണ്ടെങ്കിൽ എങ്ങനെ?
ബാധകമല്ല	വാർക്ക കെട്ടിടം	ഏറ്റെടുക്കുന്ന ഭൂമിയിലുള്ള കെട്ടിടത്തിന്റെ ഘടന
അനുകൂലം	അനുകൂലം	നിർദ്ദിഷ്ട പദ്ധതിയെ നിങ്ങൾ അനുകൂലിക്കുന്നുണ്ടോ?
തയ്യാറാണ്	തയ്യാറാണ്	പദ്ധതിക്കുവേണ്ടി ഭൂമി/വസ്തു വിട്ടുനൽകാൻ നിങ്ങൾ തയ്യാറാണോ?

CHT-520	CHT-519	ക്രമ നമ്പർ
മണികണ്ഠൻ	അബ്ദുൾ റഹീം	ഭൂവുടമയുടെ പേര്
വി.ആർ.ടവർ, മണികണ്ഠൻ വിലാസം, മൈതാനം, വർക്കല, മുത്തൂറ്റ് ഫിനാൻസിന് സമീപം	ഗവൺമെന്റ് ആശുപത്രിക്ക് സമീപം, മൈതാനം, വർക്കല	വസ്തുവിന്റെ വിലാസം
വരുമാനത്തെ ബാധിക്കില്ല	ഭാഗികമായി ബാധിക്കും.	ഭൂമി/വസ്തു ഏറ്റെടുക്കൽ കൂടാതെ വരുമാനത്തെ ഏതെങ്കിലും തരത്തിൽ ബാധിക്കുമോ?
ബാധകമല്ല	അതെ	ഭൂമി ഏറ്റെടുക്കൽ കൂടാതെ അതിന്റെ പ്രാഥമിക വരുമാന മാർഗ്ഗത്തെയാണോ ബാധിക്കുന്നത്
58	33	സർവ്വേ നമ്പർ
26940	592	തണ്ടപ്പേര് നമ്പർ
183	182	ബ്ലോക്ക് നമ്പർ
വർക്കല	വർക്കല	വില്ലേജ്
വർക്കല	വർക്കല	ഗ്രാമ പഞ്ചായത്ത്/മുനിസിപ്പാലിറ്റി
വർക്കല	വർക്കല	താലൂക്ക്
പുരയിടം	പുരയിടം	വസ്തുവിന്റെ തരം
വാണിജ്യം	വാണിജ്യം	വസ്തുവിന്റെ ഉപയോഗം
ഏക ഉടമസ്ഥത	ഏക ഉടമസ്ഥത	ഏറ്റെടുക്കുന്ന ഭൂമിയുടെ ഉടമസ്ഥതരം
ഭാഗികമായി	ഭാഗികമായി	ഏറ്റെടുക്കുന്ന ഭൂമി/വസ്തുവിന്റെ നഷ്ടം
ബാധകമല്ല	ബാധിക്കും	ഭൂമി ഏറ്റെടുക്കൽ കെട്ടിടത്തെ ബാധിക്കുന്നുണ്ടോ?
ബാധകമല്ല	ഭാഗികമായി	ഭൂമി ഏറ്റെടുക്കൽ കെട്ടിടത്തെ ബാധിക്കുന്നുണ്ടെങ്കിൽ എങ്ങനെ?
ബാധകമല്ല	വാർക്ക കെട്ടിടം	ഏറ്റെടുക്കുന്ന ഭൂമിയിലുള്ള കെട്ടിടത്തിന്റെ ഘടന
അനുകൂലം	അനുകൂലം	നിർദ്ദിഷ്ട പദ്ധതിയെ നിങ്ങൾ അനുകൂലിക്കുന്നുണ്ടോ?
തയ്യാറാണ്	തയ്യാറാണ്	പദ്ധതിക്കുവേണ്ടി ഭൂമി/വസ്തു വിട്ടുനൽകാൻ നിങ്ങൾ തയ്യാറാണോ?

CHT-523	CHT-522	CHT-521	ക്രമ നമ്പർ
ഷീലാകുമാരി	വസന്ത കുമാരി	അമീന	ഭൂവുടമയുടെ പേര്
വി.ആർ.ടവർ, മണികണ്ഠവിലാസം, മൈതാനം, വർക്കല, മുത്തുറ്റ് ഫിനാൻസിന് സമീപം	വി.ആർ.ടവർ, മണികണ്ഠവിലാസം, മൈതാനം, വർക്കല, മുത്തുറ്റ് ഫിനാൻസിന് സമീപം	മാസ് ബിൽഡിംഗ്, മൈതാനം, വർക്കല	വസ്തുവിന്റെ വിലാസം
വരുമാനത്തെ ബാധിക്കില്ല	വരുമാനത്തെ ബാധിക്കില്ല	ഭാഗികമായി ബാധിക്കും.	ഭൂമി/വസ്തു ഏറ്റെടുക്കൽ കൂടുംബ വരുമാനത്തെ ഏതെങ്കിലും തരത്തിൽ ബാധിക്കുമോ?
ബാധകമല്ല	ബാധകമല്ല	അല്ല	ഭൂമി ഏറ്റെടുക്കൽ കൂടുംബത്തിന്റെ പ്രാഥമിക വരുമാന മാർഗ്ഗത്തെയാണോ ബാധിക്കുന്നത്
64	60	2202/6-15	സർവ്വേ നമ്പർ
26943	26941	350	തണ്ടപ്പേര് നമ്പർ
183	183	183	ബ്ലോക്ക് നമ്പർ
വർക്കല	വർക്കല	വർക്കല	വില്ലേജ്
വർക്കല	വർക്കല	വർക്കല	ഗ്രാമ പഞ്ചായത്ത്/മുനിസിപ്പാലിറ്റി
വർക്കല	വർക്കല	വർക്കല	താലൂക്ക്
പുരയിടം	പുരയിടം	പുരയിടം	വസ്തുവിന്റെ തരം
വാണിജ്യം	വാണിജ്യം	വാണിജ്യം	വസ്തുവിന്റെ ഉപയോഗം
ഏക ഉടമസ്ഥത	ഏക ഉടമസ്ഥത	ഏക ഉടമസ്ഥത	ഏറ്റെടുക്കുന്ന ഭൂമിയുടെ ഉടമസ്ഥതരം
ഭാഗികമായി	ഭാഗികമായി	ഭാഗികമായി	ഏറ്റെടുക്കുന്ന ഭൂമി/വസ്തുവിന്റെ നഷ്ടം
ബാധിക്കില്ല	ബാധകമല്ല	ബാധിക്കും	ഭൂമി ഏറ്റെടുക്കൽ കെട്ടിടത്തെ ബാധിക്കുന്നുണ്ടോ?
ബാധകമല്ല	ബാധകമല്ല	ഭാഗികമായി	ഭൂമി ഏറ്റെടുക്കൽ കെട്ടിടത്തെ ബാധിക്കുന്നുണ്ടെങ്കിൽ എങ്ങനെ?
ബാധകമല്ല	ബാധകമല്ല	വാർക്ക കെട്ടിടം	ഏറ്റെടുക്കുന്ന ഭൂമിയിലുള്ള കെട്ടിടത്തിന്റെ ഘടന
അനുകൂലം	അനുകൂലം	അനുകൂലം	നിർദ്ദിഷ്ട പദ്ധതിയെ നിങ്ങൾ അനുകൂലിക്കുന്നുണ്ടോ?
തയ്യാറാണ്	തയ്യാറാണ്	തയ്യാറാണ്	പദ്ധതിക്കുവേണ്ടി ഭൂമി/വസ്തു വിട്ടുനൽകാൻ നിങ്ങൾ തയ്യാറാണോ?

CHT-526	CHT-525	CHT-524	ക്രമ നമ്പർ
ഷീന	സുരേഷ് ബാബു	അനീൽകുമാർ	ഭൂവുടമയുടെ പേര്
ഓപ്പോസിറ്റ് ട്രെന്റ്സ്, മൈതാനം, വെജ് ഫോർ യു	നിയർ വർക്കല മോഡൽ എച്ച്.എസ്. എസ്. സ്കൂൾ	വി.ആർ.ടവർ, മണികണ്ഠവിലാസം, മൈതാനം, വർക്കല, മുത്തൂറ്റ് ഫിനാൻസിന് സമീപം	വസ്തുവിന്റെ വിലാസം
വരുമാനത്തെ ബാധിക്കില്ല	വരുമാനത്തെ ബാധിക്കില്ല	വരുമാനത്തെ ബാധിക്കില്ല	ഭൂമി/വസ്തു ഏറ്റെടുക്കൽ കൂടുംബ വരുമാനത്തെ ഏതെങ്കിലും തരത്തിൽ ബാധിക്കുമോ?
ബാധകമല്ല	ബാധകമല്ല	ബാധകമല്ല	ഭൂമി ഏറ്റെടുക്കൽ കൂടുംബത്തിന്റെ പ്രാഥമിക വരുമാന മാർഗ്ഗത്തെയാണോ ബാധിക്കുന്നത്
	33	68	സർവ്വേ നമ്പർ
10276	12886	26945	തണ്ടപ്പേര് നമ്പർ
182	180	183	ബ്ലോക്ക് നമ്പർ
വർക്കല	വർക്കല	വർക്കല	വില്ലേജ്
വർക്കല	വർക്കല	വർക്കല	ഗ്രാമ പഞ്ചായത്ത്/മുനിസിപ്പാലിറ്റി
വർക്കല	വർക്കല	വർക്കല	താലൂക്ക്
പുരയിടം	പുരയിടം	പുരയിടം	വസ്തുവിന്റെ തരം
വാണിജ്യം	വാണിജ്യം	വാണിജ്യം	വസ്തുവിന്റെ ഉപയോഗം
ഏക ഉടമസ്ഥത	ഏക ഉടമസ്ഥത	ഏക ഉടമസ്ഥത	ഏറ്റെടുക്കുന്ന ഭൂമിയുടെ ഉടമസ്ഥതരം
ഭാഗികമായി	ഭാഗികമായി	ഭാഗികമായി	ഏറ്റെടുക്കുന്ന ഭൂമി/വസ്തുവിന്റെ നഷ്ടം
ബാധിക്കും	ബാധിക്കും	ബാധകമല്ല	ഭൂമി ഏറ്റെടുക്കൽ കെട്ടിടത്തെ ബാധിക്കുന്നുണ്ടോ?
ഭാഗികമായി	ഭാഗികമായി	ബാധകമല്ല	ഭൂമി ഏറ്റെടുക്കൽ കെട്ടിടത്തെ ബാധിക്കുന്നുണ്ടെങ്കിൽ എങ്ങനെ?
വാർക്ക കെട്ടിടം	ഓടിട്ട കെട്ടിടം, വാർക്ക കെട്ടിടം	ബാധകമല്ല	ഏറ്റെടുക്കുന്ന ഭൂമിയിലുള്ള കെട്ടിടത്തിന്റെ ഘടന
പ്രതികൂലം	അനുകൂലം	അനുകൂലം	നിർദ്ദിഷ്ട പദ്ധതിയെ നിങ്ങൾ അനുകൂലിക്കുന്നുണ്ടോ?
തയ്യാറല്ല.	തയ്യാറാണ്	തയ്യാറാണ്	പദ്ധതിക്കുവേണ്ടി ഭൂമി/വസ്തു വിട്ടുനൽകാൻ നിങ്ങൾ തയ്യാറാണോ?

CHT-529	CHT-528	CHT-527	ക്രമ നമ്പർ
ഡോ. കെ.ഗീതാദേവി	കോമളം, പ്രഭാകരൻ	ലീലാകുമാരി	ഭൂവുടമയുടെ പേര്
പി.കെ.ഡെൻ്റൽ ഹോസ്പിറ്റൽ, മൈതാനം, വർക്കല	വിളയിൽ വീട്, നിയർ ജി.എച്ച്.എസ്. എസ്, വർക്കല	വി.ആർ.ടവർ, മണിക്കണ്ഠവിലാസം, മൈതാനം, വർക്കല, മുത്തുറ്റ് ഫിനാൻസിന് സമീപം	വസ്തുവിൻ്റെ വിലാസം
ഭാഗികമായി ബാധിക്കും.	ഭാഗികമായി ബാധിക്കും.	വരുമാനത്തെ ബാധിക്കില്ല	ഭൂമി/വസ്തു ഏറ്റെടുക്കൽ കൂടാതെ വരുമാനത്തെ ഏതെങ്കിലും തരത്തിൽ ബാധിക്കുമോ?
അതെ	അല്ല	ബാധകമല്ല	ഭൂമി ഏറ്റെടുക്കൽ കൂടാതെ അതിൻ്റെ പ്രാഥമിക വരുമാന മാർഗ്ഗത്തെയാണോ ബാധിക്കുന്നത്
		65, 66	സർവ്വേ നമ്പർ
		26944	തണ്ടപ്പേര് നമ്പർ
		183	ബ്ലോക്ക് നമ്പർ
വർക്കല	വർക്കല	വർക്കല	വില്ലേജ്
വർക്കല	വർക്കല	വർക്കല	ഗ്രാമ പഞ്ചായത്ത്/മുനിസിപ്പാലിറ്റി
വർക്കല	വർക്കല	വർക്കല	താലൂക്ക്
പുരയിടം		പുരയിടം	വസ്തുവിൻ്റെ തരം
വ്യവസായം	വാണിജ്യം	വാണിജ്യം	വസ്തുവിൻ്റെ ഉപയോഗം
ഏക ഉടമസ്ഥത	സംയുക്ത ഉടമസ്ഥത	ഏക ഉടമസ്ഥത	ഏറ്റെടുക്കുന്ന ഭൂമിയുടെ ഉടമസ്ഥതരം
ഭാഗികമായി	ഭാഗികമായി	ഭാഗികമായി	ഏറ്റെടുക്കുന്ന ഭൂമി/വസ്തുവിൻ്റെ നഷ്ടം
ബാധിക്കില്ല	ബാധിക്കും	ബാധകമല്ല	ഭൂമി ഏറ്റെടുക്കൽ കെട്ടിടത്തെ ബാധിക്കുന്നുണ്ടോ?
ബാധകമല്ല	ഭാഗികമായി	ബാധകമല്ല	ഭൂമി ഏറ്റെടുക്കൽ കെട്ടിടത്തെ ബാധിക്കുന്നുണ്ടെങ്കിൽ എങ്ങനെ?
ബാധകമല്ല	ഷീറ്റ് റ്റിട്ട കെട്ടിടം	ബാധകമല്ല	ഏറ്റെടുക്കുന്ന ഭൂമിയിലുള്ള കെട്ടിടത്തിൻ്റെ ഘടന
പ്രതികൂലം	പ്രതികൂലം	അനുകൂലം	നിർദ്ദിഷ്ട പദ്ധതിയെ നിങ്ങൾ അനുകൂലിക്കുന്നുണ്ടോ?
തയ്യാറല്ല.	തയ്യാറല്ല.	തയ്യാറാണ്	പദ്ധതിക്കുവേണ്ടി ഭൂമി/വസ്തു വിട്ടുനൽകാൻ നിങ്ങൾ തയ്യാറാണോ?

CHT-532	CHT-531	CHT-530	ക്രമ നമ്പർ
മുഹമ്മദ് ഈസ	രൺധീർ എസ്.	ഐശ്വര്യ അജിത്	ഭൂവുടമയുടെ പേര്
കളിയിൽപുര, വെറ്റക്കട, ഇടവ പി. ഒ, തിരുവനന്തപുരം	പോലീസ് സ്റ്റേഷനു എതിർവശം, .നിയോ മൊബൈൽസ്	ടെമ്പിൾ റോഡ്, നിയർ എസ്.പി. ഗ്യാസ് ഏജൻസി, മൈതാനം, വർക്കല	വസ്തുവിന്റെ വിലാസം
വരുമാനത്തെ ബാധി ക്കില്ല	വരുമാനത്തെ ബാധി ക്കില്ല	പൂർണ്ണമായും ബാധിക്കും	ഭൂമി/വസ്തു ഏറ്റെടുക്കൽ കുടുംബ വരുമാനത്തെ ഏതെ ങ്കിലും തരത്തിൽ ബാധിക്കുമോ?
ബാധകമല്ല	ബാധകമല്ല	അതെ	ഭൂമി ഏറ്റെടുക്കൽ കുടുംബ ത്തിന്റെ പ്രാഥമിക വരുമാന മാർഗ്ഗ ത്തെയാണോ ബാധിക്കുന്നത്
546/3	49	47	സർവ്വേ നമ്പർ
24050	28418	13664	തണ്ടപ്പേര് നമ്പർ
1	186	182	ബ്ലോക്ക് നമ്പർ
ഇടവ	വർക്കല	വർക്കല	വില്ലേജ്
ഇടവ	വർക്കല	വർക്കല	ഗ്രാമ പഞ്ചായത്ത്/മുനിസിപ്പാലിറ്റി
വർക്കല	വർക്കല	വർക്കല	താലൂക്ക്
പുരയിടം	പുരയിടം	പുരയിടം	വസ്തുവിന്റെ തരം
പാർപ്പിടം	വാണിജ്യം	വാണിജ്യം	വസ്തുവിന്റെ ഉപയോഗം
ഏക ഉടമസ്ഥത	ഏക ഉടമസ്ഥത	ഏക ഉടമസ്ഥത	ഏറ്റെടുക്കുന്ന ഭൂമിയുടെ ഉടമസ്ഥ തരം
ഭാഗികമായി	ഭാഗികമായി	ഭാഗികമായി	ഏറ്റെടുക്കുന്ന ഭൂമി/വസ്തുവിന്റെ നഷ്ടം
ബാധകമല്ല	ബാധിക്കും	ബാധിക്കും	ഭൂമി ഏറ്റെടുക്കൽ കെട്ടിടത്തെ ബാധിക്കുന്നുണ്ടോ?
ബാധകമല്ല	ഭാഗികമായി	ഭാഗികമായി	ഭൂമി ഏറ്റെടുക്കൽ കെട്ടിടത്തെ ബാധിക്കുന്നുണ്ടെങ്കിൽ എങ്ങനെ?
ബാധകമല്ല	വാർക്ക കെട്ടിടം	വാർക്ക കെട്ടിടം	ഏറ്റെടുക്കുന്ന ഭൂമിയിലുള്ള കെട്ടി ടത്തിന്റെ ഘടന
അനുകൂലം	അനുകൂലം	പ്രതികൂലം	നിർദ്ദിഷ്ട പദ്ധതിയെ നിങ്ങൾ അനുകൂലിക്കുന്നുണ്ടോ?
തയ്യാറാണ്	തയ്യാറാണ്	തയ്യാറല്ല	പദ്ധതിക്കുവേണ്ടി ഭൂമി/വസ്തു വിട്ടുനൽകാൻ നിങ്ങൾ തയ്യാറാണോ?

CHT-535	CHT-534	CHT-533	ക്രമ നമ്പർ
സാജു	രുക്സാന, നിസാം	ശാരി, ഷാനി (Late)	ഭൂവുടമയുടെ പേര്
ദേവദയം, കുരയ്ക്ക ണ്ണി, വർക്കല - 695141	സമുദ്ര, വെറുക്കട, ഇടവ, വർക്കല, തിരു വനന്തപുരം	അമ്പാടി, വെറുക്കട, ഇട വ, വർക്കല, തിരുവനന്ത പുരം	വസ്തുവിന്റെ വിലാസം
വരുമാനത്തെ ബാധി ക്കില്ല	വരുമാനത്തെ ബാധി ക്കില്ല	വരുമാനത്തെ ബാധി ക്കില്ല	ഭൂമി/വസ്തു ഏറ്റെടുക്കൽ കുടുംബ വരുമാനത്തെ ഏതെ ങ്കിലും തരത്തിൽ ബാധിക്കുമോ?
ബാധകമല്ല	ബാധകമല്ല	ബാധകമല്ല	ഭൂമി ഏറ്റെടുക്കൽ കുടുംബ ത്തിന്റെ പ്രാഥമിക വരുമാന മാർഗ്ഗ ത്തെയാണോ ബാധിക്കുന്നത്
37	109/18	547/16	സർവ്വേ നമ്പർ
11340	9416	26544	തണ്ടപ്പേര് നമ്പർ
72	1	1	ബ്ലോക്ക് നമ്പർ
വർക്കല	ഇടവ	ഇടവ	വില്ലേജ്
വർക്കല	ഇടവ	ഇടവ	ഗ്രാമ പഞ്ചായത്ത്/മുനിസിപ്പാലിറ്റി
വർക്കല	വർക്കല	വർക്കല	താലൂക്ക്
പുരയിടം	പുരയിടം	പുരയിടം	വസ്തുവിന്റെ തരം
പാർപ്പിടം	പാർപ്പിടം	പാർപ്പിടം	വസ്തുവിന്റെ ഉപയോഗം
ഏക ഉടമസ്ഥത	സംയുക്ത ഉടമസ്ഥത	സംയുക്ത ഉടമസ്ഥത	ഏറ്റെടുക്കുന്ന ഭൂമിയുടെ ഉടമസ്ഥ തരം
ഭാഗികമായി	ഭാഗികമായി	ഭാഗികമായി	ഏറ്റെടുക്കുന്ന ഭൂമി/വസ്തുവിന്റെ നഷ്ടം
ബാധിക്കില്ല	ബാധകമല്ല	ബാധകമല്ല	ഭൂമി ഏറ്റെടുക്കൽ കെട്ടിടത്തെ ബാധിക്കുന്നുണ്ടോ?
ബാധകമല്ല	ബാധകമല്ല	ബാധകമല്ല	ഭൂമി ഏറ്റെടുക്കൽ കെട്ടിടത്തെ ബാധിക്കുന്നുണ്ടെങ്കിൽ എങ്ങനെ?
ബാധകമല്ല	ബാധകമല്ല	ബാധകമല്ല	ഏറ്റെടുക്കുന്ന ഭൂമിയിലുള്ള കെട്ടി ടത്തിന്റെ ഘടന
പ്രതികൂലം	അനുകൂലം	അനുകൂലം	നിർദ്ദിഷ്ട പദ്ധതിയെ നിങ്ങൾ അനുകൂലിക്കുന്നുണ്ടോ?
തയ്യാറല്ല	തയ്യാറാണ്	തയ്യാറാണ്	പദ്ധതിക്കുവേണ്ടി ഭൂമി/വസ്തു വിട്ടുനൽകാൻ നിങ്ങൾ തയ്യാറാണോ?

CHT-537	CHT-536	ക്രമ നമ്പർ
റസീന ബീവി	പ്രസന്നൻ (Late), ഷീബ	ഭൂവുടമയുടെ പേര്
ദാറുൾ ഫാത്തിമ, കുര യ്ക്കണ്ണി, വർക്കല	വെള്ളംകൊള്ളി വീട്, കുരയ്ക്കണ്ണി, വർക്കല	വസ്തുവിന്റെ വിലാസം
വരുമാനത്തെ ബാധി ക്കില്ല	വരുമാനത്തെ ബാധി ക്കില്ല	ഭൂമി/വസ്തു ഏറ്റെടുക്കൽ കുടുംബ വരുമാനത്തെ ഏതെ ങ്കിലും തരത്തിൽ ബാധിക്കുമോ?
ബാധകമല്ല	ബാധകമല്ല	ഭൂമി ഏറ്റെടുക്കൽ കുടുംബ ത്തിന്റെ പ്രാഥമിക വരുമാന മാർഗ്ഗ ത്തെയാണോ ബാധിക്കുന്നത്
79		സർവ്വേ നമ്പർ
23595		തണ്ടപ്പേര് നമ്പർ
75		ബ്ലോക്ക് നമ്പർ
വർക്കല	വർക്കല	വില്ലേജ്
വർക്കല	വർക്കല	ഗ്രാമ പഞ്ചായത്ത്/മുനിസിപ്പാലിറ്റി
വർക്കല	വർക്കല	താലൂക്ക്
പുരയിടം	പുരയിടം	വസ്തുവിന്റെ തരം
പാർപ്പിടം	പാർപ്പിടം	വസ്തുവിന്റെ ഉപയോഗം
ഏക ഉടമസ്ഥത	ഏക ഉടമസ്ഥത	ഏറ്റെടുക്കുന്ന ഭൂമിയുടെ ഉടമസ്ഥ തരം
ഭാഗികമായി	ഭാഗികമായി	ഏറ്റെടുക്കുന്ന ഭൂമി/വസ്തുവിന്റെ നഷ്ടം
ബാധിക്കില്ല	ബാധിക്കില്ല	ഭൂമി ഏറ്റെടുക്കൽ കെട്ടിടത്തെ ബാധിക്കുന്നുണ്ടോ?
ബാധകമല്ല	ബാധകമല്ല	ഭൂമി ഏറ്റെടുക്കൽ കെട്ടിടത്തെ ബാധിക്കുന്നുണ്ടെങ്കിൽ എങ്ങനെ?
ബാധകമല്ല	ബാധകമല്ല	ഏറ്റെടുക്കുന്ന ഭൂമിയിലുള്ള കെട്ടി ടത്തിന്റെ ഘടന
പ്രതികൂലം	അനുകൂലം	നിർദ്ദിഷ്ട പദ്ധതിയെ നിങ്ങൾ അനുകൂലിക്കുന്നുണ്ടോ?
തയ്യാറല്ല	തയ്യാറാണ്	പദ്ധതിക്കുവേണ്ടി ഭൂമി/വസ്തു വിട്ടുനൽകാൻ നിങ്ങൾ തയ്യാറാണോ?

CHT-539	CHT-538	ക്രമ നമ്പർ
സനോജ് മഹമ്മൂദ്	ഫാസില	ഭൂവുടമയുടെ പേര്
എം.ആർ.എസ് ലാൻഡ്, ഓടയം, അഞ്ചുമുക്ക്, വർക്കല പി.ഒ 695141	കീഴെ കല്ലുവെട്ട് വിള, കുരയ്ക്കണ്ണി, വർക്കല	വസ്തുവിന്റെ വിലാസം
പൂർണ്ണമായും ബാധിക്കും	വരുമാനത്തെ ബാധിക്കില്ല	ഭൂമി/വസ്തു ഏറ്റെടുക്കൽ കൂടാതെ വരുമാനത്തെ ഏതെങ്കിലും തരത്തിൽ ബാധിക്കുമോ?
അതെ	ബാധകമല്ല	ഭൂമി ഏറ്റെടുക്കൽ കൂടാതെ അതിന്റെ പ്രാഥമിക വരുമാന മാർഗ്ഗത്തെയാണോ ബാധിക്കുന്നത്
		സർവ്വേ നമ്പർ
		തണ്ടപ്പേര് നമ്പർ
		ബ്ലോക്ക് നമ്പർ
വർക്കല	വർക്കല	വില്ലേജ്
വർക്കല	വർക്കല	ഗ്രാമ പഞ്ചായത്ത്/മുനിസിപ്പാലിറ്റി
വർക്കല	വർക്കല	താലൂക്ക്
പുരയിടം	പുരയിടം	വസ്തുവിന്റെ തരം
പാർപ്പിടവും വാണിജ്യവും	പാർപ്പിടം	വസ്തുവിന്റെ ഉപയോഗം
ഏക ഉടമസ്ഥത	ഏക ഉടമസ്ഥത	ഏറ്റെടുക്കുന്ന ഭൂമിയുടെ ഉടമസ്ഥതരം
ഭാഗികമായി	ഭാഗികമായി	ഏറ്റെടുക്കുന്ന ഭൂമി/വസ്തുവിന്റെ നഷ്ടം
ബാധിക്കും	ബാധിക്കില്ല	ഭൂമി ഏറ്റെടുക്കൽ കെട്ടിടത്തെ ബാധിക്കുന്നുണ്ടോ?
ഭാഗികമായി	ബാധകമല്ല	ഭൂമി ഏറ്റെടുക്കൽ കെട്ടിടത്തെ ബാധിക്കുന്നുണ്ടെങ്കിൽ എങ്ങനെ?
വാർക്ക കെട്ടിടം	ബാധകമല്ല	ഏറ്റെടുക്കുന്ന ഭൂമിയിലുള്ള കെട്ടിടത്തിന്റെ ഘടന
പ്രതികൂലം	അനുകൂലം	നിർദ്ദിഷ്ട പദ്ധതിയെ നിങ്ങൾ അനുകൂലിക്കുന്നുണ്ടോ?
തയ്യാറല്ല	തയ്യാറല്ല	പദ്ധതിക്കുവേണ്ടി ഭൂമി/വസ്തു വിട്ടുനൽകാൻ നിങ്ങൾ തയ്യാറാണോ?

CHT-541	CHT-540	ക്രമ നമ്പർ
ജയചന്ദ്രൻ നായർ എൻ.	മുരളീധരൻ	ഭൂവുടമയുടെ പേര്
ഓപ്പോസിറ്റ് ടു ജി. എം.എച്ച്.എസ്.എസ്. സ്കൂൾ വർക്കല നഗരസഭ	മിനി മുത്തൂറ്റ് സ്ഥിതി ചെയ്യുന്ന കെട്ടിടം, ഇടവ	വസ്തുവിന്റെ വിലാസം
ഭാഗികമായി ബാധിക്കും.	ഭാഗികമായി ബാധിക്കും.	ഭൂമി/വസ്തു ഏറ്റെടുക്കൽ കൂടുംബ വരുമാനത്തെ ഏതെങ്കിലും തരത്തിൽ ബാധിക്കുമോ?
അല്ല	അതെ	ഭൂമി ഏറ്റെടുക്കൽ കൂടുംബത്തിന്റെ പ്രാഥമിക വരുമാന മാർഗ്ഗത്തെയാണോ ബാധിക്കുന്നത്
40	518/2-1-A-B	സർവ്വേ നമ്പർ
3116	8965/A	തണ്ടപ്പേര് നമ്പർ
180	1	ബ്ലോക്ക് നമ്പർ
വർക്കല	ഇടവ	വില്ലേജ്
വർക്കല	ഇടവ	ഗ്രാമ പഞ്ചായത്ത്/മുനിസിപ്പാലിറ്റി
വർക്കല	വർക്കല	താലൂക്ക്
പുരയിടം	പുരയിടം	വസ്തുവിന്റെ തരം
വാണിജ്യം	പാർപ്പിടവും വാണിജ്യവും	വസ്തുവിന്റെ ഉപയോഗം
ഏക ഉടമസ്ഥത	ഏക ഉടമസ്ഥത	ഏറ്റെടുക്കുന്ന ഭൂമിയുടെ ഉടമസ്ഥതരം
ഭാഗികമായി	ഭാഗികമായി	ഏറ്റെടുക്കുന്ന ഭൂമി/വസ്തുവിന്റെ നഷ്ടം
ബാധിക്കും	ബാധിക്കും	ഭൂമി ഏറ്റെടുക്കൽ കെട്ടിടത്തെ ബാധിക്കുന്നുണ്ടോ?
ഭാഗികമായി	ഭാഗികമായി	ഭൂമി ഏറ്റെടുക്കൽ കെട്ടിടത്തെ ബാധിക്കുന്നുണ്ടെങ്കിൽ എങ്ങനെ?
ഓടിട്ട കെട്ടിടം, വാർക്ക കെട്ടിടം	വാർക്ക കെട്ടിടം	ഏറ്റെടുക്കുന്ന ഭൂമിയിലുള്ള കെട്ടിടത്തിന്റെ ഘടന
പ്രതികൂലം	അനുകൂലം	നിർദ്ദിഷ്ട പദ്ധതിയെ നിങ്ങൾ അനുകൂലിക്കുന്നുണ്ടോ?
തയ്യാറല്ല.	തയ്യാറാണ്	പദ്ധതിക്കുവേണ്ടി ഭൂമി/വസ്തു വിട്ടുനൽകാൻ നിങ്ങൾ തയ്യാറാണോ?

CHT-543	CHT-542	ക്രമ നമ്പർ
സന്ദീപ് സത്യൻ	മോഹനൻ	ഭൂവുടമയുടെ പേര്
സത്യൻ കഫേ, താലൂക്ക് ആശുപത്രിക്കു എതിർവശം, ക്ഷേത്രം റോഡ്, വർക്കല 695141	മോഹനൻ സദനം, നിയർ ഗവൺമെന്റ് ഹൈസ്കൂൾ, വർക്കല	വസ്തുവിന്റെ വിലാസം
പൂർണ്ണമായും ബാധിക്കും	വരുമാനത്തെ ബാധിക്കില്ല	ഭൂമി/വസ്തു ഏറ്റെടുക്കൽ കൂടാതെ വരുമാനത്തെ ഏതെങ്കിലും തരത്തിൽ ബാധിക്കുമോ?
അതെ	ബാധകമല്ല	ഭൂമി ഏറ്റെടുക്കൽ കൂടാതെ അതിന്റെ പ്രാഥമിക വരുമാന മാർഗ്ഗത്തെയാണോ ബാധിക്കുന്നത്
119	123	സർവ്വേ നമ്പർ
13407	15149	തണ്ടപ്പേര് നമ്പർ
180	154	ബ്ലോക്ക് നമ്പർ
വർക്കല	വർക്കല	വില്ലേജ്
വർക്കല	വർക്കല	ഗ്രാമ പഞ്ചായത്ത്/മുനിസിപ്പാലിറ്റി
വർക്കല	വർക്കല	താലൂക്ക്
പുരയിടം	പുരയിടം	വസ്തുവിന്റെ തരം
വാണിജ്യം	പാർപ്പിടം	വസ്തുവിന്റെ ഉപയോഗം
ഏക ഉടമസ്ഥത	ഏക ഉടമസ്ഥത	ഏറ്റെടുക്കുന്ന ഭൂമിയുടെ ഉടമസ്ഥതരം
ഭാഗികമായി	ഭാഗികമായി	ഏറ്റെടുക്കുന്ന ഭൂമി/വസ്തുവിന്റെ നഷ്ടം
ബാധിക്കും	ബാധിക്കില്ല	ഭൂമി ഏറ്റെടുക്കൽ കെട്ടിടത്തെ ബാധിക്കുന്നുണ്ടോ?
പൂർണ്ണമായി	ബാധകമല്ല	ഭൂമി ഏറ്റെടുക്കൽ കെട്ടിടത്തെ ബാധിക്കുന്നുണ്ടെങ്കിൽ എങ്ങനെ?
വാർക്ക കെട്ടിടം	ബാധകമല്ല	ഏറ്റെടുക്കുന്ന ഭൂമിയിലുള്ള കെട്ടിടത്തിന്റെ ഘടന
അനുകൂലം	പ്രതികൂലം	നിർദ്ദിഷ്ട പദ്ധതിയെ നിങ്ങൾ അനുകൂലിക്കുന്നുണ്ടോ?
തയ്യാറല്ല	തയ്യാറല്ല	പദ്ധതിക്കുവേണ്ടി ഭൂമി/വസ്തു വിട്ടുനൽകാൻ നിങ്ങൾ തയ്യാറാണോ?

CHT-546	CHT-545	CHT-544	ക്രമ നമ്പർ
മുഹമ്മദ് ഖനീഫ (Late)	രാധ	അബ്ദുൾ ഹക്കീം	ഭൂവുടമയുടെ പേര്
ക്രസന്റ്, നിയർ ഗവ. ഹോസ്പിറ്റൽ, ടെമ്പിൾ റോഡ്, വർക്കല	രാജാ നിവാസ്, ടെമ്പിൾ റോഡ്, വർക്കല 695141	കോട്ടുമുല വീട്, ചില ക്കൂർ, വർക്കല	വസ്തുവിന്റെ വിലാസം
വരുമാനത്തെ ബാധി ക്കില്ല	വരുമാനത്തെ ബാധി ക്കില്ല	വരുമാനത്തെ ബാധി ക്കില്ല	ഭൂമി/വസ്തു ഏറ്റെടുക്കൽ കുടുംബ വരുമാനത്തെ ഏതെ ങ്കിലും തരത്തിൽ ബാധിക്കുമോ?
ബാധകമല്ല	ബാധകമല്ല	ബാധകമല്ല	ഭൂമി ഏറ്റെടുക്കൽ കുടുംബ ത്തിന്റെ പ്രാഥമിക വരുമാന മാർഗ്ഗ ത്തെയാണോ ബാധിക്കുന്നത്
	12	149	സർവ്വേ നമ്പർ
	4460	24110	തണ്ടപ്പേര് നമ്പർ
	131	145	ബ്ലോക്ക് നമ്പർ
വർക്കല	വർക്കല	വർക്കല	വില്ലേജ്
വർക്കല	വർക്കല	വർക്കല	ഗ്രാമ പഞ്ചായത്ത്/മുനിസിപ്പാലിറ്റി
വർക്കല	വർക്കല	വർക്കല	താലൂക്ക്
പുരയിടം	പുരയിടം	പുരയിടം	വസ്തുവിന്റെ തരം
വാണിജ്യം	പാർപ്പിടം	പാർപ്പിടം	വസ്തുവിന്റെ ഉപയോഗം
ഏക ഉടമസ്ഥത	ഏക ഉടമസ്ഥത	ഏക ഉടമസ്ഥത	ഏറ്റെടുക്കുന്ന ഭൂമിയുടെ ഉടമസ്ഥ തരം
ഭാഗികമായി	ഭാഗികമായി	ഭാഗികമായി	ഏറ്റെടുക്കുന്ന ഭൂമി/വസ്തുവിന്റെ നഷ്ടം
ബാധിക്കില്ല	ബാധിക്കില്ല	ബാധിക്കും	ഭൂമി ഏറ്റെടുക്കൽ കെട്ടിടത്തെ ബാധിക്കുന്നുണ്ടോ?
ബാധകമല്ല	ബാധകമല്ല	ഭാഗികമായി	ഭൂമി ഏറ്റെടുക്കൽ കെട്ടിടത്തെ ബാധിക്കുന്നുണ്ടെങ്കിൽ എങ്ങനെ?
ബാധകമല്ല	ബാധകമല്ല	ഷീറ്റ് ടു കെട്ടിടം	ഏറ്റെടുക്കുന്ന ഭൂമിയിലുള്ള കെട്ടി ടത്തിന്റെ ഘടന
അനുകൂലം	അനുകൂലം	അനുകൂലം	നിർദ്ദിഷ്ട പദ്ധതിയെ നിങ്ങൾ അനുകൂലിക്കുന്നുണ്ടോ?
തയ്യാറാണ്	തയ്യാറാണ്	തയ്യാറാണ്	പദ്ധതിക്കുവേണ്ടി ഭൂമി/വസ്തു വിട്ടുനൽകാൻ നിങ്ങൾ തയ്യാറാണോ?

Centre for Management Development, Thiruvananthapuram

CHT-548	CHT-547	ക്രമ നമ്പർ
ജനാർദ്ദനൻ പിള്ള	അനിൽ കുമാർ	ഭൂവുടമയുടെ പേര്
കല്ലിടാത്തി, കിളിത്തട്ടു മുക്ക്, വർക്കല-695141	വി.ജി. ഗോൻഡ്, നിയർ ഗവ. ഹൈസ്കൂൾ, വർക്കല 695141	വസ്തുവിന്റെ വിലാസം
വരുമാനത്തെ ബാധിക്കില്ല	വരുമാനത്തെ ബാധിക്കില്ല	ഭൂമി/വസ്തു ഏറ്റെടുക്കൽ കൂടാതെ വരുമാനത്തെ ഏതെങ്കിലും തരത്തിൽ ബാധിക്കുമോ?
ബാധകമല്ല	ബാധകമല്ല	ഭൂമി ഏറ്റെടുക്കൽ കൂടാതെ അതിന്റെ പ്രാഥമിക വരുമാന മാർഗ്ഗത്തെയാണോ ബാധിക്കുന്നത്
78	150	സർവ്വേ നമ്പർ
22651	18778	തണ്ടപ്പേര് നമ്പർ
148	180	ബ്ലോക്ക് നമ്പർ
വർക്കല	വർക്കല	വില്ലേജ്
വർക്കല	വർക്കല	ഗ്രാമ പഞ്ചായത്ത്/മുനിസിപ്പാലിറ്റി
വർക്കല	വർക്കല	താലൂക്ക്
പുരയിടം	പുരയിടം	വസ്തുവിന്റെ തരം
പാർപ്പിടം	വാണിജ്യം	വസ്തുവിന്റെ ഉപയോഗം
ഏക ഉടമസ്ഥത	ഏക ഉടമസ്ഥത	ഏറ്റെടുക്കുന്ന ഭൂമിയുടെ ഉടമസ്ഥതരം
ഭാഗികമായി	ഭാഗികമായി	ഏറ്റെടുക്കുന്ന ഭൂമി/വസ്തുവിന്റെ നഷ്ടം
ബാധിക്കില്ല	ബാധിക്കില്ല	ഭൂമി ഏറ്റെടുക്കൽ കെട്ടിടത്തെ ബാധിക്കുന്നുണ്ടോ?
ബാധകമല്ല	ബാധകമല്ല	ഭൂമി ഏറ്റെടുക്കൽ കെട്ടിടത്തെ ബാധിക്കുന്നുണ്ടെങ്കിൽ എങ്ങനെ?
ബാധകമല്ല	ബാധകമല്ല	ഏറ്റെടുക്കുന്ന ഭൂമിയിലുള്ള കെട്ടിടത്തിന്റെ ഘടന
അനുകൂലം	അനുകൂലം	നിർദ്ദിഷ്ട പദ്ധതിയെ നിങ്ങൾ അനുകൂലിക്കുന്നുണ്ടോ?
തയ്യാറാണ്	തയ്യാറാണ്	പദ്ധതിക്കുവേണ്ടി ഭൂമി/വസ്തു വിട്ടുനൽകാൻ നിങ്ങൾ തയ്യാറാണോ?

CHT-551	CHT-550	CHT-549	ക്രമ നമ്പർ
മനു സൈനുദ്ദീൻ, ബേബി സൈലി, ആസിഫ് സെയനുദ്ദീൻ	അഫ്സൽ ഇനായത്ത്	ടി.കെ. മുരളീധരൻ	ഭൂവുടമയുടെ പേര്
ഇസ്മാലിയ. കാപ്പിൽ റോഡ്, ഇടവ പിഒ. 695311	നാച്ചുറൽ സലൂൺ, ആക്സിസ് ബാങ്ക്, നട ക്വാർട്ടേഴ്സ് ജംഗ്ഷൻ	ശ്രുതി, ആലുവിള, നിയർ ഗവ. എച്ച്.എസ്.എസ്.വർക്കല	വസ്തുവിന്റെ വിലാസം
വരുമാനത്തെ ബാധിക്കില്ല	ഭാഗികമായി ബാധിക്കും.	വരുമാനത്തെ ബാധിക്കില്ല	ഭൂമി/വസ്തു ഏറ്റെടുക്കൽ കൂടുംബ വരുമാനത്തെ ഏതെങ്കിലും തരത്തിൽ ബാധിക്കുമോ?
ബാധകമല്ല	അതെ	ബാധകമല്ല	ഭൂമി ഏറ്റെടുക്കൽ കൂടുംബത്തിന്റെ പ്രാഥമിക വരുമാന മാർഗ്ഗത്തെയാണോ ബാധിക്കുന്നത്
106/9-3	102		സർവ്വേ നമ്പർ
28245	1313		തണ്ടപ്പേര് നമ്പർ
1	180		ബ്ലോക്ക് നമ്പർ
ഇടവ	വർക്കല	വർക്കല	വില്ലേജ്
ഇടവ	വർക്കല	വർക്കല	ഗ്രാമ പഞ്ചായത്ത്/മുനിസിപ്പാലിറ്റി
വർക്കല	വർക്കല	വർക്കല	താലൂക്ക്
പുരയിടം	പുരയിടം	പുരയിടം	വസ്തുവിന്റെ തരം
പാർപ്പിടം	വാണിജ്യം	പാർപ്പിടം	വസ്തുവിന്റെ ഉപയോഗം
സംയുക്ത ഉടമസ്ഥത	ഏക ഉടമസ്ഥത	ഏക ഉടമസ്ഥത	ഏറ്റെടുക്കുന്ന ഭൂമിയുടെ ഉടമസ്ഥതരം
ഭാഗികമായി	ഭാഗികമായി	ഭാഗികമായി	ഏറ്റെടുക്കുന്ന ഭൂമി/വസ്തുവിന്റെ നഷ്ടം
ബാധകമല്ല	ബാധിക്കില്ല	ബാധിക്കും	ഭൂമി ഏറ്റെടുക്കൽ കെട്ടിടത്തെ ബാധിക്കുന്നുണ്ടോ?
ബാധകമല്ല	ബാധകമല്ല	ഭാഗികമായി	ഭൂമി ഏറ്റെടുക്കൽ കെട്ടിടത്തെ ബാധിക്കുന്നുണ്ടെങ്കിൽ എങ്ങനെ?
ബാധകമല്ല	ബാധകമല്ല	വാർഷിക കെട്ടിടം	ഏറ്റെടുക്കുന്ന ഭൂമിയിലുള്ള കെട്ടിടത്തിന്റെ ഘടന
അനുകൂലം	പ്രതികൂലം	അനുകൂലം	നിർദ്ദിഷ്ട പദ്ധതിയെ നിങ്ങൾ അനുകൂലിക്കുന്നുണ്ടോ?
തയ്യാറാണ്	തയ്യാറല്ല.	തയ്യാറാണ്	പദ്ധതിക്കുവേണ്ടി ഭൂമി/വസ്തു വിട്ടുനൽകാൻ നിങ്ങൾ തയ്യാറാണോ?

CHT-554	CHT-553	CHT-552	ക്രമ നമ്പർ
ഷിജു ആർ നായർ	വി. വാസു (ലേറ്റ്)	അനിലാൽ	ഭൂവുടമയുടെ പേര്
തുല വിള, മന്തറ, ഇടവ 695311	പടിഞ്ഞാറ്റിൽ പുരയിടം, കാപ്പിൽ പി.ഒ. ഇടവ 695311	തമ്പുരാട്ടി ജംഗ്ഷൻ, കാപ്പിൽ പി.ഒ., ഇടവ 695311	വസ്തുവിന്റെ വിലാസം
വരുമാനത്തെ ബാധിക്കില്ല	വരുമാനത്തെ ബാധിക്കില്ല	വരുമാനത്തെ ബാധിക്കില്ല	ഭൂമി/വസ്തു ഏറ്റെടുക്കൽ കൂടുംബ വരുമാനത്തെ ഏതെങ്കിലും തരത്തിൽ ബാധിക്കുമോ?
ബാധകമല്ല	ബാധകമല്ല	ബാധകമല്ല	ഭൂമി ഏറ്റെടുക്കൽ കൂടുംബത്തിന്റെ പ്രാഥമിക വരുമാന മാർഗ്ഗത്തെയാണോ ബാധിക്കുന്നത്
484/1-3	16/3	56/6-2	സർവ്വേ നമ്പർ
17649	179	28223	തണ്ടപ്പേര് നമ്പർ
1	1	1	ബ്ലോക്ക് നമ്പർ
ഇടവ	ഇടവ	ഇടവ	വില്ലേജ്
ഇടവ	ഇടവ	ഇടവ	ഗ്രാമ പഞ്ചായത്ത്/മുനിസിപ്പാലിറ്റി
വർക്കല	വർക്കല	വർക്കല	താലൂക്ക്
പുരയിടം	പുരയിടം	പുരയിടം	വസ്തുവിന്റെ തരം
പാർപ്പിടം	വ്യവസായം	തരിശുഭൂമി	വസ്തുവിന്റെ ഉപയോഗം
ഏക ഉടമസ്ഥത	ഏക ഉടമസ്ഥത	ഏക ഉടമസ്ഥത	ഏറ്റെടുക്കുന്ന ഭൂമിയുടെ ഉടമസ്ഥതരം
ഭാഗികമായി	ഭാഗികമായി	ഭാഗികമായി	ഏറ്റെടുക്കുന്ന ഭൂമി/വസ്തുവിന്റെ നഷ്ടം
ബാധകമല്ല	ബാധകമല്ല	ബാധകമല്ല	ഭൂമി ഏറ്റെടുക്കൽ കെട്ടിടത്തെ ബാധിക്കുന്നുണ്ടോ?
ബാധകമല്ല	ബാധകമല്ല	ബാധകമല്ല	ഭൂമി ഏറ്റെടുക്കൽ കെട്ടിടത്തെ ബാധിക്കുന്നുണ്ടെങ്കിൽ എങ്ങനെ?
ബാധകമല്ല	ബാധകമല്ല	ബാധകമല്ല	ഏറ്റെടുക്കുന്ന ഭൂമിയിലുള്ള കെട്ടിടത്തിന്റെ ഘടന
അനുകൂലം	അനുകൂലം	അനുകൂലം	നിർദ്ദിഷ്ട പദ്ധതിയെ നിങ്ങൾ അനുകൂലിക്കുന്നുണ്ടോ?
തയ്യാറാണ്	തയ്യാറാണ്	തയ്യാറാണ്	പദ്ധതിക്കുവേണ്ടി ഭൂമി/വസ്തു വിട്ടുനൽകാൻ നിങ്ങൾ തയ്യാറാണോ?

CHT-556	CHT-555	ക്രമ നമ്പർ
ഖാദർ (ലേറ്റ്)	ഷിജു ആർ നായർ	ഭൂവുടമയുടെ പേര്
എസ് രവീന്ദ്രൻ, മുന്നുമുല വീട്, കാപ്പിൽ പി.ഒ. ഇടവ	തൂല വിള, മന്തറ, ഇടവ 695311	വസ്തുവിന്റെ വിലാസം
വരുമാനത്തെ ബാധി ക്കില്ല	വരുമാനത്തെ ബാധി ക്കില്ല	ഭൂമി/വസ്തു ഏറ്റെടുക്കൽ കുടുംബ വരുമാനത്തെ ഏതെ ങ്കിലും തരത്തിൽ ബാധിക്കുമോ?
ബാധകമല്ല	ബാധകമല്ല	ഭൂമി ഏറ്റെടുക്കൽ കുടുംബ ത്തിന്റെ പ്രാഥമിക വരുമാന മാർഗ്ഗ ത്തെയാണോ ബാധിക്കുന്നത്
	484/1-3-1	സർവ്വേ നമ്പർ
	17647	തണ്ടപ്പേര് നമ്പർ
1	1	ബ്ലോക്ക് നമ്പർ
ഇടവ	ഇടവ	വില്ലേജ്
ഇടവ	ഇടവ	ഗ്രാമ പഞ്ചായത്ത്/മുനിസിപ്പാലിറ്റി
വർക്കല	വർക്കല	താലൂക്ക്
പുരയിടം	പുരയിടം	വസ്തുവിന്റെ തരം
പാർപ്പിടം	വാണിജ്യം	വസ്തുവിന്റെ ഉപയോഗം
ഏക ഉടമസ്ഥത	ഏക ഉടമസ്ഥത	ഏറ്റെടുക്കുന്ന ഭൂമിയുടെ ഉടമസ്ഥ തരം
ഭാഗികമായി	ഭാഗികമായി	ഏറ്റെടുക്കുന്ന ഭൂമി/വസ്തുവിന്റെ നഷ്ടം
ബാധിക്കും	ബാധകമല്ല	ഭൂമി ഏറ്റെടുക്കൽ കെട്ടിടത്തെ ബാധിക്കുന്നുണ്ടോ?
ഭാഗികമായി	ബാധകമല്ല	ഭൂമി ഏറ്റെടുക്കൽ കെട്ടിടത്തെ ബാധിക്കുന്നുണ്ടെങ്കിൽ എങ്ങനെ?
ഓട്, ഷീറ്റ്	ബാധകമല്ല	ഏറ്റെടുക്കുന്ന ഭൂമിയിലുള്ള കെട്ടി ടത്തിന്റെ ഘടന
അനുകൂലം	അനുകൂലം	നിർദ്ദിഷ്ട പദ്ധതിയെ നിങ്ങൾ അനുകൂലിക്കുന്നുണ്ടോ?
തയ്യാറാണ്	തയ്യാറാണ്	പദ്ധതിക്കുവേണ്ടി ഭൂമി/വസ്തു വിട്ടുനൽകാൻ നിങ്ങൾ തയ്യാറാണോ?

CHT-558	CHT-557	ക്രമ നമ്പർ
മൊഹിനൂട്ടീൻ	അലി അക്ബർ (ലേറ്റ്)	ഭൂവുടമയുടെ പേര്
പൊന്നാപുരം , ഇടവ പിഒ.	കുറ്റിവെട്ടി വീട്, കാപ്പിൽ ഇടവ	വസ്തുവിന്റെ വിലാസം
വരുമാനത്തെ ബാധിക്കില്ല	വരുമാനത്തെ ബാധിക്കില്ല	ഭൂമി/വസ്തു ഏറ്റെടുക്കൽ കൂടുംബ വരുമാനത്തെ ഏതെങ്കിലും തരത്തിൽ ബാധിക്കുമോ?
ബാധകമല്ല	ബാധകമല്ല	ഭൂമി ഏറ്റെടുക്കൽ കൂടുംബത്തിന്റെ പ്രാഥമിക വരുമാന മാർഗ്ഗത്തെയാണോ ബാധിക്കുന്നത്
525/12	71/15	സർവ്വേ നമ്പർ
13297	703	തണ്ടപ്പേര് നമ്പർ
1	1	ബ്ലോക്ക് നമ്പർ
ഇടവ	ഇടവ	വില്ലേജ്
ഇടവ	ഇടവ	ഗ്രാമ പഞ്ചായത്ത്/മുനിസിപ്പാലിറ്റി
വർക്കല	വർക്കല	താലൂക്ക്
പുരയിടം	പുരയിടം	വസ്തുവിന്റെ തരം
പാർപ്പിടം	പാർപ്പിടം	വസ്തുവിന്റെ ഉപയോഗം
ഏക ഉടമസ്ഥത	ഏക ഉടമസ്ഥത	ഏറ്റെടുക്കുന്ന ഭൂമിയുടെ ഉടമസ്ഥതരം
ഭാഗികമായി	ഭാഗികമായി	ഏറ്റെടുക്കുന്ന ഭൂമി/വസ്തുവിന്റെ നഷ്ടം
ബാധകമല്ല	ബാധകമല്ല	ഭൂമി ഏറ്റെടുക്കൽ കെട്ടിടത്തെ ബാധിക്കുന്നുണ്ടോ?
ബാധകമല്ല	ബാധകമല്ല	ഭൂമി ഏറ്റെടുക്കൽ കെട്ടിടത്തെ ബാധിക്കുന്നുണ്ടെങ്കിൽ എങ്ങനെ?
ബാധകമല്ല	ബാധകമല്ല	ഏറ്റെടുക്കുന്ന ഭൂമിയിലുള്ള കെട്ടിടത്തിന്റെ ഘടന
അനുകൂലം	അനുകൂലം	നിർദ്ദിഷ്ട പദ്ധതിയെ നിങ്ങൾ അനുകൂലിക്കുന്നുണ്ടോ?
തയ്യാറാണ്	തയ്യാറാണ്	പദ്ധതിക്കുവേണ്ടി ഭൂമി/വസ്തു വിട്ടുനൽകാൻ നിങ്ങൾ തയ്യാറാണോ?

CHT-560	CHT-559	ക്രമ നമ്പർ
മുസകുട്ടി	രാധാകൃഷ്ണൻ (ലേറ്റ്)	ഭൂവുടമയുടെ പേര്
ലേക്ക് സ്റ്റാർ, പെത്തെരി മുക്ക്	വലിയ വീട്, കാപ്പിൽ പി.ഒ., ഇടവ	വസ്തുവിന്റെ വിലാസം
വരുമാനത്തെ ബാധിക്കില്ല	വരുമാനത്തെ ബാധിക്കില്ല	ഭൂമി/വസ്തു ഏറ്റെടുക്കൽ കൂടുംബ വരുമാനത്തെ ഏതെങ്കിലും തരത്തിൽ ബാധിക്കുമോ?
ബാധകമല്ല	ബാധകമല്ല	ഭൂമി ഏറ്റെടുക്കൽ കൂടുംബത്തിന്റെ പ്രാഥമിക വരുമാന മാർഗ്ഗത്തെയാണോ ബാധിക്കുന്നത്
184/4	16/6 + 16/7 -A	സർവ്വേ നമ്പർ
23320	189/A	തണ്ടപ്പേര് നമ്പർ
1	1	ബ്ലോക്ക് നമ്പർ
ഇടവ	ഇടവ	വില്ലേജ്
ഇടവ	ഇടവ	ഗ്രാമ പഞ്ചായത്ത്/മുനിസിപ്പാലിറ്റി
വർക്കല	വർക്കല	താലൂക്ക്
പുരയിടം	പുരയിടം	വസ്തുവിന്റെ തരം
തരിശുഭൂമി	പാർപ്പിടവും വാണിജ്യവും	വസ്തുവിന്റെ ഉപയോഗം
ഏക ഉടമസ്ഥത	ഏക ഉടമസ്ഥത	ഏറ്റെടുക്കുന്ന ഭൂമിയുടെ ഉടമസ്ഥതരം
ഭാഗികമായി	ഭാഗികമായി	ഏറ്റെടുക്കുന്ന ഭൂമി/വസ്തുവിന്റെ നഷ്ടം
ബാധകമല്ല	ബാധകമല്ല	ഭൂമി ഏറ്റെടുക്കൽ കെട്ടിടത്തെ ബാധിക്കുന്നുണ്ടോ?
ബാധകമല്ല	ബാധകമല്ല	ഭൂമി ഏറ്റെടുക്കൽ കെട്ടിടത്തെ ബാധിക്കുന്നുണ്ടെങ്കിൽ എങ്ങനെ?
ബാധകമല്ല	ബാധകമല്ല	ഏറ്റെടുക്കുന്ന ഭൂമിയിലുള്ള കെട്ടിടത്തിന്റെ ഘടന
അനുകൂലം	അനുകൂലം	നിർദ്ദിഷ്ട പദ്ധതിയെ നിങ്ങൾ അനുകൂലിക്കുന്നുണ്ടോ?
തയ്യാറാണ്	തയ്യാറാണ്	പദ്ധതിക്കുവേണ്ടി ഭൂമി/വസ്തു വിട്ടുനൽകാൻ നിങ്ങൾ തയ്യാറാണോ?

CHT-563	CHT-562	CHT-561	ക്രമ നമ്പർ
ആഷിം	തൻസീർ റഹ്മാൻ, ജിത, ജസിൻ, ആദിൽ സഹീർ	അസ്ലീന മുഹമ്മദ് ഷെർലി, ആസിഫ്	ഭൂവുടമയുടെ പേര്
പാട്ടംവിളാകം, കാപ്പിൽ പി.ഒ., ഇടവ, വർക്കല,	ന്യൂ മുട്ടിയാൻവിള ഇടവ പി.ഒ.,	പയറ്റ് വിള ഇനിഷ്യേറ്റീവ് ബിൽഡിംഗ്, എച്ച് എസ് റോഡ്, മാന്തറ, ഇടവ പി.ഒ.	വസ്തുവിന്റെ വിലാസം
വരുമാനത്തെ ബാധിക്കില്ല	വരുമാനത്തെ ബാധിക്കില്ല	വരുമാനത്തെ ബാധിക്കില്ല	ഭൂമി/വസ്തു ഏറ്റെടുക്കൽ കൂടുംബ വരുമാനത്തെ ഏതെങ്കിലും തരത്തിൽ ബാധിക്കുമോ?
ബാധകമല്ല	ബാധകമല്ല	ബാധകമല്ല	ഭൂമി ഏറ്റെടുക്കൽ കൂടുംബത്തിന്റെ പ്രാഥമിക വരുമാന മാർഗ്ഗത്തെയാണോ ബാധിക്കുന്നത്
	541/2, 541/3		സർവ്വേ നമ്പർ
	2797/A	28185	തണ്ടപ്പേര് നമ്പർ
	1	1	ബ്ലോക്ക് നമ്പർ
ഇടവ	ഇടവ	ഇടവ	വില്ലേജ്
ഇടവ	ഇടവ	ഇടവ	ഗ്രാമ പഞ്ചായത്ത്/മുനിസിപ്പാലിറ്റി
വർക്കല	വർക്കല	വർക്കല	താലൂക്ക്
പുരയിടം	പുരയിടം	പുരയിടം	വസ്തുവിന്റെ തരം
തരിശുഭൂമി	പാർപ്പിടം	പാർപ്പിടം	വസ്തുവിന്റെ ഉപയോഗം
ഏക ഉടമസ്ഥത	സംയുക്ത ഉടമസ്ഥത	സംയുക്ത ഉടമസ്ഥത	ഏറ്റെടുക്കുന്ന ഭൂമിയുടെ ഉടമസ്ഥതരം
ഭാഗികമായി	ഭാഗികമായി	ഭാഗികമായി	ഏറ്റെടുക്കുന്ന ഭൂമി/വസ്തുവിന്റെ നഷ്ടം
ബാധകമല്ല	ബാധകമല്ല	ബാധകമല്ല	ഭൂമി ഏറ്റെടുക്കൽ കെട്ടിടത്തെ ബാധിക്കുന്നുണ്ടോ?
ബാധകമല്ല	ബാധകമല്ല	ബാധകമല്ല	ഭൂമി ഏറ്റെടുക്കൽ കെട്ടിടത്തെ ബാധിക്കുന്നുണ്ടെങ്കിൽ എങ്ങനെ?
ബാധകമല്ല	ബാധകമല്ല	ബാധകമല്ല	ഏറ്റെടുക്കുന്ന ഭൂമിയിലുള്ള കെട്ടിടത്തിന്റെ ഘടന
അനുകൂലം	അനുകൂലം	അനുകൂലം	നിർദ്ദിഷ്ട പദ്ധതിയെ നിങ്ങൾ അനുകൂലിക്കുന്നുണ്ടോ?
തയ്യാറാണ്	തയ്യാറാണ്	തയ്യാറാണ്	പദ്ധതിക്കുവേണ്ടി ഭൂമി/വസ്തു വിട്ടുനൽകാൻ നിങ്ങൾ തയ്യാറാണോ?

CHT-566	CHT-565	CHT-564	ക്രമ നമ്പർ
ഷൈമ ബീവി	മിനി ജോസ്, സുര്യ കിരൺ	സിസു എസ്, ബിന്ദു എസ്	ഭൂവുടമയുടെ പേര്
പള്ളിക്കിഴക്കിൽ, കാപ്പിൽ പി.ഒ., ഇടവ, വർക്കല	ഉത്തട്ടാതി (കുട്ടിൽ ഹോംസ്റ്റേ) കാപ്പിൽ പി.ഒ., ഇടവ, വർക്കല	കാർത്തിക, കാപ്പിൽ പി.ഒ., ഇടവ, വർക്കല	വസ്തുവിന്റെ വിലാസം
വരുമാനത്തെ ബാധിക്കില്ല	വരുമാനത്തെ ബാധിക്കില്ല	വരുമാനത്തെ ബാധിക്കില്ല	ഭൂമി/വസ്തു ഏറ്റെടുക്കൽ കൂടുംബ വരുമാനത്തെ ഏതെങ്കിലും തരത്തിൽ ബാധിക്കുമോ?
ബാധകമല്ല	ബാധകമല്ല	ബാധകമല്ല	ഭൂമി ഏറ്റെടുക്കൽ കൂടുംബത്തിന്റെ പ്രാഥമിക വരുമാന മാർഗ്ഗത്തെയാണോ ബാധിക്കുന്നത്
	37/1-1, 37/5	65/15	സർവ്വേ നമ്പർ
	28356	29238	തണ്ടപ്പേര് നമ്പർ
1	1	1	ബ്ലോക്ക് നമ്പർ
ഇടവ	ഇടവ	ഇടവ	വില്ലേജ്
ഇടവ	ഇടവ	ഇടവ	ഗ്രാമ പഞ്ചായത്ത്/മുനിസിപ്പാലിറ്റി
വർക്കല	വർക്കല	വർക്കല	താലൂക്ക്
പുരയിടം	പുരയിടം	പുരയിടം	വസ്തുവിന്റെ തരം
തരിശുഭൂമി	പാർപ്പിടം	പാർപ്പിടം	വസ്തുവിന്റെ ഉപയോഗം
ഏക ഉടമസ്ഥത	സംയുക്ത ഉടമസ്ഥത	സംയുക്ത ഉടമസ്ഥത	ഏറ്റെടുക്കുന്ന ഭൂമിയുടെ ഉടമസ്ഥതരം
ഭാഗികമായി	ഭാഗികമായി	ഭാഗികമായി	ഏറ്റെടുക്കുന്ന ഭൂമി/വസ്തുവിന്റെ നഷ്ടം
ബാധകമല്ല	ബാധകമല്ല	ബാധകമല്ല	ഭൂമി ഏറ്റെടുക്കൽ കെട്ടിടത്തെ ബാധിക്കുന്നുണ്ടോ?
ബാധകമല്ല	ബാധകമല്ല	ബാധകമല്ല	ഭൂമി ഏറ്റെടുക്കൽ കെട്ടിടത്തെ ബാധിക്കുന്നുണ്ടെങ്കിൽ എങ്ങനെ?
ബാധകമല്ല	ബാധകമല്ല	ബാധകമല്ല	ഏറ്റെടുക്കുന്ന ഭൂമിയിലുള്ള കെട്ടിടത്തിന്റെ ഘടന
അനുകൂലം	അനുകൂലം	അനുകൂലം	നിർദ്ദിഷ്ട പദ്ധതിയെ നിങ്ങൾ അനുകൂലിക്കുന്നുണ്ടോ?
തയ്യാറാണ്	തയ്യാറാണ്	തയ്യാറാണ്	പദ്ധതിക്കുവേണ്ടി ഭൂമി/വസ്തു വിട്ടുനൽകാൻ നിങ്ങൾ തയ്യാറാണോ?

CHT-569	CHT-568	CHT-567	ക്രമ നമ്പർ
രാധാകൃഷ്ണൻ നായർ, പ്രസന്ന കുമാരി	ഉഷ ദേവി	വി. ജയചന്ദ്രൻ	ഭൂവുടമയുടെ പേര്
എൻ. പി. മന്ദിരം, കാപ്പിൽ പി.ഒ., ഇടവ, വർക്കല	പിള്ള വീട്, കാപ്പിൽ പി.ഒ., ഇടവ, വർക്കല	നിഷ നിവാസ്, കാപ്പിൽ പി.ഒ., വർക്കല	വസ്തുവിന്റെ വിലാസം
വരുമാനത്തെ ബാധിക്കില്ല	വരുമാനത്തെ ബാധിക്കില്ല	വരുമാനത്തെ ബാധിക്കില്ല	ഭൂമി/വസ്തു ഏറ്റെടുക്കൽ കൂടുംബ വരുമാനത്തെ ഏതെങ്കിലും തരത്തിൽ ബാധിക്കുമോ?
ബാധകമല്ല	ബാധകമല്ല	ബാധകമല്ല	ഭൂമി ഏറ്റെടുക്കൽ കൂടുംബത്തിന്റെ പ്രാഥമിക വരുമാന മാർഗ്ഗത്തെയാണോ ബാധിക്കുന്നത്
37/2	53/2-2	57/7-2	സർവ്വേ നമ്പർ
12809	15626	18476	തണ്ടപ്പേര് നമ്പർ
1	1	1	ബ്ലോക്ക് നമ്പർ
ഇടവ	ഇടവ	ഇടവ	വില്ലേജ്
ഇടവ	ഇടവ	ഇടവ	ഗ്രാമ പഞ്ചായത്ത്/മുനിസിപ്പാലിറ്റി
വർക്കല	വർക്കല	വർക്കല	താലൂക്ക്
പുരയിടം	പുരയിടം	പുരയിടം	വസ്തുവിന്റെ തരം
തരിശുഭൂമി	പാർപ്പിടം	പാർപ്പിടം	വസ്തുവിന്റെ ഉപയോഗം
സംയുക്ത ഉടമസ്ഥത	ഏക ഉടമസ്ഥത	ഏക ഉടമസ്ഥത	ഏറ്റെടുക്കുന്ന ഭൂമിയുടെ ഉടമസ്ഥതരം
ഭാഗികമായി	ഭാഗികമായി	ഭാഗികമായി	ഏറ്റെടുക്കുന്ന ഭൂമി/വസ്തുവിന്റെ നഷ്ടം
ബാധകമല്ല	ബാധകമല്ല	ബാധകമല്ല	ഭൂമി ഏറ്റെടുക്കൽ കെട്ടിടത്തെ ബാധിക്കുന്നുണ്ടോ?
ബാധകമല്ല	ബാധകമല്ല	ബാധകമല്ല	ഭൂമി ഏറ്റെടുക്കൽ കെട്ടിടത്തെ ബാധിക്കുന്നുണ്ടെങ്കിൽ എങ്ങനെ?
ബാധകമല്ല	ബാധകമല്ല	ബാധകമല്ല	ഏറ്റെടുക്കുന്ന ഭൂമിയിലുള്ള കെട്ടിടത്തിന്റെ ഘടന
അനുകൂലം	അനുകൂലം	അനുകൂലം	നിർദ്ദിഷ്ട പദ്ധതിയെ നിങ്ങൾ അനുകൂലിക്കുന്നുണ്ടോ?
തയ്യാറാണ്	തയ്യാറാണ്	തയ്യാറാണ്	പദ്ധതിക്കുവേണ്ടി ഭൂമി/വസ്തു വിട്ടുനൽകാൻ നിങ്ങൾ തയ്യാറാണോ?

CHT-571	CHT-570	ക്രമ നമ്പർ
അബ്ദുൾ സമീർ	ശ്രീദേവി	ഭൂവുടമയുടെ പേര്
നിസ്സീൻ വില്ല, ഇടവ പി.ഒ., വർക്കല	ജി എസ് ഭവൻ, കാപ്പിൽ പി.ഒ., ഇടവ, വർക്കല	വസ്തുവിന്റെ വിലാസം
വരുമാനത്തെ ബാധിക്കില്ല	വരുമാനത്തെ ബാധിക്കില്ല	ഭൂമി/വസ്തു ഏറ്റെടുക്കൽ കൂടുംബ വരുമാനത്തെ ഏതെങ്കിലും തരത്തിൽ ബാധിക്കുമോ?
ബാധകമല്ല	ബാധകമല്ല	ഭൂമി ഏറ്റെടുക്കൽ കൂടുംബത്തിന്റെ പ്രാഥമിക വരുമാന മാർഗ്ഗത്തെയാണോ ബാധിക്കുന്നത്
97/6	37/2	സർവ്വേ നമ്പർ
21932	12810	തണ്ടപ്പേര് നമ്പർ
1	1	ബ്ലോക്ക് നമ്പർ
ഇടവ	ഇടവ	വില്ലേജ്
ഇടവ	ഇടവ	ഗ്രാമ പഞ്ചായത്ത്/മുനിസിപ്പാലിറ്റി
വർക്കല	വർക്കല	താലൂക്ക്
പുരയിടം	പുരയിടം	വസ്തുവിന്റെ തരം
പാർപ്പിടം	പാർപ്പിടം	വസ്തുവിന്റെ ഉപയോഗം
ഏക ഉടമസ്ഥത	ഏക ഉടമസ്ഥത	ഏറ്റെടുക്കുന്ന ഭൂമിയുടെ ഉടമസ്ഥതരം
ഭാഗികമായി	ഭാഗികമായി	ഏറ്റെടുക്കുന്ന ഭൂമി/വസ്തുവിന്റെ നഷ്ടം
ബാധിക്കും	ബാധകമല്ല	ഭൂമി ഏറ്റെടുക്കൽ കെട്ടിടത്തെ ബാധിക്കുന്നുണ്ടോ?
ഭാഗികമായി	ബാധകമല്ല	ഭൂമി ഏറ്റെടുക്കൽ കെട്ടിടത്തെ ബാധിക്കുന്നുണ്ടെങ്കിൽ എങ്ങനെ?
വാർക്ക കെട്ടിടം	ബാധകമല്ല	ഏറ്റെടുക്കുന്ന ഭൂമിയിലുള്ള കെട്ടിടത്തിന്റെ പലടന
അനുകൂലം	അനുകൂലം	നിർദ്ദിഷ്ട പദ്ധതിയെ നിങ്ങൾ അനുകൂലിക്കുന്നുണ്ടോ?
തയ്യാറാണ്	തയ്യാറാണ്	പദ്ധതിക്കുവേണ്ടി ഭൂമി/വസ്തു വിട്ടുനൽകാൻ നിങ്ങൾ തയ്യാറാണോ?

CHT-574	CHT-573	CHT-572	ക്രമ നമ്പർ
റഷീദ, റിയാസ്	ഷംനാദ് ഷാഹുൽ ഹമീദ്	മണിലാൽ എസ്, സുലേഖ എസ്	ഭൂവുടമയുടെ പേര്
Near GMUPS	Near Palaykaava temple, kappil	നീം ഗുരുമന്ദിരം, കാപ്പിൽ	വസ്തുവിന്റെ വിലാസം
വരുമാനത്തെ ബാധിക്കില്ല	വരുമാനത്തെ ബാധിക്കില്ല	ഭാഗികമായി ബാധിക്കും.	ഭൂമി/വസ്തു ഏറ്റെടുക്കൽ കൂടാതെ വരുമാനത്തെ ഏതെങ്കിലും തരത്തിൽ ബാധിക്കുമോ?
ബാധകമല്ല	ബാധകമല്ല	അതെ	ഭൂമി ഏറ്റെടുക്കൽ കൂടാതെ അതിന്റെ പ്രാഥമിക വരുമാന മാർഗ്ഗത്തെയാണോ ബാധിക്കുന്നത്
112/20	82/12	23/24	സർവ്വേ നമ്പർ
24651	21159	26511	തണ്ടപ്പേര് നമ്പർ
1	1	1	ബ്ലോക്ക് നമ്പർ
ഇടവ	ഇടവ	ഇടവ	വില്ലേജ്
ഇടവ	ഇടവ	ഇടവ	ഗ്രാമ പഞ്ചായത്ത്/മുനിസിപ്പാലിറ്റി
വർക്കല	വർക്കല	വർക്കല	താലൂക്ക്
പുരയിടം	പുരയിടം	പുരയിടം	വസ്തുവിന്റെ തരം
പാർപ്പിടം	തരിശുഭൂമി	വാണിജ്യം	വസ്തുവിന്റെ ഉപയോഗം
സംയുക്ത ഉടമസ്ഥത	ഏക ഉടമസ്ഥത	പുറമ്പോക്ക്	ഏറ്റെടുക്കുന്ന ഭൂമിയുടെ ഉടമസ്ഥതരം
ഭാഗികമായി	ഭാഗികമായി	ഭാഗികമായി	ഏറ്റെടുക്കുന്ന ഭൂമി/വസ്തുവിന്റെ നഷ്ടം
ബാധകമല്ല	ബാധകമല്ല	ബാധിക്കും	ഭൂമി ഏറ്റെടുക്കൽ കെട്ടിടത്തെ ബാധിക്കുന്നുണ്ടോ?
ബാധകമല്ല	ബാധകമല്ല	ഭാഗികമായി	ഭൂമി ഏറ്റെടുക്കൽ കെട്ടിടത്തെ ബാധിക്കുന്നുണ്ടെങ്കിൽ എങ്ങനെ?
ബാധകമല്ല	ബാധകമല്ല	വാർക്ക കെട്ടിടം	ഏറ്റെടുക്കുന്ന ഭൂമിയിലുള്ള കെട്ടിടത്തിന്റെ ഘടന
അനുകൂലം	അനുകൂലം	അനുകൂലം	നിർദ്ദിഷ്ട പദ്ധതിയെ നിങ്ങൾ അനുകൂലിക്കുന്നുണ്ടോ?
തയ്യാറാണ്	തയ്യാറാണ്	തയ്യാറാണ്	പദ്ധതിക്കുവേണ്ടി ഭൂമി/വസ്തു വിട്ടുനൽകാൻ നിങ്ങൾ തയ്യാറാണോ?

CHT-576	CHT-575	ക്രമ നമ്പർ
സുജാത കുമാരി	അരിവാളം മുസ്ലീം ജമാഅത്ത്	ഭൂവുടമയുടെ പേര്
കോട്ടക്കഴിംകം, അരിവാളം, നെടുങ്ങോ	അരിവാളം മുസ്ലീം ജമാഅത്ത്, വെട്ടൂർ പി.ഒ., വർക്കല	വസ്തുവിന്റെ വിലാസം
വരുമാനത്തെ ബാധിക്കില്ല	ബാധകമല്ല	ഭൂമി/വസ്തു ഏറ്റെടുക്കൽ കൂടുംബ വരുമാനത്തെ ഏതെങ്കിലും തരത്തിൽ ബാധിക്കുമോ?
ബാധകമല്ല	ബാധകമല്ല	ഭൂമി ഏറ്റെടുക്കൽ കൂടുംബത്തിന്റെ പ്രാഥമിക വരുമാന മാർഗ്ഗത്തെയാണോ ബാധിക്കുന്നത്
389/1	382/1	സർവ്വേ നമ്പർ
4894	4830	തണ്ടപ്പേര് നമ്പർ
6	6	ബ്ലോക്ക് നമ്പർ
വെട്ടൂർ	വെട്ടൂർ	വില്ലേജ്
വെട്ടൂർ	വെട്ടൂർ	ഗ്രാമ പഞ്ചായത്ത്/മുനിസിപ്പാലിറ്റി
വർക്കല	വർക്കല	താലൂക്ക്
പുരയിടം	പുരയിടം	വസ്തുവിന്റെ തരം
പാർപ്പിടം	മതപരം	വസ്തുവിന്റെ ഉപയോഗം
ഏക ഉടമസ്ഥത	ട്രസ്റ്റ്	ഏറ്റെടുക്കുന്ന ഭൂമിയുടെ ഉടമസ്ഥതരം
ഭാഗികമായി	പൂർണ്ണമായി	ഏറ്റെടുക്കുന്ന ഭൂമി/വസ്തുവിന്റെ നഷ്ടം
ബാധകമല്ല	ബാധിക്കും	ഭൂമി ഏറ്റെടുക്കൽ കെട്ടിടത്തെ ബാധിക്കുന്നുണ്ടോ?
ബാധകമല്ല	പൂർണ്ണമായി	ഭൂമി ഏറ്റെടുക്കൽ കെട്ടിടത്തെ ബാധിക്കുന്നുണ്ടെങ്കിൽ എങ്ങനെ?
ബാധകമല്ല	വാർക്ക കെട്ടിടം	ഏറ്റെടുക്കുന്ന ഭൂമിയിലുള്ള കെട്ടിടത്തിന്റെ ഘടന
അനുകൂലം	അനുകൂലം	നിർദ്ദിഷ്ട പദ്ധതിയെ നിങ്ങൾ അനുകൂലിക്കുന്നുണ്ടോ?
തയ്യാറാണ്	തയ്യാറാണ്	പദ്ധതിക്കുവേണ്ടി ഭൂമി/വസ്തു വിട്ടുനൽകാൻ നിങ്ങൾ തയ്യാറാണോ?

CHT-579	CHT-578	CHT-577	ക്രമ നമ്പർ
നെസീം ബീഗം	ബൈജു	തൻസീൽ, ഷംന	ഭൂവുടമയുടെ പേര്
അനീഷ് മൻസിൽ, കുരയ്ക്കൈണ്ണി, വർക്കല സി എസ് സി യ്ക്ക് എതിർവശം	ശിവശക്തി, കുരയ്ക്കൈണ്ണി, വർക്കല, വായനശാലയ്ക്ക് എതിർവശം	ഒറ്റപ്പാലം ബ്രിഡ്ജ് ന് സമീപം	വസ്തുവിന്റെ വിലാസം
വരുമാനത്തെ ബാധിക്കില്ല	വരുമാനത്തെ ബാധിക്കില്ല	വരുമാനത്തെ ബാധിക്കില്ല	ഭൂമി/വസ്തു ഏറ്റെടുക്കൽ കൂടുംബ വരുമാനത്തെ ഏതെങ്കിലും തരത്തിൽ ബാധിക്കുമോ?
ബാധകമല്ല	ബാധകമല്ല	ബാധകമല്ല	ഭൂമി ഏറ്റെടുക്കൽ കൂടുംബത്തിന്റെ പ്രാഥമിക വരുമാന മാർഗ്ഗത്തെയാണോ ബാധിക്കുന്നത്
75	89		സർവ്വേ നമ്പർ
21136	19565		തണ്ടപ്പേര് നമ്പർ
92	92		ബ്ലോക്ക് നമ്പർ
വർക്കല	വർക്കല	വർക്കല	വില്ലേജ്
വർക്കല	വർക്കല	വർക്കല	ഗ്രാമ പഞ്ചായത്ത്/മുനിസിപ്പാലിറ്റി
വർക്കല	വർക്കല	വർക്കല	താലൂക്ക്
പുരയിടം	പുരയിടം	പുരയിടം	വസ്തുവിന്റെ തരം
പാർപ്പിടം	പാർപ്പിടം	പാർപ്പിടം	വസ്തുവിന്റെ ഉപയോഗം
ഏക ഉടമസ്ഥത	ഏക ഉടമസ്ഥത	സംയുക്ത ഉടമസ്ഥത	ഏറ്റെടുക്കുന്ന ഭൂമിയുടെ ഉടമസ്ഥതരം
ഭാഗികമായി	ഭാഗികമായി	ഭാഗികമായി	ഏറ്റെടുക്കുന്ന ഭൂമി/വസ്തുവിന്റെ നഷ്ടം
ബാധകമല്ല	ബാധകമല്ല	ബാധകമല്ല	ഭൂമി ഏറ്റെടുക്കൽ കെട്ടിടത്തെ ബാധിക്കുന്നുണ്ടോ?
ബാധകമല്ല	ബാധകമല്ല	ബാധകമല്ല	ഭൂമി ഏറ്റെടുക്കൽ കെട്ടിടത്തെ ബാധിക്കുന്നുണ്ടെങ്കിൽ എങ്ങനെ?
ബാധകമല്ല	ബാധകമല്ല	ബാധകമല്ല	ഏറ്റെടുക്കുന്ന ഭൂമിയിലുള്ള കെട്ടിടത്തിന്റെ ഘടന
അനുകൂലം	അനുകൂലം	അനുകൂലം	നിർദ്ദിഷ്ട പദ്ധതിയെ നിങ്ങൾ അനുകൂലിക്കുന്നുണ്ടോ?
തയ്യാറാണ്	തയ്യാറാണ്	തയ്യാറാണ്	പദ്ധതിക്കുവേണ്ടി ഭൂമി/വസ്തു വിട്ടുനൽകാൻ നിങ്ങൾ തയ്യാറാണോ?

CHT-581	CHT-580	ക്രമ നമ്പർ
ഹസീന സലീം	വിനോദ് വേണുനാഥൻ നായർ	ഭൂവുടമയുടെ പേര്
സിമീസ് കുരയ്ക്കണ്ണി, വർക്കല	ഹാസ് നം. 281, കുരയ്ക്കണ്ണി, വർക്കല, നേതാജി ഗ്രന്ഥശാലയ്ക്ക് സമീപം	വസ്തുവിന്റെ വിലാസം
വരുമാനത്തെ ബാധിക്കില്ല	ഭാഗികമായി ബാധിക്കും.	ഭൂമി/വസ്തു ഏറ്റെടുക്കൽ കൂടുംബ വരുമാനത്തെ ഏതെങ്കിലും തരത്തിൽ ബാധിക്കുമോ?
ബാധകമല്ല	അല്ല	ഭൂമി ഏറ്റെടുക്കൽ കൂടുംബത്തിന്റെ പ്രാഥമിക വരുമാന മാർഗ്ഗത്തെയാണോ ബാധിക്കുന്നത്
44	58	സർവ്വേ നമ്പർ
13598	8951	തണ്ടപ്പേര് നമ്പർ
92	87	ബ്ലോക്ക് നമ്പർ
വർക്കല	വർക്കല	വില്ലേജ്
വർക്കല	വർക്കല	ഗ്രാമ പഞ്ചായത്ത്/മുനിസിപ്പാലിറ്റി
വർക്കല	വർക്കല	താലൂക്ക്
പുരയിടം	പുരയിടം	വസ്തുവിന്റെ തരം
പാർപ്പിടം	പാർപ്പിടവും വാണിജ്യവും	വസ്തുവിന്റെ ഉപയോഗം
ഏക ഉടമസ്ഥത	ഏക ഉടമസ്ഥത	ഏറ്റെടുക്കുന്ന ഭൂമിയുടെ ഉടമസ്ഥതരം
ഭാഗികമായി	ഭാഗികമായി	ഏറ്റെടുക്കുന്ന ഭൂമി/വസ്തുവിന്റെ നഷ്ടം
ബാധിക്കില്ല	ബാധിക്കും	ഭൂമി ഏറ്റെടുക്കൽ കെട്ടിടത്തെ ബാധിക്കുന്നുണ്ടോ?
ബാധകമല്ല	ഭാഗികമായി	ഭൂമി ഏറ്റെടുക്കൽ കെട്ടിടത്തെ ബാധിക്കുന്നുണ്ടെങ്കിൽ എങ്ങനെ?
ബാധകമല്ല	വാർഷിക കെട്ടിടം	ഏറ്റെടുക്കുന്ന ഭൂമിയിലുള്ള കെട്ടിടത്തിന്റെ ഘടന
അനുകൂലം	അനുകൂലം	നിർദ്ദിഷ്ട പദ്ധതിയെ നിങ്ങൾ അനുകൂലിക്കുന്നുണ്ടോ?
തയ്യാറാണ്	തയ്യാറാണ്	പദ്ധതിക്കുവേണ്ടി ഭൂമി/വസ്തു വിട്ടുനൽകാൻ നിങ്ങൾ തയ്യാറാണോ?

CHT-584	CHT-583	CHT-582	ക്രമ നമ്പർ
ജഹീസ, അൻസാർ, ജമീല	മഹിഷിയത്ത് ബീവി	കൃഷ്ണൻ ജി നായർ	ഭൂവുടമയുടെ പേര്
കുരയ്ക്കണ്ണി വർക്കല, നേതാജി ഗ്രന്ഥശാലയ്ക്ക സമീപം	ഇബ്രാഹിം മൻസിൽ, കുരയ്ക്കണ്ണി, വർക്കല, സി എസ് സി ക്ക് എതിർവശം	ചന്ദ്രിക വിലാസം, കുരയ്ക്കണ്ണി, വർക്കല	വസ്തുവിന്റെ വിലാസം
വരുമാനത്തെ ബാധിക്കില്ല	വരുമാനത്തെ ബാധി ക്കില്ല	വരുമാനത്തെ ബാധി ക്കില്ല	ഭൂമി/വസ്തു ഏറ്റെടുക്കൽ കുടുംബ വരുമാനത്തെ ഏതെ ങ്കിലും തരത്തിൽ ബാധിക്കുമോ?
ബാധകമല്ല	ബാധകമല്ല	ബാധകമല്ല	ഭൂമി ഏറ്റെടുക്കൽ കുടുംബ ത്തിന്റെ പ്രാഥമിക വരുമാന മാർഗ്ഗ ത്തെയാണോ ബാധിക്കുന്നത്
18	45	57	സർവ്വേ നമ്പർ
26475	5542	27718	തണ്ടപ്പേര് നമ്പർ
87	92	87	ബ്ലോക്ക് നമ്പർ
വർക്കല	വർക്കല	വർക്കല	വില്ലേജ്
വർക്കല	വർക്കല	വർക്കല	ഗ്രാമ പഞ്ചായത്ത്/മുനിസിപ്പാലിറ്റി
വർക്കല	വർക്കല	വർക്കല	താലൂക്ക്
പുരയിടം	പുരയിടം	പുരയിടം	വസ്തുവിന്റെ തരം
പാർപ്പിടം	പാർപ്പിടം	പാർപ്പിടം	വസ്തുവിന്റെ ഉപയോഗം
സംയുക്ത ഉടമ സ്ഥത	ഏക ഉടമസ്ഥത	ഏക ഉടമസ്ഥത	ഏറ്റെടുക്കുന്ന ഭൂമിയുടെ ഉടമസ്ഥ തരം
ഭാഗികമായി	ഭാഗികമായി	ഭാഗികമായി	ഏറ്റെടുക്കുന്ന ഭൂമി/വസ്തുവിന്റെ നഷ്ടം
ബാധകമല്ല	ബാധകമല്ല	ബാധിക്കില്ല	ഭൂമി ഏറ്റെടുക്കൽ കെട്ടിടത്തെ ബാധിക്കുന്നുണ്ടോ?
ബാധകമല്ല	ബാധകമല്ല	ബാധകമല്ല	ഭൂമി ഏറ്റെടുക്കൽ കെട്ടിടത്തെ ബാധിക്കുന്നുണ്ടെങ്കിൽ എങ്ങനെ?
ബാധകമല്ല	ബാധകമല്ല	ബാധകമല്ല	ഏറ്റെടുക്കുന്ന ഭൂമിയിലുള്ള കെട്ടി ടത്തിന്റെ ഘടന
അഭിപ്രായമില്ല	അനുകൂലം	അനുകൂലം	നിർദ്ദിഷ്ട പദ്ധതിയെ നിങ്ങൾ അനുകൂലിക്കുന്നുണ്ടോ?
അഭിപ്രായമില്ല	തയ്യാറാണ്	തയ്യാറാണ്	പദ്ധതിക്കുവേണ്ടി ഭൂമി/വസ്തു വിട്ടുനൽകാൻ നിങ്ങൾ തയ്യാറാണോ?

CHT-586	CHT-585	ക്രമ നമ്പർ
ചന്ദ്രിക	മോഹൻദാസ്	ഭൂവുടമയുടെ പേര്
പ്രശാന്ത്, കുര്യക്കണ്ണി, വർക്കല	തത്തമംഗലം, കുര്യക്കണ്ണി, വർക്കല	വസ്തുവിന്റെ വിലാസം
വരുമാനത്തെ ബാധിക്കില്ല	വരുമാനത്തെ ബാധിക്കില്ല	ഭൂമി/വസ്തു ഏറ്റെടുക്കൽ കൂടുംബ വരുമാനത്തെ ഏതെങ്കിലും തരത്തിൽ ബാധിക്കുമോ?
ബാധകമല്ല	ബാധകമല്ല	ഭൂമി ഏറ്റെടുക്കൽ കൂടുംബത്തിന്റെ പ്രാഥമിക വരുമാന മാർഗ്ഗത്തെയാണോ ബാധിക്കുന്നത്
4	56	സർവ്വേ നമ്പർ
26356	15060	തണ്ടപ്പേര് നമ്പർ
108	91	ബ്ലോക്ക് നമ്പർ
വർക്കല	വർക്കല	വില്ലേജ്
വർക്കല	വർക്കല	ഗ്രാമ പഞ്ചായത്ത്/മുനിസിപ്പാലിറ്റി
വർക്കല	വർക്കല	താലൂക്ക്
പുരയിടം	പുരയിടം	വസ്തുവിന്റെ തരം
പാർപ്പിടം	പാർപ്പിടം	വസ്തുവിന്റെ ഉപയോഗം
ഏക ഉടമസ്ഥത	ഏക ഉടമസ്ഥത	ഏറ്റെടുക്കുന്ന ഭൂമിയുടെ ഉടമസ്ഥതരം
ഭാഗികമായി	ഭാഗികമായി	ഏറ്റെടുക്കുന്ന ഭൂമി/വസ്തുവിന്റെ നഷ്ടം
ബാധിക്കില്ല	ബാധിക്കും	ഭൂമി ഏറ്റെടുക്കൽ കെട്ടിടത്തെ ബാധിക്കുന്നുണ്ടോ?
ബാധകമല്ല	ഭാഗികമായി	ഭൂമി ഏറ്റെടുക്കൽ കെട്ടിടത്തെ ബാധിക്കുന്നുണ്ടെങ്കിൽ എങ്ങനെ?
ബാധകമല്ല	ഷീറ്റ് 5 കെട്ടിടം	ഏറ്റെടുക്കുന്ന ഭൂമിയിലുള്ള കെട്ടിടത്തിന്റെ ഘടന
അനുകൂലം	അനുകൂലം	നിർദ്ദിഷ്ട പദ്ധതിയെ നിങ്ങൾ അനുകൂലിക്കുന്നുണ്ടോ?
തയ്യാറാണ്	തയ്യാറാണ്	പദ്ധതിക്കുവേണ്ടി ഭൂമി/വസ്തു വിട്ടുനൽകാൻ നിങ്ങൾ തയ്യാറാണോ?

CHT-589	CHT-588	CHT-587	ക്രമ നമ്പർ
രാമകൃഷ്ണൻ നായർ (ലേറ്റ്)	രമ ദേവി	വൈര്യത്തുമ്മൽ	ഭൂവുടമയുടെ പേര്
വലത്തിൽ വീട്, കുരയ്ക്കണ്ണി, വർക്കല	തുത്തിൽ വീട്, കുരയ്ക്കണ്ണി, വർക്കല	ഷാജി മൻസിൽ, കുരയ്ക്കണ്ണി, വർക്കല	വസ്തുവിന്റെ വിലാസം
വരുമാനത്തെ ബാധിക്കില്ല	വരുമാനത്തെ ബാധിക്കില്ല	വരുമാനത്തെ ബാധിക്കില്ല	ഭൂമി/വസ്തു ഏറ്റെടുക്കൽ കൂടുംബ വരുമാനത്തെ ഏതെങ്കിലും തരത്തിൽ ബാധിക്കുമോ?
ബാധകമല്ല	ബാധകമല്ല	ബാധകമല്ല	ഭൂമി ഏറ്റെടുക്കൽ കൂടുംബത്തിന്റെ പ്രാഥമിക വരുമാന മാർഗ്ഗത്തെയാണോ ബാധിക്കുന്നത്
145/1	85		സർവ്വേ നമ്പർ
	6388		തണ്ടപ്പേര് നമ്പർ
	91		ബ്ലോക്ക് നമ്പർ
വർക്കല	വർക്കല	വർക്കല	വില്ലേജ്
വർക്കല	വർക്കല	വർക്കല	ഗ്രാമ പഞ്ചായത്ത്/മുനിസിപ്പാലിറ്റി
വർക്കല	വർക്കല	വർക്കല	താലൂക്ക്
പുരയിടം	പുരയിടം	പുരയിടം	വസ്തുവിന്റെ തരം
പാർപ്പിടം	പാർപ്പിടം	പാർപ്പിടം	വസ്തുവിന്റെ ഉപയോഗം
ഏക ഉടമസ്ഥത	ഏക ഉടമസ്ഥത	ഏക ഉടമസ്ഥത	ഏറ്റെടുക്കുന്ന ഭൂമിയുടെ ഉടമസ്ഥതരം
ഭാഗികമായി	ഭാഗികമായി	ഭാഗികമായി	ഏറ്റെടുക്കുന്ന ഭൂമി/വസ്തുവിന്റെ നഷ്ടം
ബാധകമല്ല	ബാധകമല്ല	ബാധകമല്ല	ഭൂമി ഏറ്റെടുക്കൽ കെട്ടിടത്തെ ബാധിക്കുന്നുണ്ടോ?
ബാധകമല്ല	ബാധകമല്ല	ബാധകമല്ല	ഭൂമി ഏറ്റെടുക്കൽ കെട്ടിടത്തെ ബാധിക്കുന്നുണ്ടെങ്കിൽ എങ്ങനെ?
ബാധകമല്ല	ബാധകമല്ല	ബാധകമല്ല	ഏറ്റെടുക്കുന്ന ഭൂമിയിലുള്ള കെട്ടിടത്തിന്റെ ഘടന
അനുകൂലം	അനുകൂലം	അനുകൂലം	നിർദ്ദിഷ്ട പദ്ധതിയെ നിങ്ങൾ അനുകൂലിക്കുന്നുണ്ടോ?
തയ്യാറാണ്	തയ്യാറാണ്	തയ്യാറാണ്	പദ്ധതിക്കുവേണ്ടി ഭൂമി/വസ്തു വിട്ടുനൽകാൻ നിങ്ങൾ തയ്യാറാണോ?

CHT-592	CHT-591	CHT-590	ക്രമ നമ്പർ
സിനി സലിം	നളിനി	നെസീം ബീഗം	ഭൂവുടമയുടെ പേര്
സിമീസ് കുരയ്ക്കണ്ണി, വർക്കല	അറപുര വീട്, കുരയ്ക്കണ്ണിദേശം, വർക്കല	അനീഷ് മൻസിൽ, കുരയ്ക്കണ്ണി, വർക്കല സി എസ് സി യ്ക്ക് എതിർവശം	വസ്തുവിന്റെ വിലാസം
വരുമാനത്തെ ബാധിക്കില്ല	വരുമാനത്തെ ബാധിക്കില്ല	വരുമാനത്തെ ബാധിക്കില്ല	ഭൂമി/വസ്തു ഏറ്റെടുക്കൽ കൂടുംബ വരുമാനത്തെ ഏതെങ്കിലും തരത്തിൽ ബാധിക്കുമോ?
ബാധകമല്ല	ബാധകമല്ല	ബാധകമല്ല	ഭൂമി ഏറ്റെടുക്കൽ കൂടുംബത്തിന്റെ പ്രാഥമിക വരുമാന മാർഗ്ഗത്തെയാണോ ബാധിക്കുന്നത്
87	48	46	സർവ്വേ നമ്പർ
27885	3923	13847	തണ്ടപ്പേര് നമ്പർ
92	92	92	ബ്ലോക്ക് നമ്പർ
വർക്കല	വർക്കല	വർക്കല	വില്ലേജ്
വർക്കല	വർക്കല	വർക്കല	ഗ്രാമ പഞ്ചായത്ത്/മുനിസിപ്പാലിറ്റി
വർക്കല	വർക്കല	വർക്കല	താലൂക്ക്
പുരയിടം	പുരയിടം	പുരയിടം	വസ്തുവിന്റെ തരം
പാർപ്പിടം	കൃഷി	പാർപ്പിടം	വസ്തുവിന്റെ ഉപയോഗം
ഏക ഉടമസ്ഥത	ഏക ഉടമസ്ഥത	ഏക ഉടമസ്ഥത	ഏറ്റെടുക്കുന്ന ഭൂമിയുടെ ഉടമസ്ഥതരം
ഭാഗികമായി	ഭാഗികമായി	ഭാഗികമായി	ഏറ്റെടുക്കുന്ന ഭൂമി/വസ്തുവിന്റെ നഷ്ടം
ബാധിക്കില്ല	ബാധിക്കില്ല	ബാധകമല്ല	ഭൂമി ഏറ്റെടുക്കൽ കെട്ടിടത്തെ ബാധിക്കുന്നുണ്ടോ?
ബാധകമല്ല	ബാധകമല്ല	ബാധകമല്ല	ഭൂമി ഏറ്റെടുക്കൽ കെട്ടിടത്തെ ബാധിക്കുന്നുണ്ടെങ്കിൽ എങ്ങനെ?
ബാധകമല്ല	ബാധകമല്ല	ബാധകമല്ല	ഏറ്റെടുക്കുന്ന ഭൂമിയിലുള്ള കെട്ടിടത്തിന്റെ ഘടന
അനുകൂലം	അനുകൂലം	അനുകൂലം	നിർദ്ദിഷ്ട പദ്ധതിയെ നിങ്ങൾ അനുകൂലിക്കുന്നുണ്ടോ?
തയ്യാറാണ്	തയ്യാറാണ്	തയ്യാറാണ്	പദ്ധതിക്കുവേണ്ടി ഭൂമി/വസ്തു വിട്ടുനൽകാൻ നിങ്ങൾ തയ്യാറാണോ?

CHT-595	CHT-594	CHT-593	ക്രമ നമ്പർ
ആസാദ്	പൊൻ ഷിബ	വേണു എസ് നായർ	ഭൂവുടമയുടെ പേര്
വിളയിൽ വിളാകം, അരിവാളം, വെട്ടൂർ പി.ഒ., അരിവാളം മുസ്ലീം പള്ളി സമീപം	റാത്തിയ്ക്കൽ, വെട്ടൂർ പി.ഒ., വർക്കല	നേതാജി ഗ്രന്ഥശാലയ്ക്ക സമീപം, കുരയ്ക്കണ്ണി, വർക്കല, മണിസ്റ്റോർ	വസ്തുവിന്റെ വിലാസം
വരുമാനത്തെ ബാധിക്കില്ല	വരുമാനത്തെ ബാധിക്കില്ല	ഭാഗികമായി ബാധിക്കും.	ഭൂമി/വസ്തു ഏറ്റെടുക്കൽ കൂടുംബ വരുമാനത്തെ ഏതെങ്കിലും തരത്തിൽ ബാധിക്കുമോ?
ബാധകമല്ല	ബാധകമല്ല	അല്ല	ഭൂമി ഏറ്റെടുക്കൽ കൂടുംബത്തിന്റെ പ്രാഥമിക വരുമാന മാർഗ്ഗത്തെയാണോ ബാധിക്കുന്നത്
			സർവ്വേ നമ്പർ
			തണ്ടപ്പേര് നമ്പർ
			ബ്ലോക്ക് നമ്പർ
വെട്ടൂർ	വെട്ടൂർ	വർക്കല	വില്ലേജ്
വർക്കല	വെട്ടൂർ	വർക്കല	ഗ്രാമ പഞ്ചായത്ത്/മുനിസിപ്പാലിറ്റി
വർക്കല	വർക്കല	വർക്കല	താലൂക്ക്
പുരയിടം	പുരയിടം	പുരയിടം	വസ്തുവിന്റെ തരം
പാർപ്പിടം	പാർപ്പിടം	വാണിജ്യം	വസ്തുവിന്റെ ഉപയോഗം
ഏക ഉടമസ്ഥത	ഏക ഉടമസ്ഥത	ഏക ഉടമസ്ഥത	ഏറ്റെടുക്കുന്ന ഭൂമിയുടെ ഉടമസ്ഥതരം
ഭാഗികമായി	ഭാഗികമായി	ഭാഗികമായി	ഏറ്റെടുക്കുന്ന ഭൂമി/വസ്തുവിന്റെ നഷ്ടം
ബാധിക്കില്ല	ബാധിക്കും	ബാധിക്കും	ഭൂമി ഏറ്റെടുക്കൽ കെട്ടിടത്തെ ബാധിക്കുന്നുണ്ടോ?
ബാധകമല്ല	ഭാഗികമായി	ഭാഗികമായി	ഭൂമി ഏറ്റെടുക്കൽ കെട്ടിടത്തെ ബാധിക്കുന്നുണ്ടെങ്കിൽ എങ്ങനെ?
ബാധകമല്ല	വാർക്ക കെട്ടിടം	വാർക്ക കെട്ടിടം	ഏറ്റെടുക്കുന്ന ഭൂമിയിലുള്ള കെട്ടിടത്തിന്റെ പലട
അനുകൂലം	അനുകൂലം	അനുകൂലം	നിർദ്ദിഷ്ട പദ്ധതിയെ നിങ്ങൾ അനുകൂലിക്കുന്നുണ്ടോ?
തയ്യാറാണ്	തയ്യാറാണ്	തയ്യാറാണ്	പദ്ധതിക്കുവേണ്ടി ഭൂമി/വസ്തു വിട്ടുനൽകാൻ നിങ്ങൾ തയ്യാറാണോ?

CHT-598	CHT-597	CHT-596	ക്രമ നമ്പർ
ഷിഹാൻ, ഷീജ ഷിഹാൻ	ആർ രാജാമണിയമ്മ (ലേറ്റ്)	വിപീഷ് ടി, ലിജി	ഭൂവുടമയുടെ പേര്
കാനറ ബാങ്കിന് സമീപം, വർക്കല മൈതാനം	ലളിതാംബിക വിലാസം, കിളിത്തട്ട് മുക്ക്, വർക്കല ക്ഷേത്രത്തിന് സമീപം	ജനാർദ്ദനസ്വാമി ക്ഷേത്തിന് സമീപം, ശ്രീലക്ഷ്മി വിലാസം, വർക്കല	വസ്തുവിന്റെ വിലാസം
വരുമാനത്തെ ബാധിക്കില്ല	വരുമാനത്തെ ബാധിക്കില്ല	പൂർണ്ണമായും ബാധിക്കും	ഭൂമി/വസ്തു ഏറ്റെടുക്കൽ കൂടാതെ വരുമാനത്തെ ഏതെങ്കിലും തരത്തിൽ ബാധിക്കുമോ?
ബാധകമല്ല	ബാധകമല്ല	അതെ	ഭൂമി ഏറ്റെടുക്കൽ കൂടാതെ അതിന്റെ പ്രാഥമിക വരുമാന മാർഗ്ഗത്തെയാണോ ബാധിക്കുന്നത്
43			സർവ്വേ നമ്പർ
27436			തണ്ടപ്പേര് നമ്പർ
982			ബ്ലോക്ക് നമ്പർ
വർക്കല	വർക്കല	വർക്കല	വില്ലേജ്
വർക്കല	വർക്കല	വർക്കല	ഗ്രാമ പഞ്ചായത്ത്/മുനിസിപ്പാലിറ്റി
വർക്കല	വർക്കല	വർക്കല	താലൂക്ക്
പുരയിടം	പുരയിടം	പുരയിടം	വസ്തുവിന്റെ തരം
വാണിജ്യം	പാർപ്പിടം	പാർപ്പിടം	വസ്തുവിന്റെ ഉപയോഗം
സംയുക്ത ഉടമസ്ഥത	ഏക ഉടമസ്ഥത	ഏക ഉടമസ്ഥത	ഏറ്റെടുക്കുന്ന ഭൂമിയുടെ ഉടമസ്ഥതരം
ഭാഗികമായി	ഭാഗികമായി	ഭാഗികമായി	ഏറ്റെടുക്കുന്ന ഭൂമി/വസ്തുവിന്റെ നഷ്ടം
ബാധിക്കും	ബാധിക്കും	ബാധിക്കില്ല	ഭൂമി ഏറ്റെടുക്കൽ കെട്ടിടത്തെ ബാധിക്കുന്നുണ്ടോ?
പൂർണ്ണമായി	പൂർണ്ണമായി	ബാധകമല്ല	ഭൂമി ഏറ്റെടുക്കൽ കെട്ടിടത്തെ ബാധിക്കുന്നുണ്ടെങ്കിൽ എങ്ങനെ?
ഷീറ്റ് കെട്ടിടം	ഓടിട്ട കെട്ടിടം, വാർക്ക കെട്ടിടം	ബാധകമല്ല	ഏറ്റെടുക്കുന്ന ഭൂമിയിലുള്ള കെട്ടിടത്തിന്റെ പലന
അനുകൂലം	അനുകൂലം	അനുകൂലം	നിർദ്ദിഷ്ട പദ്ധതിയെ നിങ്ങൾ അനുകൂലിക്കുന്നുണ്ടോ?
തയ്യാറാണ്	തയ്യാറാണ്	തയ്യാറാണ്	പദ്ധതിക്കുവേണ്ടി ഭൂമി/വസ്തു വിട്ടുനൽകാൻ നിങ്ങൾ തയ്യാറാണോ?

CHT-600	CHT-599	ക്രമ നമ്പർ
ആർഷ	ഗീത	ഭൂവുടമയുടെ പേര്
ആർഷ, കിളിത്തട്ട് മുക്ക്, വർക്കല പി.ഒ.	കോട്ടക്കഴിംകം, അരിവാളം, നെടുങ്ങാടം	വസ്തുവിന്റെ വിലാസം
വരുമാനത്തെ ബാധിക്കില്ല	വരുമാനത്തെ ബാധിക്കില്ല	ഭൂമി/വസ്തു ഏറ്റെടുക്കൽ കൂടുംബ വരുമാനത്തെ ഏതെങ്കിലും തരത്തിൽ ബാധിക്കുമോ?
ബാധകമല്ല	ബാധകമല്ല	ഭൂമി ഏറ്റെടുക്കൽ കൂടുംബത്തിന്റെ പ്രാഥമിക വരുമാന മാർഗ്ഗത്തെയാണോ ബാധിക്കുന്നത്
52	389/1	സർവ്വേ നമ്പർ
27484	4894	തണ്ടപ്പേര് നമ്പർ
148	6	ബ്ലോക്ക് നമ്പർ
വർക്കല	വെട്ടൂർ	വില്ലേജ്
വെട്ടൂർ	വെട്ടൂർ	ഗ്രാമ പഞ്ചായത്ത്/മുനിസിപ്പാലിറ്റി
വർക്കല	വർക്കല	താലൂക്ക്
പുരയിടം	പുരയിടം	വസ്തുവിന്റെ തരം
പാർപ്പിടം	പാർപ്പിടം	വസ്തുവിന്റെ ഉപയോഗം
ഏക ഉടമസ്ഥത	ഏക ഉടമസ്ഥത	ഏറ്റെടുക്കുന്ന ഭൂമിയുടെ ഉടമസ്ഥതരം
ഭാഗികമായി	ഭാഗികമായി	ഏറ്റെടുക്കുന്ന ഭൂമി/വസ്തുവിന്റെ നഷ്ടം
ബാധിക്കില്ല	ബാധകമല്ല	ഭൂമി ഏറ്റെടുക്കൽ കെട്ടിടത്തെ ബാധിക്കുന്നുണ്ടോ?
ബാധകമല്ല	ബാധകമല്ല	ഭൂമി ഏറ്റെടുക്കൽ കെട്ടിടത്തെ ബാധിക്കുന്നുണ്ടെങ്കിൽ എങ്ങനെ?
ബാധകമല്ല	ബാധകമല്ല	ഏറ്റെടുക്കുന്ന ഭൂമിയിലുള്ള കെട്ടിടത്തിന്റെ ഘടന
അനുകൂലം	അനുകൂലം	നിർദ്ദിഷ്ട പദ്ധതിയെ നിങ്ങൾ അനുകൂലിക്കുന്നുണ്ടോ?
തയ്യാറാണ്	തയ്യാറാണ്	പദ്ധതിക്കുവേണ്ടി ഭൂമി/വസ്തു വിട്ടുനൽകാൻ നിങ്ങൾ തയ്യാറാണോ?

CHT-603	CHT-602	CHT-601	ക്രമ നമ്പർ
ഷിക്കിം സിംഗ്	ഉദയകുമാർ, ബേബി സരിത	ഷാനി മനാഫ്	ഭൂവുടമയുടെ പേര്
നിയർ കാപ്പിൽ മോസ്കൂ	നീരാട്ടുവീട്, കാപ്പിൽ പി.ഒ. ഇടവ	മജെസ്റ്റിക് റിട്രീറ്റ് റിസോർട്ട്, കാപ്പിൽ പി.ഒ. ഇടവ, വർക്കല	വസ്തുവിന്റെ വിലാസം
വരുമാനത്തെ ബാധിക്കില്ല	വരുമാനത്തെ ബാധിക്കില്ല	വരുമാനത്തെ ബാധിക്കില്ല	ഭൂമി/വസ്തു ഏറ്റെടുക്കൽ കൂടുംബ വരുമാനത്തെ ഏതെങ്കിലും തരത്തിൽ ബാധിക്കുമോ?
ബാധകമല്ല	ബാധകമല്ല	ബാധകമല്ല	ഭൂമി ഏറ്റെടുക്കൽ കൂടുംബത്തിന്റെ പ്രാഥമിക വരുമാന മാർഗ്ഗത്തെയാണോ ബാധിക്കുന്നത്
40/11	19/15-6, 19/15-5, 53/7	67/4	സർവ്വേ നമ്പർ
28174	20561, 17919	26066	തണ്ടപ്പേര് നമ്പർ
1	1	1	ബ്ലോക്ക് നമ്പർ
ഇടവ	ഇടവ	ഇടവ	വില്ലേജ്
ഇടവ	ഇടവ	ഇടവ	ഗ്രാമ പഞ്ചായത്ത്/മുനിസിപ്പാലിറ്റി
വർക്കല	വർക്കല	വർക്കല	താലൂക്ക്
പുരയിടം	പുരയിടം	പുരയിടം	വസ്തുവിന്റെ തരം
തരിശുഭൂമി	പാർപ്പിടം	പാർക്കിംഗ് സ്പേസ്	വസ്തുവിന്റെ ഉപയോഗം
ഏക ഉടമസ്ഥത	സംയുക്ത ഉടമസ്ഥത	ഏക ഉടമസ്ഥത	ഏറ്റെടുക്കുന്ന ഭൂമിയുടെ ഉടമസ്ഥതരം
ഭാഗികമായി	ഭാഗികമായി	ഭാഗികമായി	ഏറ്റെടുക്കുന്ന ഭൂമി/വസ്തുവിന്റെ നഷ്ടം
ബാധകമല്ല	ബാധകമല്ല	ബാധകമല്ല	ഭൂമി ഏറ്റെടുക്കൽ കെട്ടിടത്തെ ബാധിക്കുന്നുണ്ടോ?
ബാധകമല്ല	ബാധകമല്ല	ബാധകമല്ല	ഭൂമി ഏറ്റെടുക്കൽ കെട്ടിടത്തെ ബാധിക്കുന്നുണ്ടെങ്കിൽ എങ്ങനെ?
ബാധകമല്ല	ബാധകമല്ല	ബാധകമല്ല	ഏറ്റെടുക്കുന്ന ഭൂമിയിലുള്ള കെട്ടിടത്തിന്റെ ഘടന
അനുകൂലം	അനുകൂലം	അനുകൂലം	നിർദ്ദിഷ്ട പദ്ധതിയെ നിങ്ങൾ അനുകൂലിക്കുന്നുണ്ടോ?
തയ്യാറാണ്	തയ്യാറാണ്	തയ്യാറാണ്	പദ്ധതിക്കുവേണ്ടി ഭൂമി/വസ്തു വിട്ടുനൽകാൻ നിങ്ങൾ തയ്യാറാണോ?

Centre for Management Development, Thiruvananthapuram

CHT-605	CHT-604	ക്രമ നമ്പർ
ഷംസീർ, ലീന	ഷിക്കിം സിംഗ്	ഭൂവുടമയുടെ പേര്
കുറ്റിവെട്ടിവിട്, കാപ്പിൽ, ഇടവ - 695311	നിയർ കാപ്പിൽ മോസ്കു	വസ്തുവിന്റെ വിലാസം
വരുമാനത്തെ ബാധിക്കില്ല	വരുമാനത്തെ ബാധിക്കില്ല	ഭൂമി/വസ്തു ഏറ്റെടുക്കൽ കൂടുംബ വരുമാനത്തെ ഏതെങ്കിലും തരത്തിൽ ബാധിക്കുമോ?
ബാധകമല്ല	ബാധകമല്ല	ഭൂമി ഏറ്റെടുക്കൽ കൂടുംബത്തിന്റെ പ്രാഥമിക വരുമാന മാർഗ്ഗത്തെയാണോ ബാധിക്കുന്നത്
68/11	40/11	സർവ്വേ നമ്പർ
23820	22835	തണ്ടപ്പേര് നമ്പർ
1	1	ബ്ലോക്ക് നമ്പർ
ഇടവ	ഇടവ	വില്ലേജ്
ഇടവ	ഇടവ	ഗ്രാമ പഞ്ചായത്ത്/മുനിസിപ്പാലിറ്റി
വർക്കല	വർക്കല	താലൂക്ക്
പുരയിടം	പുരയിടം	വസ്തുവിന്റെ തരം
പാർപ്പിടം	പാർപ്പിടം	വസ്തുവിന്റെ ഉപയോഗം
സംയുക്ത ഉടമസ്ഥത	ഏക ഉടമസ്ഥത	ഏറ്റെടുക്കുന്ന ഭൂമിയുടെ ഉടമസ്ഥതരം
ഭാഗികമായി	ഭാഗികമായി	ഏറ്റെടുക്കുന്ന ഭൂമി/വസ്തുവിന്റെ നഷ്ടം
ബാധകമല്ല	ബാധകമല്ല	ഭൂമി ഏറ്റെടുക്കൽ കെട്ടിടത്തെ ബാധിക്കുന്നുണ്ടോ?
ബാധകമല്ല	ബാധകമല്ല	ഭൂമി ഏറ്റെടുക്കൽ കെട്ടിടത്തെ ബാധിക്കുന്നുണ്ടെങ്കിൽ എങ്ങനെ?
ബാധകമല്ല	ബാധകമല്ല	ഏറ്റെടുക്കുന്ന ഭൂമിയിലുള്ള കെട്ടിടത്തിന്റെ ഘടന
അനുകൂലം	അനുകൂലം	നിർദ്ദിഷ്ട പദ്ധതിയെ നിങ്ങൾ അനുകൂലിക്കുന്നുണ്ടോ?
തയ്യാറാണ്	തയ്യാറാണ്	പദ്ധതിക്കുവേണ്ടി ഭൂമി/വസ്തു വിട്ടുനൽകാൻ നിങ്ങൾ തയ്യാറാണോ?

CHT-608	CHT-607	CHT-606	ക്രമ നമ്പർ
ജീജ രാജേന്ദ്രപ്ര സാർ	കാമില ഹമീദ്	നിസാർ, സാക്കിയ	ഭൂവുടമയുടെ പേര്
പുജ, ഉതിയടിവിളാ കത്തുവീട്, കാപ്പിൽ പി.ഒ., ഇടവ 695311	കമീല മൻസിൽ, കാപ്പിൽ പി.ഒ, ഇടവ - 695311	പതിനെട്ടാം പാമ്പാടി, കാപ്പിൽ പി.ഒ, ഇടവ 695311	വസ്തുവിന്റെ വിലാസം
വരുമാനത്തെ ബാധിക്കില്ല	വരുമാനത്തെ ബാധിക്കില്ല	ഭാഗികമായി ബാധിക്കും.	ഭൂമി/വസ്തു ഏറ്റെടുക്കൽ കൂടുംബ വരുമാനത്തെ ഏതെങ്കിലും തരത്തിൽ ബാധിക്കുമോ?
ബാധകമല്ല	ബാധകമല്ല	അല്ല	ഭൂമി ഏറ്റെടുക്കൽ കൂടുംബത്തിന്റെ പ്രാഥമിക വരുമാന മാർഗ്ഗത്തെയാണോ ബാധിക്കുന്നത്
19/18	68/6-A	71/12-6	സർവ്വേ നമ്പർ
9241	7005/A	19788	തണ്ടപ്പേര് നമ്പർ
1	1	1	ബ്ലോക്ക് നമ്പർ
ഇടവ	ഇടവ	ഇടവ	വില്ലേജ്
ഇടവ	ഇടവ	ഇടവ	ഗ്രാമ പഞ്ചായത്ത്/മുനിസിപ്പാലിറ്റി
വർക്കല	വർക്കല	വർക്കല	താലൂക്ക്
പുരയിടം	പുരയിടം	പുരയിടം	വസ്തുവിന്റെ തരം
പാർപ്പിടം	പാർപ്പിടം	കൃഷി	വസ്തുവിന്റെ ഉപയോഗം
ഏക ഉടമസ്ഥത	ഏക ഉടമസ്ഥത	സംയുക്ത ഉടമസ്ഥത	ഏറ്റെടുക്കുന്ന ഭൂമിയുടെ ഉടമസ്ഥതരം
ഭാഗികമായി	ഭാഗികമായി	ഭാഗികമായി	ഏറ്റെടുക്കുന്ന ഭൂമി/വസ്തുവിന്റെ നഷ്ടം
ബാധകമല്ല	ബാധകമല്ല	ബാധകമല്ല	ഭൂമി ഏറ്റെടുക്കൽ കെട്ടിടത്തെ ബാധിക്കുന്നുണ്ടോ?
ബാധകമല്ല	ബാധകമല്ല	ബാധകമല്ല	ഭൂമി ഏറ്റെടുക്കൽ കെട്ടിടത്തെ ബാധിക്കുന്നുണ്ടെങ്കിൽ എങ്ങനെ?
ബാധകമല്ല	ബാധകമല്ല	ബാധകമല്ല	ഏറ്റെടുക്കുന്ന ഭൂമിയിലുള്ള കെട്ടിടത്തിന്റെ ഘടന
അനുകൂലം	അനുകൂലം	അനുകൂലം	നിർദ്ദിഷ്ട പദ്ധതിയെ നിങ്ങൾ അനുകൂലിക്കുന്നുണ്ടോ?
തയ്യാറാണ്	തയ്യാറാണ്	തയ്യാറാണ്	പദ്ധതിക്കുവേണ്ടി ഭൂമി/വസ്തു വിട്ടുനൽകാൻ നിങ്ങൾ തയ്യാറാണോ?

CHT-611	CHT-610	CHT-609	ക്രമ നമ്പർ
മുഹമ്മദ് റഫീഖ്	ആബ്സ ബീവി	മിർസാദ്, ലീന	ഭൂവുടമയുടെ പേര്
ബൈത്തുൽ, ജെന്നത്ത്, പ്രസ് മുക്ക്, ഇടവ - 695311	ഇസ്ലാം ആലപ്പുറം, ഇടവ 695311	ദാറുൾ ഹംദ വീട്, ഇടവ 695311	വസ്തുവിന്റെ വിലാസം
വരുമാനത്തെ ബാധിക്കില്ല	വരുമാനത്തെ ബാധിക്കില്ല	വരുമാനത്തെ ബാധിക്കില്ല	ഭൂമി/വസ്തു ഏറ്റെടുക്കൽ കൂടുംബ വരുമാനത്തെ ഏതെങ്കിലും തരത്തിൽ ബാധിക്കുമോ?
ബാധകമല്ല	ബാധകമല്ല	ബാധകമല്ല	ഭൂമി ഏറ്റെടുക്കൽ കൂടുംബത്തിന്റെ പ്രാഥമിക വരുമാന മാർഗ്ഗത്തെയാണോ ബാധിക്കുന്നത്
	546/7	117/18-2	സർവ്വേ നമ്പർ
	7854	22403	തണ്ടപ്പേര് നമ്പർ
	1	1	ബ്ലോക്ക് നമ്പർ
ഇടവ	ഇടവ	ഇടവ	വില്ലേജ്
ഇടവ	ഇടവ	ഇടവ	ഗ്രാമ പഞ്ചായത്ത്/മുനിസിപ്പാലിറ്റി
വർക്കല	വർക്കല	വർക്കല	താലൂക്ക്
പുരയിടം	പുരയിടം	പുരയിടം	വസ്തുവിന്റെ തരം
പാർപ്പിടം	പാർപ്പിടം	വാണിജ്യം	വസ്തുവിന്റെ ഉപയോഗം
ഏക ഉടമസ്ഥത	ഏക ഉടമസ്ഥത	സംയുക്ത ഉടമസ്ഥത	ഏറ്റെടുക്കുന്ന ഭൂമിയുടെ ഉടമസ്ഥതരം
ഭാഗികമായി	ഭാഗികമായി	ഭാഗികമായി	ഏറ്റെടുക്കുന്ന ഭൂമി/വസ്തുവിന്റെ നഷ്ടം
ബാധകമല്ല	ബാധിക്കും	ബാധകമല്ല	ഭൂമി ഏറ്റെടുക്കൽ കെട്ടിടത്തെ ബാധിക്കുന്നുണ്ടോ?
ബാധകമല്ല	ഭാഗികമായി	ബാധകമല്ല	ഭൂമി ഏറ്റെടുക്കൽ കെട്ടിടത്തെ ബാധിക്കുന്നുണ്ടെങ്കിൽ എങ്ങനെ?
ബാധകമല്ല	വാർക്ക കെട്ടിടം	ബാധകമല്ല	ഏറ്റെടുക്കുന്ന ഭൂമിയിലുള്ള കെട്ടിടത്തിന്റെ ഘടന
പ്രതികൂലം	അനുകൂലം	അനുകൂലം	നിർദ്ദിഷ്ട പദ്ധതിയെ നിങ്ങൾ അനുകൂലിക്കുന്നുണ്ടോ?
തയ്യാറല്ല	തയ്യാറാണ്	തയ്യാറാണ്	പദ്ധതിക്കുവേണ്ടി ഭൂമി/വസ്തു വിട്ടുനൽകാൻ നിങ്ങൾ തയ്യാറാണോ?

CHT-614	CHT-613	CHT-612	ക്രമ നമ്പർ
സാബറമത്ത് സലീം	സിനിമോൾ	സുഹ്റ ബീവി	ഭൂവുടമയുടെ പേര്
സലാറ്റ്, തൈരുവ്മുക്ക്, ഇടവ - 695311	മാധവ് വിളാകം, ഇടവ 695311	മാധവ് വിളാകം, ഇടവ 695311	വസ്തുവിന്റെ വിലാസം
വരുമാനത്തെ ബാധിക്കില്ല	വരുമാനത്തെ ബാധിക്കില്ല	വരുമാനത്തെ ബാധിക്കില്ല	ഭൂമി/വസ്തു ഏറ്റെടുക്കൽ കൂടുംബ വരുമാനത്തെ ഏതെങ്കിലും തരത്തിൽ ബാധിക്കുമോ?
ബാധകമല്ല	ബാധകമല്ല	ബാധകമല്ല	ഭൂമി ഏറ്റെടുക്കൽ കൂടുംബത്തിന്റെ പ്രാഥമിക വരുമാന മാർഗ്ഗത്തെയാണോ ബാധിക്കുന്നത്
544/1			സർവ്വേ നമ്പർ
27342			തണ്ടപ്പേര് നമ്പർ
1			ബ്ലോക്ക് നമ്പർ
ഇടവ	ഇടവ	ഇടവ	വില്ലേജ്
ഇടവ	ഇടവ	ഇടവ	ഗ്രാമ പഞ്ചായത്ത്/മുനിസിപ്പാലിറ്റി
വർക്കല	വർക്കല	വർക്കല	താലൂക്ക്
പുരയിടം	പുരയിടം	പുരയിടം	വസ്തുവിന്റെ തരം
പാർപ്പിടം	വാണിജ്യം	പാർപ്പിടം	വസ്തുവിന്റെ ഉപയോഗം
ഏക ഉടമസ്ഥത	ഏക ഉടമസ്ഥത	ഏക ഉടമസ്ഥത	ഏറ്റെടുക്കുന്ന ഭൂമിയുടെ ഉടമസ്ഥതരം
ഭാഗികമായി	ഭാഗികമായി	ഭാഗികമായി	ഏറ്റെടുക്കുന്ന ഭൂമി/വസ്തുവിന്റെ നഷ്ടം
ബാധകമല്ല	ബാധകമല്ല	ബാധകമല്ല	ഭൂമി ഏറ്റെടുക്കൽ കെട്ടിടത്തെ ബാധിക്കുന്നുണ്ടോ?
ബാധകമല്ല	ബാധകമല്ല	ബാധകമല്ല	ഭൂമി ഏറ്റെടുക്കൽ കെട്ടിടത്തെ ബാധിക്കുന്നുണ്ടെങ്കിൽ എങ്ങനെ?
ബാധകമല്ല	ബാധകമല്ല	ബാധകമല്ല	ഏറ്റെടുക്കുന്ന ഭൂമിയിലുള്ള കെട്ടിടത്തിന്റെ ഘടന
അനുകൂലം	അനുകൂലം	അനുകൂലം	നിർദ്ദിഷ്ട പദ്ധതിയെ നിങ്ങൾ അനുകൂലിക്കുന്നുണ്ടോ?
തയ്യാറാണ്	തയ്യാറാണ്	തയ്യാറാണ്	പദ്ധതിക്കുവേണ്ടി ഭൂമി/വസ്തു വിട്ടുനൽകാൻ നിങ്ങൾ തയ്യാറാണോ?

Centre for Management Development, Thiruvananthapuram

CHT-617	CHT-616	CHT-615	ക്രമ നമ്പർ
ഇതി ആസ്	റസീന, നഹീസത്ത്	ഷംസുദ്ദീൻ താബിക്	ഭൂവുടമയുടെ പേര്
പനവിലാകം, ഇടവ പി.ഒ, തിരുവനന്തപുരം	ദാറുൾ ഐഷത്ത്, ഇടവ പി.ഒ, പ്രസ് മുക്ക്, തിരുവനന്തപുരം	തൈരുവുമുക്ക്, ഇടവ 695311	വസ്തുവിന്റെ വിലാസം
പൂർണ്ണമായും ബാധിക്കും	വരുമാനത്തെ ബാധിക്കില്ല	ഭാഗികമായി ബാധിക്കും.	ഭൂമി/വസ്തു ഏറ്റെടുക്കൽ കൂടുംബ വരുമാനത്തെ ഏതെങ്കിലും തരത്തിൽ ബാധിക്കുമോ?
അതെ	ബാധകമല്ല	അതെ	ഭൂമി ഏറ്റെടുക്കൽ കൂടുംബത്തിന്റെ പ്രാഥമിക വരുമാന മാർഗ്ഗത്തെയാണോ ബാധിക്കുന്നത്
543/3-2			സർവ്വേ നമ്പർ
18132			തണ്ടപ്പേര് നമ്പർ
1		1	ബ്ലോക്ക് നമ്പർ
ഇടവ	ഇടവ	ഇടവ	വില്ലേജ്
ഇടവ	ഇടവ	ഇടവ	ഗ്രാമ പഞ്ചായത്ത്/മുനിസിപ്പാലിറ്റി
വർക്കല	വർക്കല	വർക്കല	താലൂക്ക്
പുരയിടം	പുരയിടം	പുരയിടം	വസ്തുവിന്റെ തരം
പാർപ്പിടവും വാണിജ്യവും	പാർപ്പിടം	വാണിജ്യം	വസ്തുവിന്റെ ഉപയോഗം
ഏക ഉടമസ്ഥത	സംയുക്ത ഉടമസ്ഥത	ഏക ഉടമസ്ഥത	ഏറ്റെടുക്കുന്ന ഭൂമിയുടെ ഉടമസ്ഥതരം
ഭാഗികമായി	ഭാഗികമായി	ഭാഗികമായി	ഏറ്റെടുക്കുന്ന ഭൂമി/വസ്തുവിന്റെ നഷ്ടം
ബാധിക്കും	ബാധകമല്ല	ബാധിക്കും	ഭൂമി ഏറ്റെടുക്കൽ കെട്ടിടത്തെ ബാധിക്കുന്നുണ്ടോ?
പൂർണ്ണമായി	ബാധകമല്ല	ഭാഗികമായി	ഭൂമി ഏറ്റെടുക്കൽ കെട്ടിടത്തെ ബാധിക്കുന്നുണ്ടെങ്കിൽ എങ്ങനെ?
വാർക്ക കെട്ടിടം	ബാധകമല്ല	വാർക്ക കെട്ടിടം	ഏറ്റെടുക്കുന്ന ഭൂമിയിലുള്ള കെട്ടിടത്തിന്റെ ഘടന
അനുകൂലം	അനുകൂലം	അനുകൂലം	നിർദ്ദിഷ്ട പദ്ധതിയെ നിങ്ങൾ അനുകൂലിക്കുന്നുണ്ടോ?
തയ്യാറാണ്	തയ്യാറാണ്	തയ്യാറാണ്	പദ്ധതിക്കുവേണ്ടി ഭൂമി/വസ്തു വിട്ടുനൽകാൻ നിങ്ങൾ തയ്യാറാണോ?

CHT-620	CHT-619	CHT-618	ക്രമ നമ്പർ
ജപ്സി	അബീറത്ത് ബീവി (Late)	സുബൈദ (Late)	ഭൂവുടമയുടെ പേര്
തെരുവിൽ ഹൗസ്, ഇടവ പി.ഒ., തിരുവനന്തപുരം	തെരുവിൽ ഹൗസ്, ഇടവ, തിരുവനന്തപുരം	പനവിളാകം, ഇടവ പി.ഒ, വർക്കല, തിരുവനന്തപുരം	വസ്തുവിന്റെ വിലാസം
വരുമാനത്തെ ബാധിക്കില്ല	വരുമാനത്തെ ബാധിക്കില്ല	വരുമാനത്തെ ബാധിക്കില്ല	ഭൂമി/വസ്തു ഏറ്റെടുക്കൽ കൂടുംബ വരുമാനത്തെ ഏതെങ്കിലും തരത്തിൽ ബാധിക്കുമോ?
ബാധകമല്ല	ബാധകമല്ല	ബാധകമല്ല	ഭൂമി ഏറ്റെടുക്കൽ കൂടുംബത്തിന്റെ പ്രാഥമിക വരുമാന മാർഗ്ഗത്തെയാണോ ബാധിക്കുന്നത്
113/20	113/6-1	543/3-2	സർവ്വേ നമ്പർ
11249	13205	18132	തണ്ടപ്പേര് നമ്പർ
1	1	1	ബ്ലോക്ക് നമ്പർ
ഇടവ	ഇടവ	ഇടവ	വില്ലേജ്
ഇടവ	ഇടവ	ഇടവ	ഗ്രാമ പഞ്ചായത്ത്/മുനിസിപ്പാലിറ്റി
വർക്കല	വർക്കല	വർക്കല	താലൂക്ക്
പുരയിടം	പുരയിടം	പുരയിടം	വസ്തുവിന്റെ തരം
പാർപ്പിടം	പാർപ്പിടം	പാർപ്പിടം	വസ്തുവിന്റെ ഉപയോഗം
ഏക ഉടമസ്ഥത	ഏക ഉടമസ്ഥത	ഏക ഉടമസ്ഥത	ഏറ്റെടുക്കുന്ന ഭൂമിയുടെ ഉടമസ്ഥതരം
ഭാഗികമായി	ഭാഗികമായി	ഭാഗികമായി	ഏറ്റെടുക്കുന്ന ഭൂമി/വസ്തുവിന്റെ നഷ്ടം
ബാധകമല്ല	ബാധകമല്ല	ബാധിക്കും	ഭൂമി ഏറ്റെടുക്കൽ കെട്ടിടത്തെ ബാധിക്കുന്നുണ്ടോ?
ബാധകമല്ല	ബാധകമല്ല	ഭാഗികമായി	ഭൂമി ഏറ്റെടുക്കൽ കെട്ടിടത്തെ ബാധിക്കുന്നുണ്ടെങ്കിൽ എങ്ങനെ?
ബാധകമല്ല	ബാധകമല്ല	വാർക്ക കെട്ടിടം	ഏറ്റെടുക്കുന്ന ഭൂമിയിലുള്ള കെട്ടിടത്തിന്റെ ഘടന
അനുകൂലം	അനുകൂലം	അനുകൂലം	നിർദ്ദിഷ്ട പദ്ധതിയെ നിങ്ങൾ അനുകൂലിക്കുന്നുണ്ടോ?
തയ്യാറാണ്	തയ്യാറാണ്	തയ്യാറാണ്	പദ്ധതിക്കുവേണ്ടി ഭൂമി/വസ്തു വിട്ടുനൽകാൻ നിങ്ങൾ തയ്യാറാണോ?

CHT-623	CHT-622	CHT-621	ക്രമ നമ്പർ
കുമാരി ശോഭ ഡി.	ഡയാന, നുജും	ഷാഹിന	ഭൂവുടമയുടെ പേര്
പാർവ്വതി ഭവൻ, നിയർ ജി.എം.എച്ച്. എസ്.എസ്., വർക്കല, ടെമ്പിൾ റോഡ്	സിനാൻസ്, ഇടവ പി.ഒ, ഇടവ, വർക്കല, തിരുവനന്തപുരം - 695311	നിയർ വാവാ സ്റ്റോർ, വെറ്റിക്കട	വസ്തുവിന്റെ വിലാസം
ഭാഗികമായി ബാധിക്കും.	വരുമാനത്തെ ബാധിക്കില്ല	പൂർണ്ണമായും ബാധിക്കും	ഭൂമി/വസ്തു ഏറ്റെടുക്കൽ കൂടുംബ വരുമാനത്തെ ഏതെങ്കിലും തരത്തിൽ ബാധിക്കുമോ?
അതെ	ബാധകമല്ല	അതെ	ഭൂമി ഏറ്റെടുക്കൽ കൂടുംബത്തിന്റെ പ്രാഥമിക വരുമാന മാർഗ്ഗത്തെയാണോ ബാധിക്കുന്നത്
99	118/2	544/15	സർവ്വേ നമ്പർ
2168	22104	25528	തണ്ടപ്പേര് നമ്പർ
180	1	1	ബ്ലോക്ക് നമ്പർ
വർക്കല	ഇടവ	ഇടവ	വില്ലേജ്
വർക്കല	ഇടവ	ഇടവ	ഗ്രാമ പഞ്ചായത്ത്/മുനിസിപ്പാലിറ്റി
വർക്കല	വർക്കല	വർക്കല	താലൂക്ക്
പുരയിടം	പുരയിടം	പുരയിടം	വസ്തുവിന്റെ തരം
കൃഷി	പാർപ്പിടം	വാണിജ്യം	വസ്തുവിന്റെ ഉപയോഗം
ഏക ഉടമസ്ഥത	സംയുക്ത ഉടമസ്ഥത	ഏക ഉടമസ്ഥത	ഏറ്റെടുക്കുന്ന ഭൂമിയുടെ ഉടമസ്ഥതരം
ഭാഗികമായി	ഭാഗികമായി	ഭാഗികമായി	ഏറ്റെടുക്കുന്ന ഭൂമി/വസ്തുവിന്റെ നഷ്ടം
ബാധിക്കില്ല	ബാധകമല്ല	ബാധിക്കും	ഭൂമി ഏറ്റെടുക്കൽ കെട്ടിടത്തെ ബാധിക്കുന്നുണ്ടോ?
ബാധകമല്ല	ബാധകമല്ല	ഭാഗികമായി	ഭൂമി ഏറ്റെടുക്കൽ കെട്ടിടത്തെ ബാധിക്കുന്നുണ്ടെങ്കിൽ എങ്ങനെ?
ബാധകമല്ല	ബാധകമല്ല	വാർക്ക കെട്ടിടം	ഏറ്റെടുക്കുന്ന ഭൂമിയിലുള്ള കെട്ടിടത്തിന്റെ ഘടന
അനുകൂലം	അനുകൂലം	അനുകൂലം	നിർദ്ദിഷ്ട പദ്ധതിയെ നിങ്ങൾ അനുകൂലിക്കുന്നുണ്ടോ?
തയ്യാറാണ്	തയ്യാറാണ്	തയ്യാറാണ്	പദ്ധതിക്കുവേണ്ടി ഭൂമി/വസ്തു വിട്ടുനൽകാൻ നിങ്ങൾ തയ്യാറാണോ?

CHT-625	CHT-624	ക്രമ നമ്പർ
നൂജൈമ, മുഹമ്മദ് അനസ്, ഹംസ	ഷുക്കൂർ, സൈനബ	ഭൂവുടമയുടെ പേര്
കൊച്ചികാരിക്കഴിംകം, റാത്തിക്കൽ, വെട്ടൂർ പി.ഒ.	റെയിൻബോ ഹാർഡ്‌വെയേഴ്‌സ്, നിയർ താലൂക്ക് ഹോസ്പിറ്റൽ, വർക്കല	വസ്തുവിന്റെ വിലാസം
വരുമാനത്തെ ബാധിക്കില്ല	ഭാഗികമായി ബാധിക്കും.	ഭൂമി/വസ്തു ഏറ്റെടുക്കൽ കൂടുംബ വരുമാനത്തെ ഏതെങ്കിലും തരത്തിൽ ബാധിക്കുമോ?
ബാധകമല്ല	അതെ	ഭൂമി ഏറ്റെടുക്കൽ കൂടുംബത്തിന്റെ പ്രാഥമിക വരുമാന മാർഗ്ഗത്തെയാണോ ബാധിക്കുന്നത്
276/9	37	സർവ്വേ നമ്പർ
25546	740	തണ്ടപ്പേര് നമ്പർ
06	182	ബ്ലോക്ക് നമ്പർ
വെട്ടൂർ	വർക്കല	വില്ലേജ്
വെട്ടൂർ	വർക്കല	ഗ്രാമ പഞ്ചായത്ത്/മുനിസിപ്പാലിറ്റി
വർക്കല	വർക്കല	താലൂക്ക്
പുരയിടം	പുരയിടം	വസ്തുവിന്റെ തരം
പാർപ്പിടം	വ്യവസായം	വസ്തുവിന്റെ ഉപയോഗം
സംയുക്ത ഉടമസ്ഥത	സംയുക്ത ഉടമസ്ഥത	ഏറ്റെടുക്കുന്ന ഭൂമിയുടെ ഉടമസ്ഥതരം
ഭാഗികമായി	ഭാഗികമായി	ഏറ്റെടുക്കുന്ന ഭൂമി/വസ്തുവിന്റെ നഷ്ടം
ബാധിക്കും	ബാധിക്കും	ഭൂമി ഏറ്റെടുക്കൽ കെട്ടിടത്തെ ബാധിക്കുന്നുണ്ടോ?
ഭാഗികമായി	ഭാഗികമായി	ഭൂമി ഏറ്റെടുക്കൽ കെട്ടിടത്തെ ബാധിക്കുന്നുണ്ടെങ്കിൽ എങ്ങനെ?
വാർക്ക കെട്ടിടം	ഷീറ്റിട്ട കെട്ടിടം	ഏറ്റെടുക്കുന്ന ഭൂമിയിലുള്ള കെട്ടിടത്തിന്റെ ഘടന
അനുകൂലം	അനുകൂലം	നിർദ്ദിഷ്ട പദ്ധതിയെ നിങ്ങൾ അനുകൂലിക്കുന്നുണ്ടോ?
തയ്യാറാണ്	തയ്യാറാണ്	പദ്ധതിക്കുവേണ്ടി ഭൂമി/വസ്തു വിട്ടുനൽകാൻ നിങ്ങൾ തയ്യാറാണോ?

CHT-628	CHT-627	CHT-626	ക്രമ നമ്പർ
ലേഖ ചന്ദ്രൻ	ചന്ദ്രകുമാർ ജി.	ഡോ. വിജയൻ ബി.എ.എം.	ഭൂവുടമയുടെ പേര്
മണികണ്ഠവിലാസം, മൈതാനം, വർക്കല, മുത്തുറ്റ് ഫിനാൻസിന് സമീപം	ഇൻഡ്യൻ ഓവർസീസ് ബാങ്കിന് എതിർവശം, വൈദ്യശാല ബംഗ്ലാവ്, ചിലക്കൂർ, വർക്കല വില്ലേജ്	പി.വി.എം. ബിൽഡിംഗ്, ആയുർവേദ സെന്റർ	വസ്തുവിന്റെ വിലാസം
വരുമാനത്തെ ബാധിക്കില്ല	വരുമാനത്തെ ബാധിക്കില്ല	വരുമാനത്തെ ബാധിക്കില്ല	ഭൂമി/വസ്തു ഏറ്റെടുക്കൽ കൂടാതെ വരുമാനത്തെ ഏതെങ്കിലും തരത്തിൽ ബാധിക്കുമോ?
ബാധകമല്ല	ബാധകമല്ല	ബാധകമല്ല	ഭൂമി ഏറ്റെടുക്കൽ കൂടാതെ അതിന്റെ പ്രാഥമിക വരുമാന മാർഗ്ഗത്തെയാണോ ബാധിക്കുന്നത്
62	6	7	സർവ്വേ നമ്പർ
26942	16502	16337	തണ്ടപ്പേര് നമ്പർ
183	186	186	ബ്ലോക്ക് നമ്പർ
വർക്കല	വർക്കല	വർക്കല	വില്ലേജ്
വർക്കല	വർക്കല	വർക്കല	ഗ്രാമ പഞ്ചായത്ത്/മുനിസിപ്പാലിറ്റി
വർക്കല	വർക്കല	വർക്കല	താലൂക്ക്
പുരയിടം	പുരയിടം	പുരയിടം	വസ്തുവിന്റെ തരം
വാണിജ്യം	തരിശുഭൂമി	പാർപ്പിടം	വസ്തുവിന്റെ ഉപയോഗം
ഏക ഉടമസ്ഥത	ഏക ഉടമസ്ഥത	ഏക ഉടമസ്ഥത	ഏറ്റെടുക്കുന്ന ഭൂമിയുടെ ഉടമസ്ഥതരം
ഭാഗികമായി	ഭാഗികമായി	ഭാഗികമായി	ഏറ്റെടുക്കുന്ന ഭൂമി/വസ്തുവിന്റെ നഷ്ടം
ബാധിക്കും	ബാധകമല്ല	ബാധിക്കില്ല	ഭൂമി ഏറ്റെടുക്കൽ കെട്ടിടത്തെ ബാധിക്കുന്നുണ്ടോ?
ഭാഗികമായി	ബാധകമല്ല	ബാധകമല്ല	ഭൂമി ഏറ്റെടുക്കൽ കെട്ടിടത്തെ ബാധിക്കുന്നുണ്ടെങ്കിൽ എങ്ങനെ?
വാർക്ക കെട്ടിടം	ബാധകമല്ല	ബാധകമല്ല	ഏറ്റെടുക്കുന്ന ഭൂമിയിലുള്ള കെട്ടിടത്തിന്റെ ഘടന
അനുകൂലം	അനുകൂലം	അനുകൂലം	നിർദ്ദിഷ്ട പദ്ധതിയെ നിങ്ങൾ അനുകൂലിക്കുന്നുണ്ടോ?
തയ്യാറാണ്	തയ്യാറാണ്	തയ്യാറാണ്	പദ്ധതിക്കുവേണ്ടി ഭൂമി/വസ്തു വിട്ടുനൽകാൻ നിങ്ങൾ തയ്യാറാണോ?

CHT-631	CHT-630	CHT-629	ക്രമ നമ്പർ
മുഹമ്മദ് ആഷിഖ്	നസ്റുദ്ദീൻ അബ്ദുൾ വഹീദ്	ബി. രവിചന്ദ്ര (മരണപ്പെട്ടു) റോഷ്നി രവീന്ദ്രൻ	ഭൂവുടമയുടെ പേര്
റോഡിൽ പുത്തൻ വീട്, ഇടവ പി.ഒ	കോട്ടുവിളാകം ഹൗസ്, ഓടയം, ഇടവ	എസ്.പി. ബിൽഡിംഗ്, എസ്.പി. ഗ്യാസ് ഏജൻസി,- ലാൻഡ്മാർക്ക്	വസ്തുവിന്റെ വിലാസം
വരുമാനത്തെ ബാധിക്കില്ല	വരുമാനത്തെ ബാധിക്കില്ല	പുർണ്ണമായും ബാധിക്കും	ഭൂമി/വസ്തു ഏറ്റെടുക്കൽ കൂടാതെ വരുമാനത്തെ ഏതെങ്കിലും തരത്തിൽ ബാധിക്കുമോ?
ബാധകമല്ല	ബാധകമല്ല	അതെ	ഭൂമി ഏറ്റെടുക്കൽ കൂടാതെ അതിന്റെ പ്രാഥമിക വരുമാന മാർഗ്ഗത്തെയാണോ ബാധിക്കുന്നത്
546/5-1, 546/6-1		49	സർവ്വേ നമ്പർ
18519		6558	തണ്ടപ്പേര് നമ്പർ
1		182	ബ്ലോക്ക് നമ്പർ
ഇടവ	ഇടവ	വർക്കല	വില്ലേജ്
ഇടവ	ഇടവ	വർക്കല	ഗ്രാമ പഞ്ചായത്ത്/മുനിസിപ്പാലിറ്റി
വർക്കല	വർക്കല	വർക്കല	താലൂക്ക്
പുരയിടം	പുരയിടം	പുരയിടം	വസ്തുവിന്റെ തരം
പാർപ്പിടം	പാർപ്പിടം	വാണിജ്യം	വസ്തുവിന്റെ ഉപയോഗം
ഏക ഉടമസ്ഥത	ഏക ഉടമസ്ഥത	ഏക ഉടമസ്ഥത	ഏറ്റെടുക്കുന്ന ഭൂമിയുടെ ഉടമസ്ഥതരം
ഭാഗികമായി	ഭാഗികമായി	പുർണ്ണമായി	ഏറ്റെടുക്കുന്ന ഭൂമി/വസ്തുവിന്റെ നഷ്ടം
ബാധിക്കും	ബാധിക്കില്ല	ബാധിക്കും	ഭൂമി ഏറ്റെടുക്കൽ കെട്ടിടത്തെ ബാധിക്കുന്നുണ്ടോ?
ഭാഗികമായി	ബാധകമല്ല	പുർണ്ണമായി	ഭൂമി ഏറ്റെടുക്കൽ കെട്ടിടത്തെ ബാധിക്കുന്നുണ്ടെങ്കിൽ എങ്ങനെ?
മറ്റുള്ളവ - മേൽക്കൂരയില്ലാത്ത ബാത്ത്റൂം	ബാധകമല്ല	വാർക്ക കെട്ടിടം	ഏറ്റെടുക്കുന്ന ഭൂമിയിലുള്ള കെട്ടിടത്തിന്റെ പലന
അനുകൂലം	പ്രതികൂലം	പ്രതികൂലം	നിർദ്ദിഷ്ട പദ്ധതിയെ നിങ്ങൾ അനുകൂലിക്കുന്നുണ്ടോ?
തയ്യാറാണ്	തയ്യാറല്ല	തയ്യാറല്ല	പദ്ധതിക്കുവേണ്ടി ഭൂമി/വസ്തു വിട്ടുനൽകാൻ നിങ്ങൾ തയ്യാറാണോ?

CHT-634	CHT-633	CHT-632	ക്രമ നമ്പർ
പ്രസിന	ആയിഷ ഉമ്മാൾ, ഔവ്വ ഉമ്മാൾ (മരണപ്പെട്ടു)	ബേബിഷൈല	ഭൂവുടമയുടെ പേര്
അപ്പോളോ ബിൽഡിംഗ്, വെറുക്കട, ഇടവ പി. ഒ.	വെസ്റ്റ് ചെക്കാല, ഇടവ പി.ഒ.	റോഡിൽ പുത്തൻവീട്, ഇടവ പി.ഒ	വസ്തുവിന്റെ വിലാസം
ഭാഗികമായി ബാധിക്കും.	ഭാഗികമായി ബാധിക്കും.	വരുമാനത്തെ ബാധിക്കില്ല	ഭൂമി/വസ്തു ഏറ്റെടുക്കൽ കൂടുംബ വരുമാനത്തെ ഏതെങ്കിലും തരത്തിൽ ബാധിക്കുമോ?
അതെ	അതെ	ബാധകമല്ല	ഭൂമി ഏറ്റെടുക്കൽ കൂടുംബത്തിന്റെ പ്രാഥമിക വരുമാന മാർഗ്ഗത്തെയാണോ ബാധിക്കുന്നത്
547/17	148/4	546/5, 546/6, 546/18	സർവ്വേ നമ്പർ
29091	1056	18520	തണ്ടപ്പേര് നമ്പർ
1	1	1	ബ്ലോക്ക് നമ്പർ
ഇടവ	ഇടവ	ഇടവ	വില്ലേജ്
ഇടവ	ഇടവ	ഇടവ	ഗ്രാമ പഞ്ചായത്ത്/മുനിസിപ്പാലിറ്റി
വർക്കല	വർക്കല	വർക്കല	താലൂക്ക്
പുരയിടം	പുരയിടം	പുരയിടം	വസ്തുവിന്റെ തരം
വാണിജ്യം	പാർപ്പിടവും വാണിജ്യവും	പാർപ്പിടം	വസ്തുവിന്റെ ഉപയോഗം
ഏക ഉടമസ്ഥത	ഏക ഉടമസ്ഥത	ഏക ഉടമസ്ഥത	ഏറ്റെടുക്കുന്ന ഭൂമിയുടെ ഉടമസ്ഥതരം
ഭാഗികമായി	ഭാഗികമായി	ഭാഗികമായി	ഏറ്റെടുക്കുന്ന ഭൂമി/വസ്തുവിന്റെ നഷ്ടം
ബാധിക്കും	ബാധിക്കും	ബാധകമല്ല	ഭൂമി ഏറ്റെടുക്കൽ കെട്ടിടത്തെ ബാധിക്കുന്നുണ്ടോ?
പൂർണ്ണമായി	ഭാഗികമായി	ബാധകമല്ല	ഭൂമി ഏറ്റെടുക്കൽ കെട്ടിടത്തെ ബാധിക്കുന്നുണ്ടെങ്കിൽ എങ്ങനെ?
വാർക്ക കെട്ടിടം	ഷീറ്റിട്ട കെട്ടിടം	ബാധകമല്ല	ഏറ്റെടുക്കുന്ന ഭൂമിയിലുള്ള കെട്ടിടത്തിന്റെ ഘടന
അനുകൂലം	അനുകൂലം	അഭിപ്രായമില്ല	നിർദ്ദിഷ്ട പദ്ധതിയെ നിങ്ങൾ അനുകൂലിക്കുന്നുണ്ടോ?
തയ്യാറാണ്	അഭിപ്രായമില്ല	അഭിപ്രായമില്ല	പദ്ധതിക്കുവേണ്ടി ഭൂമി/വസ്തു വിട്ടുനൽകാൻ നിങ്ങൾ തയ്യാറാണോ?

CHT-637	CHT-636	CHT-635	ക്രമ നമ്പർ
ഷോഫിത	ഷിബിനാസ്	റഹ്മാനീവി (മരണപ്പെട്ടു)	ഭൂവുടമയുടെ പേര്
പഠിപ്പൂര വീട്, വെറക്കട, ഇടവ 695311	പഠിപ്പൂര വീട്, വെറക്കട, ഇടവ 695311	തയിൽ ഹൗസ്, ഇടവ പി.ഒ.	വസ്തുവിന്റെ വിലാസം
വരുമാനത്തെ ബാധിക്കില്ല	വരുമാനത്തെ ബാധിക്കില്ല	വരുമാനത്തെ ബാധിക്കില്ല	ഭൂമി/വസ്തു ഏറ്റെടുക്കൽ കൂടുംബ വരുമാനത്തെ ഏതെങ്കിലും തരത്തിൽ ബാധിക്കുമോ?
ബാധകമല്ല	ബാധകമല്ല	ബാധകമല്ല	ഭൂമി ഏറ്റെടുക്കൽ കൂടുംബത്തിന്റെ പ്രാഥമിക വരുമാന മാർഗ്ഗത്തെയാണോ ബാധിക്കുന്നത്
112/29-1	112/29	546/15	സർവ്വേ നമ്പർ
23464	23465	7771	തണ്ടപ്പേര് നമ്പർ
1	1	1	ബ്ലോക്ക് നമ്പർ
ഇടവ	ഇടവ	ഇടവ	വില്ലേജ്
ഇടവ	ഇടവ	ഇടവ	ഗ്രാമ പഞ്ചായത്ത്/മുനിസിപ്പാലിറ്റി
വർക്കല	വർക്കല	വർക്കല	താലൂക്ക്
പുരയിടം	പുരയിടം	പുരയിടം	വസ്തുവിന്റെ തരം
പാർപ്പിടം	പാർപ്പിടം	പാർപ്പിടം	വസ്തുവിന്റെ ഉപയോഗം
ഏക ഉടമസ്ഥത	ഏക ഉടമസ്ഥത	ഏക ഉടമസ്ഥത	ഏറ്റെടുക്കുന്ന ഭൂമിയുടെ ഉടമസ്ഥതരം
ഭാഗികമായി	ഭാഗികമായി	ഭാഗികമായി	ഏറ്റെടുക്കുന്ന ഭൂമി/വസ്തുവിന്റെ നഷ്ടം
ബാധകമല്ല	ബാധകമല്ല	ബാധകമല്ല	ഭൂമി ഏറ്റെടുക്കൽ കെട്ടിടത്തെ ബാധിക്കുന്നുണ്ടോ?
ബാധകമല്ല	ബാധകമല്ല	ബാധകമല്ല	ഭൂമി ഏറ്റെടുക്കൽ കെട്ടിടത്തെ ബാധിക്കുന്നുണ്ടെങ്കിൽ എങ്ങനെ?
ബാധകമല്ല	ബാധകമല്ല	ബാധകമല്ല	ഏറ്റെടുക്കുന്ന ഭൂമിയിലുള്ള കെട്ടിടത്തിന്റെ ഘടന
അനുകൂലം	അനുകൂലം	അനുകൂലം	നിർദ്ദിഷ്ട പദ്ധതിയെ നിങ്ങൾ അനുകൂലിക്കുന്നുണ്ടോ?
തയ്യാറാണ്	തയ്യാറാണ്	തയ്യാറാണ്	പദ്ധതിക്കുവേണ്ടി ഭൂമി/വസ്തു വിട്ടുനൽകാൻ നിങ്ങൾ തയ്യാറാണോ?

CHT-640	CHT-639	CHT-638	ക്രമ നമ്പർ
സൂര്യകുമാരി	സാസ്മുദ്ദീൻ	ജിഞ്ചു താഹിർ	ഭൂവുടമയുടെ പേര്
വൈദ്യശാല ബംഗ്ലാവ്, ചിലക്കൂർ, വർക്കല വില്ലേജ്	ജൂസ് & സ്റ്റോർസ്, നിയർ ജി.എം.എച്ച്. എസ്.എസ്. വർക്കല	ജിഞ്ചു ഹൗസ്, തെരുവ് മുക്ക്, ഇടവ പി.ഒ 695311	വസ്തുവിന്റെ വിലാസം
വരുമാനത്തെ ബാധിക്കില്ല	പൂർണ്ണമായും ബാധിക്കും	ഭാഗികമായി ബാധിക്കും.	ഭൂമി/വസ്തു ഏറ്റെടുക്കൽ കൂടുംബ വരുമാനത്തെ ഏതെങ്കിലും തരത്തിൽ ബാധിക്കുമോ?
ബാധകമല്ല	അതെ	അല്ല	ഭൂമി ഏറ്റെടുക്കൽ കൂടുംബത്തിന്റെ പ്രാഥമിക വരുമാന മാർഗ്ഗത്തെയാണോ ബാധിക്കുന്നത്
11		544/13-1	സർവ്വേ നമ്പർ
13165		25625	തണ്ടപ്പേര് നമ്പർ
183		1	ബ്ലോക്ക് നമ്പർ
വർക്കല	വർക്കല	ഇടവ	വില്ലേജ്
വർക്കല	വർക്കല	ഇടവ	ഗ്രാമ പഞ്ചായത്ത്/മുനിസിപ്പാലിറ്റി
വർക്കല	വർക്കല	വർക്കല	താലൂക്ക്
പുരയിടം	പുരയിടം	പുരയിടം	വസ്തുവിന്റെ തരം
തരിശുഭൂമി	വാണിജ്യം	പാർപ്പിടം	വസ്തുവിന്റെ ഉപയോഗം
ഏക ഉടമസ്ഥത	ഏക ഉടമസ്ഥത	ഏക ഉടമസ്ഥത	ഏറ്റെടുക്കുന്ന ഭൂമിയുടെ ഉടമസ്ഥതരം
ഭാഗികമായി	ഭാഗികമായി	ഭാഗികമായി	ഏറ്റെടുക്കുന്ന ഭൂമി/വസ്തുവിന്റെ നഷ്ടം
ബാധകമല്ല	ബാധിക്കും	ബാധകമല്ല	ഭൂമി ഏറ്റെടുക്കൽ കെട്ടിടത്തെ ബാധിക്കുന്നുണ്ടോ?
ബാധകമല്ല	ഭാഗികമായി	ബാധകമല്ല	ഭൂമി ഏറ്റെടുക്കൽ കെട്ടിടത്തെ ബാധിക്കുന്നുണ്ടെങ്കിൽ എങ്ങനെ?
ബാധകമല്ല	വാർക്ക കെട്ടിടം	ബാധകമല്ല	ഏറ്റെടുക്കുന്ന ഭൂമിയിലുള്ള കെട്ടിടത്തിന്റെ ഘടന
അനുകൂലം	അനുകൂലം	അനുകൂലം	നിർദ്ദിഷ്ട പദ്ധതിയെ നിങ്ങൾ അനുകൂലിക്കുന്നുണ്ടോ?
തയ്യാറാണ്	തയ്യാറാണ്	തയ്യാറാണ്	പദ്ധതിക്കുവേണ്ടി ഭൂമി/വസ്തു വിട്ടുനൽകാൻ നിങ്ങൾ തയ്യാറാണോ?

CHT-643	CHT-642	CHT-641	ക്രമ നമ്പർ
സൗദ	അൽ-ജസീറ	ജസീയ	ഭൂവുടമയുടെ പേര്
ചെനിക്കര, റാത്തിക്കൽ, വെട്ടൂർ പി.ഒ.	ദാറുൾ സലാം, റാത്തിക്കൽ, വെട്ടൂർ പി.ഒ	തൊടയിൽ വീട്, റാത്തിക്കൽ, വെട്ടൂർ പി.ഒ	വസ്തുവിന്റെ വിലാസം
ഭാഗികമായി ബാധിക്കും.	പൂർണ്ണമായും ബാധിക്കും	വരുമാനത്തെ ബാധിക്കില്ല	ഭൂമി/വസ്തു ഏറ്റെടുക്കൽ കൂടുംബ വരുമാനത്തെ ഏതെങ്കിലും തരത്തിൽ ബാധിക്കുമോ?
അതെ	അതെ	ബാധകമല്ല	ഭൂമി ഏറ്റെടുക്കൽ കൂടുംബത്തിന്റെ പ്രാഥമിക വരുമാന മാർഗ്ഗത്തെയാണോ ബാധിക്കുന്നത്
			സർവ്വേ നമ്പർ
			തണ്ടപ്പേര് നമ്പർ
			ബ്ലോക്ക് നമ്പർ
വെട്ടൂർ	വെട്ടൂർ	വെട്ടൂർ	വില്ലേജ്
വെട്ടൂർ	വെട്ടൂർ	വെട്ടൂർ	ഗ്രാമ പഞ്ചായത്ത്/മുനിസിപ്പാലിറ്റി
വർക്കല	വർക്കല	വർക്കല	താലൂക്ക്
പുരയിടം	പുരയിടം	പുരയിടം	വസ്തുവിന്റെ തരം
പാർപ്പിടം	പാർപ്പിടം	പാർപ്പിടം	വസ്തുവിന്റെ ഉപയോഗം
ഏക ഉടമസ്ഥത	ഏക ഉടമസ്ഥത	ഏക ഉടമസ്ഥത	ഏറ്റെടുക്കുന്ന ഭൂമിയുടെ ഉടമസ്ഥതരം
ഭാഗികമായി	ഭാഗികമായി	ഭാഗികമായി	ഏറ്റെടുക്കുന്ന ഭൂമി/വസ്തുവിന്റെ നഷ്ടം
ബാധിക്കില്ല	ബാധിക്കും	ബാധിക്കും	ഭൂമി ഏറ്റെടുക്കൽ കെട്ടിടത്തെ ബാധിക്കുന്നുണ്ടോ?
ബാധകമല്ല	പൂർണ്ണമായി	ഭാഗികമായി	ഭൂമി ഏറ്റെടുക്കൽ കെട്ടിടത്തെ ബാധിക്കുന്നുണ്ടെങ്കിൽ എങ്ങനെ?
ബാധകമല്ല	വാർഷിക കെട്ടിടം	ഷീറ്റ് കെട്ടിടം	ഏറ്റെടുക്കുന്ന ഭൂമിയിലുള്ള കെട്ടിടത്തിന്റെ ഘടന
അനുകൂലം	അനുകൂലം	അനുകൂലം	നിർദ്ദിഷ്ട പദ്ധതിയെ നിങ്ങൾ അനുകൂലിക്കുന്നുണ്ടോ?
തയ്യാറാണ്	തയ്യാറാണ്	തയ്യാറാണ്	പദ്ധതിക്കുവേണ്ടി ഭൂമി/വസ്തു വിട്ടുനൽകാൻ നിങ്ങൾ തയ്യാറാണോ?

CHT-646	CHT-645	CHT-644	ക്രമ നമ്പർ
പി. വിജയൻ	ഇന്ദിര	കെബീർ	ഭൂവുടമയുടെ പേര്
സ്മൃതി, കിളിത്തട്ടുമുക്ക് വർക്കല -6	കല്ലിടാനതി, കിളിത്തട്ടുമുക്ക്, വർക്കല 695141	പൊത്തവിളാകം, റാത്തിക്കൽ, വെട്ടൂർ, വർക്കല 695312	വസ്തുവിന്റെ വിലാസം
വരുമാനത്തെ ബാധിക്കില്ല	വരുമാനത്തെ ബാധിക്കില്ല	ഭാഗികമായി ബാധിക്കും.	ഭൂമി/വസ്തു ഏറ്റെടുക്കൽ കൂടുംബ വരുമാനത്തെ ഏതെങ്കിലും തരത്തിൽ ബാധിക്കുമോ?
ബാധകമല്ല	ബാധകമല്ല	അല്ല	ഭൂമി ഏറ്റെടുക്കൽ കൂടുംബത്തിന്റെ പ്രാഥമിക വരുമാന മാർഗ്ഗത്തെയാണോ ബാധിക്കുന്നത്
25	79	276/16	സർവ്വേ നമ്പർ
13210	22652	18325	തണ്ടപ്പേര് നമ്പർ
148	148	6	ബ്ലോക്ക് നമ്പർ
വർക്കല	വർക്കല	വെട്ടൂർ	വില്ലേജ്
വർക്കല	വർക്കല	വെട്ടൂർ	ഗ്രാമ പഞ്ചായത്ത്/മുനിസിപ്പാലിറ്റി
വർക്കല	വർക്കല	വർക്കല	താലൂക്ക്
പുരയിടം	പുരയിടം	പുരയിടം	വസ്തുവിന്റെ തരം
പാർപ്പിടം	പാർപ്പിടം	കൃഷി	വസ്തുവിന്റെ ഉപയോഗം
ഏക ഉടമസ്ഥത	ഏക ഉടമസ്ഥത	ഏക ഉടമസ്ഥത	ഏറ്റെടുക്കുന്ന ഭൂമിയുടെ ഉടമസ്ഥതരം
ഭാഗികമായി	ഭാഗികമായി	ഭാഗികമായി	ഏറ്റെടുക്കുന്ന ഭൂമി/വസ്തുവിന്റെ നഷ്ടം
ബാധിക്കില്ല	ബാധിക്കും	ബാധകമല്ല	ഭൂമി ഏറ്റെടുക്കൽ കെട്ടിടത്തെ ബാധിക്കുന്നുണ്ടോ?
ബാധകമല്ല	ഭാഗികമായി	ബാധകമല്ല	ഭൂമി ഏറ്റെടുക്കൽ കെട്ടിടത്തെ ബാധിക്കുന്നുണ്ടെങ്കിൽ എങ്ങനെ?
ബാധകമല്ല	വാർക്ക കെട്ടിടം, ഷീറ്റിട്ട കെട്ടിടം	ബാധകമല്ല	ഏറ്റെടുക്കുന്ന ഭൂമിയിലുള്ള കെട്ടിടത്തിന്റെ ഘടന
പ്രതികൂലം	അനുകൂലം	അനുകൂലം	നിർദ്ദിഷ്ട പദ്ധതിയെ നിങ്ങൾ അനുകൂലിക്കുന്നുണ്ടോ?
തയ്യാറല്ല.	തയ്യാറല്ല.	തയ്യാറാണ്	പദ്ധതിക്കുവേണ്ടി ഭൂമി/വസ്തു വിട്ടുനൽകാൻ നിങ്ങൾ തയ്യാറാണോ?

CHT-648	CHT-647	ക്രമ നമ്പർ
ഇന്ദുമതി	പ്രകാശ്	ഭൂവുടമയുടെ പേര്
വൈദ്യശാല ബംഗ്ലാവ്, മൈതാനം, വർക്കല	ലാൻഡ്മാർക്ക് - മോഡേൺ ക്ലിനിക്കൽ ലബോറട്ടറി	വസ്തുവിന്റെ വിലാസം
വരുമാനത്തെ ബാധിക്കില്ല	വരുമാനത്തെ ബാധിക്കില്ല	ഭൂമി/വസ്തു ഏറ്റെടുക്കൽ കൂടുംബ വരുമാനത്തെ ഏതെങ്കിലും തരത്തിൽ ബാധിക്കുമോ?
ബാധകമല്ല	ബാധകമല്ല	ഭൂമി ഏറ്റെടുക്കൽ കൂടുംബത്തിന്റെ പ്രാഥമിക വരുമാന മാർഗ്ഗത്തെയാണോ ബാധിക്കുന്നത്
13	51	സർവ്വേ നമ്പർ
4827	15609	തണ്ടപ്പേര് നമ്പർ
183	182	ബ്ലോക്ക് നമ്പർ
വർക്കല	വർക്കല	വില്ലേജ്
വർക്കല	വർക്കല	ഗ്രാമ പഞ്ചായത്ത്/മുനിസിപ്പാലിറ്റി
വർക്കല	വർക്കല	താലൂക്ക്
പുരയിടം	പുരയിടം	വസ്തുവിന്റെ തരം
പാർപ്പിടം	വാണിജ്യം	വസ്തുവിന്റെ ഉപയോഗം
ഏക ഉടമസ്ഥത	ഏക ഉടമസ്ഥത	ഏറ്റെടുക്കുന്ന ഭൂമിയുടെ ഉടമസ്ഥതരം
ഭാഗികമായി	ഭാഗികമായി	ഏറ്റെടുക്കുന്ന ഭൂമി/വസ്തുവിന്റെ നഷ്ടം
ബാധിക്കില്ല	ബാധിക്കില്ല	ഭൂമി ഏറ്റെടുക്കൽ കെട്ടിടത്തെ ബാധിക്കുന്നുണ്ടോ?
ബാധകമല്ല	ബാധകമല്ല	ഭൂമി ഏറ്റെടുക്കൽ കെട്ടിടത്തെ ബാധിക്കുന്നുണ്ടെങ്കിൽ എങ്ങനെ?
ബാധകമല്ല	വാർക്ക കെട്ടിടം	ഏറ്റെടുക്കുന്ന ഭൂമിയിലുള്ള കെട്ടിടത്തിന്റെ ഘടന
പ്രതികൂലം	അനുകൂലം	നിർദ്ദിഷ്ട പദ്ധതിയെ നിങ്ങൾ അനുകൂലിക്കുന്നുണ്ടോ?
തയ്യാറല്ല	തയ്യാറാണ്	പദ്ധതിക്കുവേണ്ടി ഭൂമി/വസ്തു വിട്ടുനൽകാൻ നിങ്ങൾ തയ്യാറാണോ?

CHT-651	CHT-650	CHT-649	ക്രമ നമ്പർ
ഷെബീന	സതികുമാർ	സാദിഖ്	ഭൂവുടമയുടെ പേര്
എലപ്പുവിളാകം വീട്, ഇടവ, വർക്കല, തിരുവനന്തപുരം	സതികുമാർ, വലിയ വീട്, കാപ്പിൽ 695311	എന്റെ ഉപ്പാന്റെ കട (ഹോട്ടൽ - ലാൻഡ്മാർക്ക്)	വസ്തുവിന്റെ വിലാസം
വരുമാനത്തെ ബാധിക്കില്ല	വരുമാനത്തെ ബാധിക്കില്ല	ഭാഗികമായി ബാധിക്കും.	ഭൂമി/വസ്തു ഏറ്റെടുക്കൽ കൂടുംബ വരുമാനത്തെ ഏതെങ്കിലും തരത്തിൽ ബാധിക്കുമോ?
ബാധകമല്ല	ബാധകമല്ല	അതെ	ഭൂമി ഏറ്റെടുക്കൽ കൂടുംബത്തിന്റെ പ്രാഥമിക വരുമാന മാർഗ്ഗത്തെയാണോ ബാധിക്കുന്നത്
118/2	56/3A	4	സർവ്വേ നമ്പർ
26135	2696/A	26817	തണ്ടപ്പേര് നമ്പർ
1	1	183	ബ്ലോക്ക് നമ്പർ
ഇടവ	ഇടവ	വർക്കല	വില്ലേജ്
ഇടവ	ഇടവ	വർക്കല	ഗ്രാമ പഞ്ചായത്ത്/മുനിസിപ്പാലിറ്റി
വർക്കല	വർക്കല	വർക്കല	താലൂക്ക്
പുരയിടം	പുരയിടം	പുരയിടം	വസ്തുവിന്റെ തരം
പാർപ്പിടം	തരിശുഭൂമി	വ്യവസായം	വസ്തുവിന്റെ ഉപയോഗം
ഏക ഉടമസ്ഥത	ഏക ഉടമസ്ഥത	ഏക ഉടമസ്ഥത	ഏറ്റെടുക്കുന്ന ഭൂമിയുടെ ഉടമസ്ഥതരം
ഭാഗികമായി	ഭാഗികമായി	ഭാഗികമായി	ഏറ്റെടുക്കുന്ന ഭൂമി/വസ്തുവിന്റെ നഷ്ടം
ബാധകമല്ല	ബാധിക്കും	ബാധിക്കും	ഭൂമി ഏറ്റെടുക്കൽ കെട്ടിടത്തെ ബാധിക്കുന്നുണ്ടോ?
ബാധകമല്ല	ഭാഗികമായി	ഭാഗികമായി	ഭൂമി ഏറ്റെടുക്കൽ കെട്ടിടത്തെ ബാധിക്കുന്നുണ്ടെങ്കിൽ എങ്ങനെ?
ബാധകമല്ല	വാർക്ക കെട്ടിടം	ഷീറ്റിട്ട കെട്ടിടം	ഏറ്റെടുക്കുന്ന ഭൂമിയിലുള്ള കെട്ടിടത്തിന്റെ ഘടന
അനുകൂലം	അനുകൂലം	പ്രതികൂലം	നിർദ്ദിഷ്ട പദ്ധതിയെ നിങ്ങൾ അനുകൂലിക്കുന്നുണ്ടോ?
തയ്യാറാണ്	തയ്യാറാണ്	തയ്യാറല്ല	പദ്ധതിക്കുവേണ്ടി ഭൂമി/വസ്തു വിട്ടുനൽകാൻ നിങ്ങൾ തയ്യാറാണോ?

CHT-654	CHT-653	CHT-652	ക്രമ നമ്പർ
രാജേന്ദ്രപ്രസാദ്	അനിൽ കുമാർ	മൻസൂർ	ഭൂവുടമയുടെ പേര്
തമ്പുരാട്ടി ജംഗ്ഷൻ, കാപ്പിൽ, ഇടവ 695311	കുറ്റിവെട്ടി വീട്, കാപ്പിൽ പി.ഒ., ഇടവ, വർക്കല, തിരുവനന്തപുരം	ഇടവ ബീച്ച് അപ്പാർട്ട്മെന്റ്, ഇടവ, വർക്കല, തിരുവനന്തപുരം	വസ്തുവിന്റെ വിലാസം
ഭാഗികമായി ബാധിക്കും.	വരുമാനത്തെ ബാധിക്കില്ല	പൂർണ്ണമായും ബാധിക്കും	ഭൂമി/വസ്തു ഏറ്റെടുക്കൽ കൂടുംബ വരുമാനത്തെ ഏതെങ്കിലും തരത്തിൽ ബാധിക്കുമോ?
അതെ	ബാധകമല്ല	അതെ	ഭൂമി ഏറ്റെടുക്കൽ കൂടുംബത്തിന്റെ പ്രാഥമിക വരുമാന മാർഗ്ഗത്തെയാണോ ബാധിക്കുന്നത്
67/10-3	67/4	109/15	സർവ്വേ നമ്പർ
593	14728	14147	തണ്ടപ്പേര് നമ്പർ
1	1	1	ബ്ലോക്ക് നമ്പർ
ഇടവ	ഇടവ	ഇടവ	വില്ലേജ്
ഇടവ	ഇടവ	ഇടവ	ഗ്രാമ പഞ്ചായത്ത്/മുനിസിപ്പാലിറ്റി
വർക്കല	വർക്കല	വർക്കല	താലൂക്ക്
പുരയിടം	പുരയിടം	പുരയിടം	വസ്തുവിന്റെ തരം
വാണിജ്യം	പാർപ്പിടം	പാർപ്പിടം	വസ്തുവിന്റെ ഉപയോഗം
ഏക ഉടമസ്ഥത	ഏക ഉടമസ്ഥത	ഏക ഉടമസ്ഥത	ഏറ്റെടുക്കുന്ന ഭൂമിയുടെ ഉടമസ്ഥതരം
ഭാഗികമായി	ഭാഗികമായി	ഭാഗികമായി	ഏറ്റെടുക്കുന്ന ഭൂമി/വസ്തുവിന്റെ നഷ്ടം
ബാധിക്കും	ബാധിക്കും	ബാധിക്കും	ഭൂമി ഏറ്റെടുക്കൽ കെട്ടിടത്തെ ബാധിക്കുന്നുണ്ടോ?
ഭാഗികമായി	ഭാഗികമായി	ഭാഗികമായി	ഭൂമി ഏറ്റെടുക്കൽ കെട്ടിടത്തെ ബാധിക്കുന്നുണ്ടെങ്കിൽ എങ്ങനെ?
വാർക്ക കെട്ടിടം	വാർക്ക കെട്ടിടം	വാർക്ക കെട്ടിടം	ഏറ്റെടുക്കുന്ന ഭൂമിയിലുള്ള കെട്ടിടത്തിന്റെ ഘടന
അനുകൂലം	അനുകൂലം	അനുകൂലം	നിർദ്ദിഷ്ട പദ്ധതിയെ നിങ്ങൾ അനുകൂലിക്കുന്നുണ്ടോ?
തയ്യാറാണ്	തയ്യാറാണ്	തയ്യാറാണ്	പദ്ധതിക്കുവേണ്ടി ഭൂമി/വസ്തു വിട്ടുനൽകാൻ നിങ്ങൾ തയ്യാറാണോ?

CHT-657	CHT-656	CHT-655	ക്രമ നമ്പർ
എൽ.എ.ഹർഷീം	ഷെറിൻ നിസാം	ജോഷിന	ഭൂവുടമയുടെ പേര്
ലൂക്ക്മാൻ ബിൽഡിംഗ്, തെരുവുമുക്ക്, ഇടവ 695311	അന്റീല്യ ഇടവ പി.ഒ, വർക്കല, തിരുവനന്തപുരം	ഇശൽ, ഇടവ പി.ഒ, വർക്കല, തിരുവനന്തപുരം	വസ്തുവിന്റെ വിലാസം
ഭാഗികമായി ബാധിക്കും.	വരുമാനത്തെ ബാധിക്കില്ല	വരുമാനത്തെ ബാധിക്കില്ല	ഭൂമി/വസ്തു ഏറ്റെടുക്കൽ കൂടുംബ വരുമാനത്തെ ഏതെങ്കിലും തരത്തിൽ ബാധിക്കുമോ?
അതെ	ബാധകമല്ല	ബാധകമല്ല	ഭൂമി ഏറ്റെടുക്കൽ കൂടുംബത്തിന്റെ പ്രാഥമിക വരുമാന മാർഗ്ഗത്തെയാണോ ബാധിക്കുന്നത്
113/23	546/2		സർവ്വേ നമ്പർ
13849	26246		തണ്ടപ്പേര് നമ്പർ
1	1	1	ബ്ലോക്ക് നമ്പർ
ഇടവ	ഇടവ	ഇടവ	വില്ലേജ്
ഇടവ	ഇടവ	ഇടവ	ഗ്രാമ പഞ്ചായത്ത്/മുനിസിപ്പാലിറ്റി
വർക്കല	വർക്കല	വർക്കല	താലൂക്ക്
പുരയിടം	പുരയിടം	പുരയിടം	വസ്തുവിന്റെ തരം
വ്യവസായം	പാർപ്പിടം	പാർപ്പിടം	വസ്തുവിന്റെ ഉപയോഗം
ഏക ഉടമസ്ഥത	ഏക ഉടമസ്ഥത	ഏക ഉടമസ്ഥത	ഏറ്റെടുക്കുന്ന ഭൂമിയുടെ ഉടമസ്ഥതരം
ഭാഗികമായി	ഭാഗികമായി	ഭാഗികമായി	ഏറ്റെടുക്കുന്ന ഭൂമി/വസ്തുവിന്റെ നഷ്ടം
ബാധിക്കും	ബാധകമല്ല	ബാധകമല്ല	ഭൂമി ഏറ്റെടുക്കൽ കെട്ടിടത്തെ ബാധിക്കുന്നുണ്ടോ?
ഭാഗികമായി	ബാധകമല്ല	ബാധകമല്ല	ഭൂമി ഏറ്റെടുക്കൽ കെട്ടിടത്തെ ബാധിക്കുന്നുണ്ടെങ്കിൽ എങ്ങനെ?
വാർക്ക കെട്ടിടം	ബാധകമല്ല	ബാധകമല്ല	ഏറ്റെടുക്കുന്ന ഭൂമിയിലുള്ള കെട്ടിടത്തിന്റെ ഘടന
അനുകൂലം	അനുകൂലം	അനുകൂലം	നിർദ്ദിഷ്ട പദ്ധതിയെ നിങ്ങൾ അനുകൂലിക്കുന്നുണ്ടോ?
തയ്യാറാണ്	തയ്യാറാണ്	തയ്യാറാണ്	പദ്ധതിക്കുവേണ്ടി ഭൂമി/വസ്തു വിട്ടുനൽകാൻ നിങ്ങൾ തയ്യാറാണോ?

CHT-660	CHT-659	CHT-658	ക്രമ നമ്പർ
റീല അൽത്താഫ്	ഹാരിദ്, ഫൗസിയ	സജനാസ്	ഭൂവുടമയുടെ പേര്
റീഷസ്, വെറ്റക്കട, ഇടവ, വർക്കല, തിരുവനന്തപുരം	പുവാൽ തൊടി, കാപ്പിൽ, ഇടവ 695311	തെരുവുമുക്ക്, ഡോർ & ഫ്രെയിം, ഇടവ 695311	വസ്തുവിന്റെ വിലാസം
വരുമാനത്തെ ബാധിക്കില്ല	വരുമാനത്തെ ബാധിക്കില്ല	പൂർണ്ണമായും ബാധിക്കും	ഭൂമി/വസ്തു ഏറ്റെടുക്കൽ കൂടുംബ വരുമാനത്തെ ഏതെങ്കിലും തരത്തിൽ ബാധിക്കുമോ?
ബാധകമല്ല	ബാധകമല്ല	അതെ	ഭൂമി ഏറ്റെടുക്കൽ കൂടുംബത്തിന്റെ പ്രാഥമിക വരുമാന മാർഗ്ഗത്തെയാണോ ബാധിക്കുന്നത്
546/3	68/5	113/13	സർവ്വേ നമ്പർ
28818	9312	26904	തണ്ടപ്പേര് നമ്പർ
1	1	1	ബ്ലോക്ക് നമ്പർ
ഇടവ	ഇടവ	ഇടവ	വില്ലേജ്
ഇടവ	ഇടവ	ഇടവ	ഗ്രാമ പഞ്ചായത്ത്/മുനിസിപ്പാലിറ്റി
വർക്കല	വർക്കല	വർക്കല	താലൂക്ക്
പുരയിടം	പുരയിടം	പുരയിടം	വസ്തുവിന്റെ തരം
പാർപ്പിടം	വ്യവസായം	വ്യവസായം	വസ്തുവിന്റെ ഉപയോഗം
ഏക ഉടമസ്ഥത	സംയുക്ത ഉടമസ്ഥത	ഏക ഉടമസ്ഥത	ഏറ്റെടുക്കുന്ന ഭൂമിയുടെ ഉടമസ്ഥതരം
ഭാഗികമായി	ഭാഗികമായി	ഭാഗികമായി	ഏറ്റെടുക്കുന്ന ഭൂമി/വസ്തുവിന്റെ നഷ്ടം
ബാധകമല്ല	ബാധകമല്ല	ബാധിക്കും	ഭൂമി ഏറ്റെടുക്കൽ കെട്ടിടത്തെ ബാധിക്കുന്നുണ്ടോ?
ബാധകമല്ല	ബാധകമല്ല	ഭാഗികമായി	ഭൂമി ഏറ്റെടുക്കൽ കെട്ടിടത്തെ ബാധിക്കുന്നുണ്ടെങ്കിൽ എങ്ങനെ?
ബാധകമല്ല	ബാധകമല്ല	ഷീറ്റ് കെട്ടിടം	ഏറ്റെടുക്കുന്ന ഭൂമിയിലുള്ള കെട്ടിടത്തിന്റെ ഘടന
അനുകൂലം	അനുകൂലം	അനുകൂലം	നിർദ്ദിഷ്ട പദ്ധതിയെ നിങ്ങൾ അനുകൂലിക്കുന്നുണ്ടോ?
തയ്യാറാണ്	തയ്യാറാണ്	തയ്യാറാണ്	പദ്ധതിക്കുവേണ്ടി ഭൂമി/വസ്തു വിട്ടുനൽകാൻ നിങ്ങൾ തയ്യാറാണോ?

CHT-662	CHT-661	ക്രമ നമ്പർ
ശശികുമാർ	സീന	ഭൂവുടമയുടെ പേര്
റേഷൻ കട, പ്രസ്തുക്ക്, ഇടവ, വർക്കല, തിരുവനന്തപുരം	സീന കോട്ടേജ്, തെരുവുമുക്ക്, ഇടവ, വർക്കല, തിരുവനന്തപുരം	വസ്തുവിന്റെ വിലാസം
ഭാഗികമായി ബാധിക്കും.	വരുമാനത്തെ ബാധിക്കില്ല	ഭൂമി/വസ്തു ഏറ്റെടുക്കൽ കൂടുംബ വരുമാനത്തെ ഏതെങ്കിലും തരത്തിൽ ബാധിക്കുമോ?
അതെ	ബാധകമല്ല	ഭൂമി ഏറ്റെടുക്കൽ കൂടുംബത്തിന്റെ പ്രാഥമിക വരുമാന മാർഗ്ഗത്തെയാണോ ബാധിക്കുന്നത്
541/1	534/1	സർവ്വേ നമ്പർ
28788	19839	തണ്ടപ്പേര് നമ്പർ
1	1	ബ്ലോക്ക് നമ്പർ
ഇടവ	ഇടവ	വില്ലേജ്
ഇടവ	ഇടവ	ഗ്രാമ പഞ്ചായത്ത്/മുനിസിപ്പാലിറ്റി
വർക്കല	വർക്കല	താലൂക്ക്
പുരയിടം	പുരയിടം	വസ്തുവിന്റെ തരം
വ്യവസായം	പാർപ്പിടം	വസ്തുവിന്റെ ഉപയോഗം
ഏക ഉടമസ്ഥത	ഏക ഉടമസ്ഥത	ഏറ്റെടുക്കുന്ന ഭൂമിയുടെ ഉടമസ്ഥതരം
ഭാഗികമായി	ഭാഗികമായി	ഏറ്റെടുക്കുന്ന ഭൂമി/വസ്തുവിന്റെ നഷ്ടം
ബാധിക്കും	ബാധകമല്ല	ഭൂമി ഏറ്റെടുക്കൽ കെട്ടിടത്തെ ബാധിക്കുന്നുണ്ടോ?
ഭാഗികമായി	ബാധകമല്ല	ഭൂമി ഏറ്റെടുക്കൽ കെട്ടിടത്തെ ബാധിക്കുന്നുണ്ടെങ്കിൽ എങ്ങനെ?
വാർക്ക കെട്ടിടം	ബാധകമല്ല	ഏറ്റെടുക്കുന്ന ഭൂമിയിലുള്ള കെട്ടിടത്തിന്റെ ഘടന
പ്രതികൂലം	അനുകൂലം	നിർദ്ദിഷ്ട പദ്ധതിയെ നിങ്ങൾ അനുകൂലിക്കുന്നുണ്ടോ?
തയ്യാറല്ല.	തയ്യാറാണ്	പദ്ധതിക്കുവേണ്ടി ഭൂമി/വസ്തു വിട്ടുനൽകാൻ നിങ്ങൾ തയ്യാറാണോ?

CHT-665	CHT-664	CHT-663	ക്രമ നമ്പർ
ഷജി എം.	അഷീത	ആയിഷ ഉമ്മാൾ, മറിയത്ത് ഉമ്മാൾ (മരണപ്പെട്ടു)	ഭൂവുടമയുടെ പേര്
ഷജി, വെറുക്കട, ഇടവ 695311	കാലോൾ ലാന്റിൽ, ഇടവ 695311	പടിഴാറ്റേൽ ചെക്കാലയിൽ വീട്, തെരുവുമുക്ക്, ഇടവ, വർക്കല, തിരുവനന്തപുരം	വസ്തുവിന്റെ വിലാസം
വരുമാനത്തെ ബാധിക്കില്ല	വരുമാനത്തെ ബാധിക്കില്ല	വരുമാനത്തെ ബാധിക്കില്ല	ഭൂമി/വസ്തു ഏറ്റെടുക്കൽ കൂടുംബ വരുമാനത്തെ ഏതെങ്കിലും തരത്തിൽ ബാധിക്കുമോ?
ബാധകമല്ല	ബാധകമല്ല	ബാധകമല്ല	ഭൂമി ഏറ്റെടുക്കൽ കൂടുംബത്തിന്റെ പ്രാഥമിക വരുമാന മാർഗ്ഗത്തെയാണോ ബാധിക്കുന്നത്
548/1-5	117/19-A	118/3	സർവ്വേ നമ്പർ
13126	21852	1055	തണ്ടപ്പേര് നമ്പർ
1	1	1	ബ്ലോക്ക് നമ്പർ
ഇടവ	ഇടവ	ഇടവ	വില്ലേജ്
ഇടവ	ഇടവ	ഇടവ	ഗ്രാമ പഞ്ചായത്ത്/മുനിസിപ്പാലിറ്റി
വർക്കല	വർക്കല	വർക്കല	താലൂക്ക്
പുരയിടം	പുരയിടം	പുരയിടം	വസ്തുവിന്റെ തരം
പാർപ്പിടം	തരിശുഭൂമി	പാർപ്പിടം	വസ്തുവിന്റെ ഉപയോഗം
ഏക ഉടമസ്ഥത	ഏക ഉടമസ്ഥത	ഏക ഉടമസ്ഥത	ഏറ്റെടുക്കുന്ന ഭൂമിയുടെ ഉടമസ്ഥതരം
ഭാഗികമായി	ഭാഗികമായി	ഭാഗികമായി	ഏറ്റെടുക്കുന്ന ഭൂമി/വസ്തുവിന്റെ നഷ്ടം
ബാധിക്കും	ബാധകമല്ല	ബാധിക്കും	ഭൂമി ഏറ്റെടുക്കൽ കെട്ടിടത്തെ ബാധിക്കുന്നുണ്ടോ?
ഭാഗികമായി	ബാധകമല്ല	ഭാഗികമായി	ഭൂമി ഏറ്റെടുക്കൽ കെട്ടിടത്തെ ബാധിക്കുന്നുണ്ടെങ്കിൽ എങ്ങനെ?
വാർക്ക കെട്ടിടം	ബാധകമല്ല	വാർക്ക കെട്ടിടം	ഏറ്റെടുക്കുന്ന ഭൂമിയിലുള്ള കെട്ടിടത്തിന്റെ ഘടന
അനുകൂലം	അനുകൂലം	അനുകൂലം	നിർദ്ദിഷ്ട പദ്ധതിയെ നിങ്ങൾ അനുകൂലിക്കുന്നുണ്ടോ?
തയ്യാറാണ്	തയ്യാറാണ്	തയ്യാറാണ്	പദ്ധതിക്കുവേണ്ടി ഭൂമി/വസ്തു വിട്ടുനൽകാൻ നിങ്ങൾ തയ്യാറാണോ?

CHT-667	CHT-666	ക്രമ നമ്പർ
സാക്കിയ	സോമരാജൻ ആർ.	ഭൂവുടമയുടെ പേര്
അൽസലാഹ്, ഇടവ പി.ഒ.	സരോവരം, കാപ്പിൽ പി.ഒ, ഇടവ 695311	വസ്തുവിന്റെ വിലാസം
ഭാഗികമായി ബാധിക്കും.	വരുമാനത്തെ ബാധിക്കില്ല	ഭൂമി/വസ്തു ഏറ്റെടുക്കൽ കൂടുംബ വരുമാനത്തെ ഏതെങ്കിലും തരത്തിൽ ബാധിക്കുമോ?
അല്ല	ബാധകമല്ല	ഭൂമി ഏറ്റെടുക്കൽ കൂടുംബത്തിന്റെ പ്രാഥമിക വരുമാന മാർഗ്ഗത്തെയാണോ ബാധിക്കുന്നത്
84/3-2	56/1-1, 56/2-1	സർവ്വേ നമ്പർ
11233	4769/A	തണ്ടപ്പേര് നമ്പർ
1	1	ബ്ലോക്ക് നമ്പർ
ഇടവ	ഇടവ	വില്ലേജ്
ഇടവ	ഇടവ	ഗ്രാമ പഞ്ചായത്ത്/മുനിസിപ്പാലിറ്റി
വർക്കല	വർക്കല	താലൂക്ക്
പുരയിടം	പുരയിടം	വസ്തുവിന്റെ തരം
കൃഷി	പാർപ്പിടം	വസ്തുവിന്റെ ഉപയോഗം
ഏക ഉടമസ്ഥത	ഏക ഉടമസ്ഥത	ഏറ്റെടുക്കുന്ന ഭൂമിയുടെ ഉടമസ്ഥതരം
ഭാഗികമായി	ഭാഗികമായി	ഏറ്റെടുക്കുന്ന ഭൂമി/വസ്തുവിന്റെ നഷ്ടം
ബാധിക്കില്ല	ബാധകമല്ല	ഭൂമി ഏറ്റെടുക്കൽ കെട്ടിടത്തെ ബാധിക്കുന്നുണ്ടോ?
ബാധകമല്ല	ബാധകമല്ല	ഭൂമി ഏറ്റെടുക്കൽ കെട്ടിടത്തെ ബാധിക്കുന്നുണ്ടെങ്കിൽ എങ്ങനെ?
ബാധകമല്ല	ബാധകമല്ല	ഏറ്റെടുക്കുന്ന ഭൂമിയിലുള്ള കെട്ടിടത്തിന്റെ ഘടന
അനുകൂലം	അനുകൂലം	നിർദ്ദിഷ്ട പദ്ധതിയെ നിങ്ങൾ അനുകൂലിക്കുന്നുണ്ടോ?
തയ്യാറാണ്	തയ്യാറാണ്	പദ്ധതിക്കുവേണ്ടി ഭൂമി/വസ്തു വിട്ടുനൽകാൻ നിങ്ങൾ തയ്യാറാണോ?

CHT-669	CHT-668	ക്രമ നമ്പർ
സെബീത ബീവി	റഫീക്കാ ബീവി (മരണപ്പെട്ടു)	ഭൂവുടമയുടെ പേര്
ആലുമ്മൂട് പള്ളിക്ക് എതിർവശം, ഇടവ പി.ഒ.	തെക്കേവിളാകം, കാപ്പിൽ, ഇടവ പി.ഒ.	വസ്തുവിന്റെ വിലാസം
വരുമാനത്തെ ബാധിക്കില്ല	വരുമാനത്തെ ബാധിക്കില്ല	ഭൂമി/വസ്തു ഏറ്റെടുക്കൽ കൂടുംബ വരുമാനത്തെ ഏതെങ്കിലും തരത്തിൽ ബാധിക്കുമോ?
ബാധകമല്ല	ബാധകമല്ല	ഭൂമി ഏറ്റെടുക്കൽ കൂടുംബത്തിന്റെ പ്രാഥമിക വരുമാന മാർഗ്ഗത്തെയാണോ ബാധിക്കുന്നത്
100/8	84/3	സർവ്വേ നമ്പർ
10318	11232	തണ്ടപ്പേര് നമ്പർ
1	1	ബ്ലോക്ക് നമ്പർ
ഇടവ	ഇടവ	വില്ലേജ്
ഇടവ	ഇടവ	ഗ്രാമ പഞ്ചായത്ത്/മുനിസിപ്പാലിറ്റി
വർക്കല	വർക്കല	താലൂക്ക്
പുരയിടം	പുരയിടം	വസ്തുവിന്റെ തരം
തരിശുഭൂമി	കൃഷി	വസ്തുവിന്റെ ഉപയോഗം
ഏക ഉടമസ്ഥത	ഏക ഉടമസ്ഥത	ഏറ്റെടുക്കുന്ന ഭൂമിയുടെ ഉടമസ്ഥതരം
ഭാഗികമായി	ഭാഗികമായി	ഏറ്റെടുക്കുന്ന ഭൂമി/വസ്തുവിന്റെ നഷ്ടം
ബാധിക്കില്ല	ബാധിക്കില്ല	ഭൂമി ഏറ്റെടുക്കൽ കെട്ടിടത്തെ ബാധിക്കുന്നുണ്ടോ?
ബാധകമല്ല	ബാധകമല്ല	ഭൂമി ഏറ്റെടുക്കൽ കെട്ടിടത്തെ ബാധിക്കുന്നുണ്ടെങ്കിൽ എങ്ങനെ?
ബാധകമല്ല	ബാധകമല്ല	ഏറ്റെടുക്കുന്ന ഭൂമിയിലുള്ള കെട്ടിടത്തിന്റെ ഘടന
അനുകൂലം	അനുകൂലം	നിർദ്ദിഷ്ട പദ്ധതിയെ നിങ്ങൾ അനുകൂലിക്കുന്നുണ്ടോ?
തയ്യാറാണ്	തയ്യാറാണ്	പദ്ധതിക്കുവേണ്ടി ഭൂമി/വസ്തു വിട്ടുനൽകാൻ നിങ്ങൾ തയ്യാറാണോ?

CHT-671	CHT-670	ക്രമ നമ്പർ
അബ്ദുൾ സമദ് സാബു	ഹമീദ്	ഭൂവുടമയുടെ പേര്
റഷീദ ഗാർഡൻ, ബോർണിയ മുക്ക്, കുരയ്ക്കണ്ണി, വർക്കല 695141	സുനിൽ കോട്ടേജ്, ഇടവ, വർക്കല തിരുവനന്തപുരം	വസ്തുവിന്റെ വിലാസം
വരുമാനത്തെ ബാധിക്കില്ല	വരുമാനത്തെ ബാധിക്കില്ല	ഭൂമി/വസ്തു ഏറ്റെടുക്കൽ കൂടുംബ വരുമാനത്തെ ഏതെങ്കിലും തരത്തിൽ ബാധിക്കുമോ?
ബാധകമല്ല	ബാധകമല്ല	ഭൂമി ഏറ്റെടുക്കൽ കൂടുംബത്തിന്റെ പ്രാഥമിക വരുമാന മാർഗ്ഗത്തെയാണോ ബാധിക്കുന്നത്
306/8-1-1	109/9	സർവ്വേ നമ്പർ
17312	20537	തണ്ടപ്പേര് നമ്പർ
	1	ബ്ലോക്ക് നമ്പർ
വർക്കല	ഇടവ	വില്ലേജ്
വർക്കല	ഇടവ	ഗ്രാമ പഞ്ചായത്ത്/മുനിസിപ്പാലിറ്റി
വർക്കല	വർക്കല	താലൂക്ക്
പുരയിടം	പുരയിടം	വസ്തുവിന്റെ തരം
പാർപ്പിടം	തരിശുഭൂമി	വസ്തുവിന്റെ ഉപയോഗം
ഏക ഉടമസ്ഥത	ഏക ഉടമസ്ഥത	ഏറ്റെടുക്കുന്ന ഭൂമിയുടെ ഉടമസ്ഥതരം
ഭാഗികമായി	ഭാഗികമായി	ഏറ്റെടുക്കുന്ന ഭൂമി/വസ്തുവിന്റെ നഷ്ടം
ബാധിക്കില്ല	ബാധകമല്ല	ഭൂമി ഏറ്റെടുക്കൽ കെട്ടിടത്തെ ബാധിക്കുന്നുണ്ടോ?
ബാധകമല്ല	ബാധകമല്ല	ഭൂമി ഏറ്റെടുക്കൽ കെട്ടിടത്തെ ബാധിക്കുന്നുണ്ടെങ്കിൽ എങ്ങനെ?
ബാധകമല്ല	ബാധകമല്ല	ഏറ്റെടുക്കുന്ന ഭൂമിയിലുള്ള കെട്ടിടത്തിന്റെ ഘടന
അനുകൂലം	അനുകൂലം	നിർദ്ദിഷ്ട പദ്ധതിയെ നിങ്ങൾ അനുകൂലിക്കുന്നുണ്ടോ?
തയ്യാറാണ്	തയ്യാറാണ്	പദ്ധതിക്കുവേണ്ടി ഭൂമി/വസ്തു വിട്ടുനൽകാൻ നിങ്ങൾ തയ്യാറാണോ?

CHT-674	CHT-673	CHT-672	ക്രമ നമ്പർ
ഫൈസി	സുൽഫിയ	ഹമീദ്	ഭൂവുടമയുടെ പേര്
ഫാജിദാ മൻസിൽ, ഇടവ 695311	ചുവിലാകം, ഇടവ, വർക്കല, തിരുവനന്ത പുരം	സെറിൻ ലേക്ക് റിസോർട്ട്, കാപ്പിൽ, ഇടവ, വർക്കല	വസ്തുവിന്റെ വിലാസം
വരുമാനത്തെ ബാധി ക്കില്ല	വരുമാനത്തെ ബാധി ക്കില്ല	ഭാഗികമായി ബാധി ക്കും.	ഭൂമി/വസ്തു ഏറ്റെടുക്കൽ കുടുംബ വരുമാനത്തെ ഏതെ ങ്കിലും തരത്തിൽ ബാധിക്കുമോ?
ബാധകമല്ല	ബാധകമല്ല	അതെ	ഭൂമി ഏറ്റെടുക്കൽ കുടുംബ ത്തിന്റെ പ്രാഥമിക വരുമാന മാർഗ്ഗ ത്തെയാണോ ബാധിക്കുന്നത്
109/1-1	113/4	67/9	സർവ്വേ നമ്പർ
22314	21801	15985	തണ്ടപ്പേര് നമ്പർ
1	1	1	ബ്ലോക്ക് നമ്പർ
ഇടവ	ഇടവ	ഇടവ	വില്ലേജ്
ഇടവ	ഇടവ	ഇടവ	ഗ്രാമ പഞ്ചായത്ത്/മുനിസിപ്പാലിറ്റി
വർക്കല	വർക്കല	വർക്കല	താലൂക്ക്
പുരയിടം	പുരയിടം	പുരയിടം	വസ്തുവിന്റെ തരം
കൃഷി	പാർപ്പിടം	വ്യവസായം	വസ്തുവിന്റെ ഉപയോഗം
ഏക ഉടമസ്ഥത	ഏക ഉടമസ്ഥത	ഏക ഉടമസ്ഥത	ഏറ്റെടുക്കുന്ന ഭൂമിയുടെ ഉടമസ്ഥ തരം
ഭാഗികമായി	ഭാഗികമായി	ഭാഗികമായി	ഏറ്റെടുക്കുന്ന ഭൂമി/വസ്തുവിന്റെ നഷ്ടം
ബാധകമല്ല	ബാധകമല്ല	ബാധിക്കും	ഭൂമി ഏറ്റെടുക്കൽ കെട്ടിടത്തെ ബാധിക്കുന്നുണ്ടോ?
ബാധകമല്ല	ബാധകമല്ല	ഭാഗികമായി	ഭൂമി ഏറ്റെടുക്കൽ കെട്ടിടത്തെ ബാധിക്കുന്നുണ്ടെങ്കിൽ എങ്ങനെ?
ബാധകമല്ല	ബാധകമല്ല	വാർക്ക കെട്ടിടം	ഏറ്റെടുക്കുന്ന ഭൂമിയിലുള്ള കെട്ടി ടത്തിന്റെ ഘടന
അനുകൂലം	അനുകൂലം	അനുകൂലം	നിർദ്ദിഷ്ട പദ്ധതിയെ നിങ്ങൾ അനുകൂലിക്കുന്നുണ്ടോ?
തയ്യാറാണ്	തയ്യാറാണ്	തയ്യാറാണ്	പദ്ധതിക്കുവേണ്ടി ഭൂമി/വസ്തു വിട്ടുനൽകാൻ നിങ്ങൾ തയ്യാറാണോ?

CHT-676	CHT-675	ക്രമ നമ്പർ
സാജിത, ജീബ, നീന	റുബീന ബീവി	ഭൂവുടമയുടെ പേര്
നീന മൻസിൽ, ഇടവ 695311	അൽഫിയാ, ഇടവ 695311	വസ്തുവിന്റെ വിലാസം
വരുമാനത്തെ ബാധിക്കില്ല	ഭാഗികമായി ബാധിക്കും.	ഭൂമി/വസ്തു ഏറ്റെടുക്കൽ കൂടുംബ വരുമാനത്തെ ഏതെങ്കിലും തരത്തിൽ ബാധിക്കുമോ?
ബാധകമല്ല	അതെ	ഭൂമി ഏറ്റെടുക്കൽ കൂടുംബത്തിന്റെ പ്രാഥമിക വരുമാന മാർഗ്ഗത്തെയാണോ ബാധിക്കുന്നത്
106/8, 10	229/3-2	സർവ്വേ നമ്പർ
10334	10631	തണ്ടപ്പേര് നമ്പർ
1	1	ബ്ലോക്ക് നമ്പർ
ഇടവ	ഇടവ	വില്ലേജ്
ഇടവ	ഇടവ	ഗ്രാമ പഞ്ചായത്ത്/മുനിസിപ്പാലിറ്റി
വർക്കല	വർക്കല	താലൂക്ക്
പുരയിടം	പുരയിടം	വസ്തുവിന്റെ തരം
പാർപ്പിടം	പാർപ്പിടം	വസ്തുവിന്റെ ഉപയോഗം
സംയുക്ത ഉടമസ്ഥത	ഏക ഉടമസ്ഥത	ഏറ്റെടുക്കുന്ന ഭൂമിയുടെ ഉടമസ്ഥതരം
ഭാഗികമായി	ഭാഗികമായി	ഏറ്റെടുക്കുന്ന ഭൂമി/വസ്തുവിന്റെ നഷ്ടം
ബാധകമല്ല	ബാധിക്കും	ഭൂമി ഏറ്റെടുക്കൽ കെട്ടിടത്തെ ബാധിക്കുന്നുണ്ടോ?
ബാധകമല്ല	ഭാഗികമായി	ഭൂമി ഏറ്റെടുക്കൽ കെട്ടിടത്തെ ബാധിക്കുന്നുണ്ടെങ്കിൽ എങ്ങനെ?
ബാധകമല്ല	ഷീറ്റ് കെട്ടിടം	ഏറ്റെടുക്കുന്ന ഭൂമിയിലുള്ള കെട്ടിടത്തിന്റെ ഘടന
അനുകൂലം	അനുകൂലം	നിർദ്ദിഷ്ട പദ്ധതിയെ നിങ്ങൾ അനുകൂലിക്കുന്നുണ്ടോ?
തയ്യാറാണ്	തയ്യാറാണ്	പദ്ധതിക്കുവേണ്ടി ഭൂമി/വസ്തു വിട്ടുനൽകാൻ നിങ്ങൾ തയ്യാറാണോ?

CHT-678	CHT-677	ക്രമ നമ്പർ
ഇക്ബാൽ (മരണപ്പെട്ടു)	സഫിയ ബീവി	ഭൂവുടമയുടെ പേര്
പണിപ്പുര ഹൗസ്, ഇടവ പി.ഒ	തിൽ വീട്, ഇടവ പി.ഒ., വർക്കല, തിരുവനന്തപുരം	വസ്തുവിന്റെ വിലാസം
വരുമാനത്തെ ബാധിക്കില്ല	വരുമാനത്തെ ബാധിക്കില്ല	ഭൂമി/വസ്തു ഏറ്റെടുക്കൽ കൂടുംബ വരുമാനത്തെ ഏതെങ്കിലും തരത്തിൽ ബാധിക്കുമോ?
ബാധകമല്ല	ബാധകമല്ല	ഭൂമി ഏറ്റെടുക്കൽ കൂടുംബത്തിന്റെ പ്രാഥമിക വരുമാന മാർഗ്ഗത്തെയാണോ ബാധിക്കുന്നത്
97/4-3	107/1	സർവ്വേ നമ്പർ
21484	952	തണ്ടപ്പേര് നമ്പർ
1	1	ബ്ലോക്ക് നമ്പർ
ഇടവ	ഇടവ	വില്ലേജ്
ഇടവ	ഇടവ	ഗ്രാമ പഞ്ചായത്ത്/മുനിസിപ്പാലിറ്റി
വർക്കല	വർക്കല	താലൂക്ക്
പുരയിടം	പുരയിടം	വസ്തുവിന്റെ തരം
പാർപ്പിടം	പാർപ്പിടം	വസ്തുവിന്റെ ഉപയോഗം
ഏക ഉടമസ്ഥത	ഏക ഉടമസ്ഥത	ഏറ്റെടുക്കുന്ന ഭൂമിയുടെ ഉടമസ്ഥതരം
ഭാഗികമായി	ഭാഗികമായി	ഏറ്റെടുക്കുന്ന ഭൂമി/വസ്തുവിന്റെ നഷ്ടം
ബാധകമല്ല	ബാധകമല്ല	ഭൂമി ഏറ്റെടുക്കൽ കെട്ടിടത്തെ ബാധിക്കുന്നുണ്ടോ?
ബാധകമല്ല	ബാധകമല്ല	ഭൂമി ഏറ്റെടുക്കൽ കെട്ടിടത്തെ ബാധിക്കുന്നുണ്ടെങ്കിൽ എങ്ങനെ?
ബാധകമല്ല	ബാധകമല്ല	ഏറ്റെടുക്കുന്ന ഭൂമിയിലുള്ള കെട്ടിടത്തിന്റെ ഘടന
അനുകൂലം	അനുകൂലം	നിർദ്ദിഷ്ട പദ്ധതിയെ നിങ്ങൾ അനുകൂലിക്കുന്നുണ്ടോ?
തയ്യാറാണ്	തയ്യാറാണ്	പദ്ധതിക്കുവേണ്ടി ഭൂമി/വസ്തു വിട്ടുനൽകാൻ നിങ്ങൾ തയ്യാറാണോ?

CHT-681	CHT-680	CHT-679	ക്രമ നമ്പർ
അസ്മാ ബീവി (മരണപ്പെട്ടു), ഷമീമ	നൗഷാദ്	നസ്ലീൽ	ഭൂവുടമയുടെ പേര്
മാങ്കുട്ടം തൊടി, ഇടവ, വർക്കല, തിരുവനന്തപുരം	ഷിമാനോ, ഇടവ പി.ഒ., വർക്കല, തിരുവനന്തപുരം	തോട്ടം, ഇടവ പി.ഒ	വസ്തുവിന്റെ വിലാസം
വരുമാനത്തെ ബാധിക്കില്ല	വരുമാനത്തെ ബാധിക്കില്ല	വരുമാനത്തെ ബാധിക്കില്ല	ഭൂമി/വസ്തു ഏറ്റെടുക്കൽ കൂടുംബ വരുമാനത്തെ ഏതെങ്കിലും തരത്തിൽ ബാധിക്കുമോ?
ബാധകമല്ല	ബാധകമല്ല	ബാധകമല്ല	ഭൂമി ഏറ്റെടുക്കൽ കൂടുംബത്തിന്റെ പ്രാഥമിക വരുമാന മാർഗ്ഗത്തെയാണോ ബാധിക്കുന്നത്
	106/2, 106/16		സർവ്വേ നമ്പർ
	934, 23492/A		തണ്ടപ്പേര് നമ്പർ
	1	1	ബ്ലോക്ക് നമ്പർ
ഇടവ	ഇടവ	ഇടവ	വില്ലേജ്
ഇടവ	ഇടവ	ഇടവ	ഗ്രാമ പഞ്ചായത്ത്/മുനിസിപ്പാലിറ്റി
വർക്കല	വർക്കല	വർക്കല	താലൂക്ക്
പുരയിടം	പുരയിടം	പുരയിടം	വസ്തുവിന്റെ തരം
പാർപ്പിടം	പാർപ്പിടം	പാർപ്പിടം	വസ്തുവിന്റെ ഉപയോഗം
സംയുക്ത ഉടമസ്ഥത	ഏക ഉടമസ്ഥത	ഏക ഉടമസ്ഥത	ഏറ്റെടുക്കുന്ന ഭൂമിയുടെ ഉടമസ്ഥതരം
ഭാഗികമായി	ഭാഗികമായി	ഭാഗികമായി	ഏറ്റെടുക്കുന്ന ഭൂമി/വസ്തുവിന്റെ നഷ്ടം
ബാധകമല്ല	ബാധിക്കും	ബാധകമല്ല	ഭൂമി ഏറ്റെടുക്കൽ കെട്ടിടത്തെ ബാധിക്കുന്നുണ്ടോ?
ബാധകമല്ല	പൂർണ്ണമായി	ബാധകമല്ല	ഭൂമി ഏറ്റെടുക്കൽ കെട്ടിടത്തെ ബാധിക്കുന്നുണ്ടെങ്കിൽ എങ്ങനെ?
ബാധകമല്ല	വാർക്ക കെട്ടിടം	ബാധകമല്ല	ഏറ്റെടുക്കുന്ന ഭൂമിയിലുള്ള കെട്ടിടത്തിന്റെ ഘടന
അനുകൂലം	അനുകൂലം	അനുകൂലം	നിർദ്ദിഷ്ട പദ്ധതിയെ നിങ്ങൾ അനുകൂലിക്കുന്നുണ്ടോ?
തയ്യാറാണ്	തയ്യാറാണ്	തയ്യാറാണ്	പദ്ധതിക്കുവേണ്ടി ഭൂമി/വസ്തു വിട്ടുനൽകാൻ നിങ്ങൾ തയ്യാറാണോ?

CHT-683	CHT-682	ക്രമ നമ്പർ
എ.എച്ച്. നിസാമുദ്ദീൻ	എ.എച്ച്. നിസാമുദ്ദീൻ	ഭൂവുടമയുടെ പേര്
നടയിൽ തക്കൽ	നെൽപ്പുര, വെറുക്കട	വസ്തുവിന്റെ വിലാസം
വരുമാനത്തെ ബാധിക്കില്ല	വരുമാനത്തെ ബാധിക്കില്ല	ഭൂമി/വസ്തു ഏറ്റെടുക്കൽ കൂടുംബ വരുമാനത്തെ ഏതെങ്കിലും തരത്തിൽ ബാധിക്കുമോ?
ബാധകമല്ല	ബാധകമല്ല	ഭൂമി ഏറ്റെടുക്കൽ കൂടുംബത്തിന്റെ പ്രാഥമിക വരുമാന മാർഗ്ഗത്തെയാണോ ബാധിക്കുന്നത്
543/27, 543/28	548/1-6	സർവ്വേ നമ്പർ
5622/A	15795	തണ്ടപ്പേര് നമ്പർ
1	1	ബ്ലോക്ക് നമ്പർ
ഇടവ	ഇടവ	വില്ലേജ്
ഇടവ	ഇടവ	ഗ്രാമ പഞ്ചായത്ത്/മുനിസിപ്പാലിറ്റി
വർക്കല	വർക്കല	താലൂക്ക്
പുരയിടം	പുരയിടം	വസ്തുവിന്റെ തരം
തരിശുഭൂമി	തരിശുഭൂമി	വസ്തുവിന്റെ ഉപയോഗം
ഏക ഉടമസ്ഥത	ഏക ഉടമസ്ഥത	ഏറ്റെടുക്കുന്ന ഭൂമിയുടെ ഉടമസ്ഥതരം
ഭാഗികമായി	ഭാഗികമായി	ഏറ്റെടുക്കുന്ന ഭൂമി/വസ്തുവിന്റെ നഷ്ടം
ബാധകമല്ല	ബാധകമല്ല	ഭൂമി ഏറ്റെടുക്കൽ കെട്ടിടത്തെ ബാധിക്കുന്നുണ്ടോ?
ബാധകമല്ല	ബാധകമല്ല	ഭൂമി ഏറ്റെടുക്കൽ കെട്ടിടത്തെ ബാധിക്കുന്നുണ്ടെങ്കിൽ എങ്ങനെ?
ബാധകമല്ല	ബാധകമല്ല	ഏറ്റെടുക്കുന്ന ഭൂമിയിലുള്ള കെട്ടിടത്തിന്റെ ഘടന
അനുകൂലം	അനുകൂലം	നിർദ്ദിഷ്ട പദ്ധതിയെ നിങ്ങൾ അനുകൂലിക്കുന്നുണ്ടോ?
തയ്യാറാണ്	തയ്യാറാണ്	പദ്ധതിക്കുവേണ്ടി ഭൂമി/വസ്തു വിട്ടുനൽകാൻ നിങ്ങൾ തയ്യാറാണോ?

CHT-685	CHT-684	ക്രമ നമ്പർ
അർഷാദ്	എ.എച്ച്. നിസാമുദ്ദീൻ	ഭൂവുടമയുടെ പേര്
ആഷാ ഭവൻ, ഇടവ പി.ഒ.	പുത്തൂരം, ഇടവ പി.ഒ.	വസ്തുവിന്റെ വിലാസം
വരുമാനത്തെ ബാധിക്കില്ല	വരുമാനത്തെ ബാധിക്കില്ല	ഭൂമി/വസ്തു ഏറ്റെടുക്കൽ കൂടുംബ വരുമാനത്തെ ഏതെങ്കിലും തരത്തിൽ ബാധിക്കുമോ?
ബാധകമല്ല	ബാധകമല്ല	ഭൂമി ഏറ്റെടുക്കൽ കൂടുംബത്തിന്റെ പ്രാഥമിക വരുമാന മാർഗ്ഗത്തെയാണോ ബാധിക്കുന്നത്
524/3	543/12-1	സർവ്വേ നമ്പർ
22471	12035	തണ്ടപ്പേര് നമ്പർ
1	1	ബ്ലോക്ക് നമ്പർ
ഇടവ	ഇടവ	വില്ലേജ്
ഇടവ	ഇടവ	ഗ്രാമ പഞ്ചായത്ത്/മുനിസിപ്പാലിറ്റി
വർക്കല	വർക്കല	താലൂക്ക്
പുരയിടം	പുരയിടം	വസ്തുവിന്റെ തരം
പാർപ്പിടം	പാർപ്പിടം	വസ്തുവിന്റെ ഉപയോഗം
ഏക ഉടമസ്ഥത	ഏക ഉടമസ്ഥത	ഏറ്റെടുക്കുന്ന ഭൂമിയുടെ ഉടമസ്ഥതരം
ഭാഗികമായി	ഭാഗികമായി	ഏറ്റെടുക്കുന്ന ഭൂമി/വസ്തുവിന്റെ നഷ്ടം
ബാധകമല്ല	ബാധകമല്ല	ഭൂമി ഏറ്റെടുക്കൽ കെട്ടിടത്തെ ബാധിക്കുന്നുണ്ടോ?
ബാധകമല്ല	ബാധകമല്ല	ഭൂമി ഏറ്റെടുക്കൽ കെട്ടിടത്തെ ബാധിക്കുന്നുണ്ടെങ്കിൽ എങ്ങനെ?
ബാധകമല്ല	ബാധകമല്ല	ഏറ്റെടുക്കുന്ന ഭൂമിയിലുള്ള കെട്ടിടത്തിന്റെ ഘടന
അനുകൂലം	അനുകൂലം	നിർദ്ദിഷ്ട പദ്ധതിയെ നിങ്ങൾ അനുകൂലിക്കുന്നുണ്ടോ?
തയ്യാറാണ്	തയ്യാറാണ്	പദ്ധതിക്കുവേണ്ടി ഭൂമി/വസ്തു വിട്ടുനൽകാൻ നിങ്ങൾ തയ്യാറാണോ?

CHT-687	CHT-686	ക്രമ നമ്പർ
എ.കെ.ജബ്ബാർ	എ.കെ.ജലീൽ, എ.കെ. ജബ്ബാർ	ഭൂവുടമയുടെ പേര്
നിയർ പുത്തൂരം ടെക്സ്റ്റയിൽസ്	നിയർ പുത്തൂരം ടെക്സ്റ്റയിൽസ്	വസ്തുവിന്റെ വിലാസം
വരുമാനത്തെ ബാധിക്കില്ല	വരുമാനത്തെ ബാധിക്കില്ല	ഭൂമി/വസ്തു ഏറ്റെടുക്കൽ കൂടാതെ വരുമാനത്തെ ഏതെങ്കിലും തരത്തിൽ ബാധിക്കുമോ?
ബാധകമല്ല	ബാധകമല്ല	ഭൂമി ഏറ്റെടുക്കൽ കൂടാതെ അതിന്റെ പ്രാഥമിക വരുമാന മാർഗ്ഗത്തെയാണോ ബാധിക്കുന്നത്
524/14	524/13	സർവ്വേ നമ്പർ
14225	9133	തണ്ടപ്പേര് നമ്പർ
1	1	ബ്ലോക്ക് നമ്പർ
ഇടവ	ഇടവ	വില്ലേജ്
ഇടവ	ഇടവ	ഗ്രാമ പഞ്ചായത്ത്/മുനിസിപ്പാലിറ്റി
വർക്കല	വർക്കല	താലൂക്ക്
പുരയിടം	പുരയിടം	വസ്തുവിന്റെ തരം
തരിശുഭൂമി	തരിശുഭൂമി	വസ്തുവിന്റെ ഉപയോഗം
ഏക ഉടമസ്ഥത	സംയുക്ത ഉടമസ്ഥത	ഏറ്റെടുക്കുന്ന ഭൂമിയുടെ ഉടമസ്ഥതരം
ഭാഗികമായി	ഭാഗികമായി	ഏറ്റെടുക്കുന്ന ഭൂമി/വസ്തുവിന്റെ നഷ്ടം
ബാധകമല്ല	ബാധകമല്ല	ഭൂമി ഏറ്റെടുക്കൽ കെട്ടിടത്തെ ബാധിക്കുന്നുണ്ടോ?
ബാധകമല്ല	ബാധകമല്ല	ഭൂമി ഏറ്റെടുക്കൽ കെട്ടിടത്തെ ബാധിക്കുന്നുണ്ടെങ്കിൽ എങ്ങനെ?
ബാധകമല്ല	ബാധകമല്ല	ഏറ്റെടുക്കുന്ന ഭൂമിയിലുള്ള കെട്ടിടത്തിന്റെ ഘടന
അനുകൂലം	അനുകൂലം	നിർദ്ദിഷ്ട പദ്ധതിയെ നിങ്ങൾ അനുകൂലിക്കുന്നുണ്ടോ?
തയ്യാറാണ്	തയ്യാറാണ്	പദ്ധതിക്കുവേണ്ടി ഭൂമി/വസ്തു വിട്ടുനൽകാൻ നിങ്ങൾ തയ്യാറാണോ?

CHT-689	CHT-688	ക്രമ നമ്പർ
ഹാറുൺ, ബീന	സീനത്ത് ബാബു	ഭൂവുടമയുടെ പേര്
ഐറിഷ് ടവർ, ഇടവ പി.ഒ, വർക്കല, തിരുവനന്തപുരം	ചുവിളാകം, ഇടവ പി.ഒ.	വസ്തുവിന്റെ വിലാസം
വരുമാനത്തെ ബാധിക്കില്ല	വരുമാനത്തെ ബാധിക്കില്ല	ഭൂമി/വസ്തു ഏറ്റെടുക്കൽ കൂടുംബ വരുമാനത്തെ ഏതെങ്കിലും തരത്തിൽ ബാധിക്കുമോ?
ബാധകമല്ല	ബാധകമല്ല	ഭൂമി ഏറ്റെടുക്കൽ കൂടുംബത്തിന്റെ പ്രാഥമിക വരുമാന മാർഗ്ഗത്തെയാണോ ബാധിക്കുന്നത്
	113/15	സർവ്വേ നമ്പർ
	10359	തണ്ടപ്പേര് നമ്പർ
1	1	ബ്ലോക്ക് നമ്പർ
ഇടവ	ഇടവ	വില്ലേജ്
ഇടവ	ഇടവ	ഗ്രാമ പഞ്ചായത്ത്/മുനിസിപ്പാലിറ്റി
വർക്കല	വർക്കല	താലൂക്ക്
പുരയിടം	പുരയിടം	വസ്തുവിന്റെ തരം
വാണിജ്യം	പാർപ്പിടം	വസ്തുവിന്റെ ഉപയോഗം
സംയുക്ത ഉടമസ്ഥത	ഏക ഉടമസ്ഥത	ഏറ്റെടുക്കുന്ന ഭൂമിയുടെ ഉടമസ്ഥതരം
ഭാഗികമായി	ഭാഗികമായി	ഏറ്റെടുക്കുന്ന ഭൂമി/വസ്തുവിന്റെ നഷ്ടം
ബാധകമല്ല	ബാധകമല്ല	ഭൂമി ഏറ്റെടുക്കൽ കെട്ടിടത്തെ ബാധിക്കുന്നുണ്ടോ?
ബാധകമല്ല	ബാധകമല്ല	ഭൂമി ഏറ്റെടുക്കൽ കെട്ടിടത്തെ ബാധിക്കുന്നുണ്ടെങ്കിൽ എങ്ങനെ?
ബാധകമല്ല	ബാധകമല്ല	ഏറ്റെടുക്കുന്ന ഭൂമിയിലുള്ള കെട്ടിടത്തിന്റെ ഘടന
അനുകൂലം	അനുകൂലം	നിർദ്ദിഷ്ട പദ്ധതിയെ നിങ്ങൾ അനുകൂലിക്കുന്നുണ്ടോ?
തയ്യാറാണ്	തയ്യാറാണ്	പദ്ധതിക്കുവേണ്ടി ഭൂമി/വസ്തു വിട്ടുനൽകാൻ നിങ്ങൾ തയ്യാറാണോ?

CHT-691	CHT-690	ക്രമ നമ്പർ
സുരേന്ദ്രൻ (മരണപ്പെട്ടു)	നെജിബുദ്ദീൻ, ജൂലി നെജുബുദ്ദീൻ	ഭൂവുടമയുടെ പേര്
ചെല്ലം, (നിയർ ഐ.ഒ. ബി.) ഇടവ പി.ഒ, വർക്കല, തിരുവനന്തപുരം	ബിസ്മി, ഇടവ (ഐ.ഒ. ബി. ഓപ്പോസിറ്റ്), വർക്കല, തിരുവനന്തപുരം (മാർജിൻഫ്രീ സുപ്പർ മാർക്കറ്റ്)	വസ്തുവിന്റെ വിലാസം
വരുമാനത്തെ ബാധിക്കില്ല	ഭാഗികമായി ബാധിക്കും.	ഭൂമി/വസ്തു ഏറ്റെടുക്കൽ കൂടാതെ വരുമാനത്തെ ഏതെങ്കിലും തരത്തിൽ ബാധിക്കുമോ?
ബാധകമല്ല	അതെ	ഭൂമി ഏറ്റെടുക്കൽ കൂടാതെ അതിന്റെ പ്രാഥമിക വരുമാന മാർഗ്ഗത്തെയാണോ ബാധിക്കുന്നത്
524/4	524/2	സർവ്വേ നമ്പർ
16258	17252	തണ്ടപ്പേര് നമ്പർ
1	1	ബ്ലോക്ക് നമ്പർ
ഇടവ	ഇടവ	വില്ലേജ്
ഇടവ	ഇടവ	ഗ്രാമ പഞ്ചായത്ത്/മുനിസിപ്പാലിറ്റി
വർക്കല	വർക്കല	താലൂക്ക്
പുരയിടം	പുരയിടം	വസ്തുവിന്റെ തരം
പാർപ്പിടം	വാണിജ്യം	വസ്തുവിന്റെ ഉപയോഗം
ഏക ഉടമസ്ഥത	സംയുക്ത ഉടമസ്ഥത	ഏറ്റെടുക്കുന്ന ഭൂമിയുടെ ഉടമസ്ഥതരം
ഭാഗികമായി	ഭാഗികമായി	ഏറ്റെടുക്കുന്ന ഭൂമി/വസ്തുവിന്റെ നഷ്ടം
ബാധിക്കും	ബാധിക്കും	ഭൂമി ഏറ്റെടുക്കൽ കെട്ടിടത്തെ ബാധിക്കുന്നുണ്ടോ?
ഭാഗികമായി	ഭാഗികമായി	ഭൂമി ഏറ്റെടുക്കൽ കെട്ടിടത്തെ ബാധിക്കുന്നുണ്ടെങ്കിൽ എങ്ങനെ?
വാർക്ക കെട്ടിടം	വാർക്ക കെട്ടിടം	ഏറ്റെടുക്കുന്ന ഭൂമിയിലുള്ള കെട്ടിടത്തിന്റെ ഘടന
അനുകൂലം	അനുകൂലം	നിർദ്ദിഷ്ട പദ്ധതിയെ നിങ്ങൾ അനുകൂലിക്കുന്നുണ്ടോ?
തയ്യാറാണ്	തയ്യാറാണ്	പദ്ധതിക്കുവേണ്ടി ഭൂമി/വസ്തു വിട്ടുനൽകാൻ നിങ്ങൾ തയ്യാറാണോ?

CHT-693	CHT-692	ക്രമ നമ്പർ
ഷൊനാസ്	ഷഹനാസ്, ഹാറുൺ	ഭൂവുടമയുടെ പേര്
ദിൽഷാദ്, വെറ്റക്കട, ഇടവ, വർക്കല, തിരുവനന്തപുരം	ബ്ലൂ ബെൽസ്, വെറ്റക്കട, ഇടവ, വർക്കല, തിരുവനന്തപുരം	വസ്തുവിന്റെ വിലാസം
വരുമാനത്തെ ബാധിക്കില്ല	വരുമാനത്തെ ബാധിക്കില്ല	ഭൂമി/വസ്തു ഏറ്റെടുക്കൽ കൂടാതെ വരുമാനത്തെ ഏതെങ്കിലും തരത്തിൽ ബാധിക്കുമോ?
ബാധകമല്ല	ബാധകമല്ല	ഭൂമി ഏറ്റെടുക്കൽ കൂടാതെ അതിന്റെ പ്രാഥമിക വരുമാന മാർഗ്ഗത്തെയാണോ ബാധിക്കുന്നത്
112/17	112/8	സർവ്വേ നമ്പർ
26573	668/A	തണ്ടപ്പേര് നമ്പർ
1	1	ബ്ലോക്ക് നമ്പർ
ഇടവ	ഇടവ	വില്ലേജ്
ഇടവ	ഇടവ	ഗ്രാമ പഞ്ചായത്ത്/മുനിസിപ്പാലിറ്റി
വർക്കല	വർക്കല	താലൂക്ക്
പുരയിടം	പുരയിടം	വസ്തുവിന്റെ തരം
പാർപ്പിടം	പാർപ്പിടം	വസ്തുവിന്റെ ഉപയോഗം
ഏക ഉടമസ്ഥത	സംയുക്ത ഉടമസ്ഥത	ഏറ്റെടുക്കുന്ന ഭൂമിയുടെ ഉടമസ്ഥതരം
ഭാഗികമായി	ഭാഗികമായി	ഏറ്റെടുക്കുന്ന ഭൂമി/വസ്തുവിന്റെ നഷ്ടം
ബാധകമല്ല	ബാധകമല്ല	ഭൂമി ഏറ്റെടുക്കൽ കെട്ടിടത്തെ ബാധിക്കുന്നുണ്ടോ?
ബാധകമല്ല	ബാധകമല്ല	ഭൂമി ഏറ്റെടുക്കൽ കെട്ടിടത്തെ ബാധിക്കുന്നുണ്ടെങ്കിൽ എങ്ങനെ?
ബാധകമല്ല	ബാധകമല്ല	ഏറ്റെടുക്കുന്ന ഭൂമിയിലുള്ള കെട്ടിടത്തിന്റെ ഘടന
അനുകൂലം	അനുകൂലം	നിർദ്ദിഷ്ട പദ്ധതിയെ നിങ്ങൾ അനുകൂലിക്കുന്നുണ്ടോ?
തയ്യാറാണ്	തയ്യാറാണ്	പദ്ധതിക്കുവേണ്ടി ഭൂമി/വസ്തു വിട്ടുനൽകാൻ നിങ്ങൾ തയ്യാറാണോ?

CHT-695	CHT-694	ക്രമ നമ്പർ
അയിഷ്യ നിസാം	ഷാജു	ഭൂവുടമയുടെ പേര്
നിയർ മോസ്ക്, പട്ടം പ്ലാവ്, ഇടവ, വർക്കല, തിരുവനന്തപുരം	തൊടിയീൽ സ്റ്റോർ, നിയർ ഇടവ ഗവ. യു. പി. സ്കൂൾ, വെറുക്കട	വസ്തുവിന്റെ വിലാസം
പൂർണ്ണമായും ബാധിക്കും	വരുമാനത്തെ ബാധിക്കില്ല	ഭൂമി/വസ്തു ഏറ്റെടുക്കൽ കൂടുംബ വരുമാനത്തെ ഏതെങ്കിലും തരത്തിൽ ബാധിക്കുമോ?
അതെ	ബാധകമല്ല	ഭൂമി ഏറ്റെടുക്കൽ കൂടുംബത്തിന്റെ പ്രാഥമിക വരുമാന മാർഗ്ഗത്തെയാണോ ബാധിക്കുന്നത്
109/7	112/21	സർവ്വേ നമ്പർ
19701	22380	തണ്ടപ്പേര് നമ്പർ
1	1	ബ്ലോക്ക് നമ്പർ
ഇടവ	ഇടവ	വില്ലേജ്
ഇടവ	ഇടവ	ഗ്രാമ പഞ്ചായത്ത്/മുനിസിപ്പാലിറ്റി
വർക്കല	വർക്കല	താലൂക്ക്
പുരയിടം	പുരയിടം	വസ്തുവിന്റെ തരം
വാണിജ്യം	വാണിജ്യം	വസ്തുവിന്റെ ഉപയോഗം
ഏക ഉടമസ്ഥത	ഏക ഉടമസ്ഥത	ഏറ്റെടുക്കുന്ന ഭൂമിയുടെ ഉടമസ്ഥതരം
പൂർണ്ണമായി	ഭാഗികമായി	ഏറ്റെടുക്കുന്ന ഭൂമി/വസ്തുവിന്റെ നഷ്ടം
ബാധിക്കും	ബാധിക്കും	ഭൂമി ഏറ്റെടുക്കൽ കെട്ടിടത്തെ ബാധിക്കുന്നുണ്ടോ?
പൂർണ്ണമായി	ഭാഗികമായി	ഭൂമി ഏറ്റെടുക്കൽ കെട്ടിടത്തെ ബാധിക്കുന്നുണ്ടെങ്കിൽ എങ്ങനെ?
വാർഷിക കെട്ടിടം	വാർഷിക കെട്ടിടം	ഏറ്റെടുക്കുന്ന ഭൂമിയിലുള്ള കെട്ടിടത്തിന്റെ ഘടന
അനുകൂലം	അനുകൂലം	നിർദ്ദിഷ്ട പദ്ധതിയെ നിങ്ങൾ അനുകൂലിക്കുന്നുണ്ടോ?
തയ്യാറാണ്	തയ്യാറാണ്	പദ്ധതിക്കുവേണ്ടി ഭൂമി/വസ്തു വിട്ടുനൽകാൻ നിങ്ങൾ തയ്യാറാണോ?

CHT-698	CHT-697	CHT-696	ക്രമ നമ്പർ
നെജിബുദ്ദീൻ	റസീന ബീവി	സാഹിറ	ഭൂവുടമയുടെ പേര്
2th കെയർ, ഓപ്പോ സിറ്റ് ഐ.ഒ.ബി. ഇടവ, വർക്കല, തിരുവനന്തപുരം	റസീന മൻസിൽ, മദ്രസമുക്ക്, ഇടവ, വർക്കല, തിരുവനന്തപുരം	ഹബസ ഭവൻ, പ്രസ്മുക്ക്, ഇടവ, വർക്കല, തിരുവനന്തപുരം	വസ്തുവിന്റെ വിലാസം
ഭാഗികമായി ബാധിക്കും.	വരുമാനത്തെ ബാധിക്കില്ല	വരുമാനത്തെ ബാധിക്കില്ല	ഭൂമി/വസ്തു ഏറ്റെടുക്കൽ കൂടുംബ വരുമാനത്തെ ഏതെങ്കിലും തരത്തിൽ ബാധിക്കുമോ?
അതെ	ബാധകമല്ല	ബാധകമല്ല	ഭൂമി ഏറ്റെടുക്കൽ കൂടുംബത്തിന്റെ പ്രാഥമിക വരുമാന മാർഗ്ഗത്തെയാണോ ബാധിക്കുന്നത്
524/1	525/1	525/14	സർവ്വേ നമ്പർ
13045	11977	29360	തണ്ടപ്പേര് നമ്പർ
1	1	1	ബ്ലോക്ക് നമ്പർ
ഇടവ	ഇടവ	ഇടവ	വില്ലേജ്
ഇടവ	ഇടവ	ഇടവ	ഗ്രാമ പഞ്ചായത്ത്/മുനിസിപ്പാലിറ്റി
വർക്കല	വർക്കല	വർക്കല	താലൂക്ക്
പുരയിടം	പുരയിടം	പുരയിടം	വസ്തുവിന്റെ തരം
വാണിജ്യം	പാർപ്പിടം	പാർപ്പിടം	വസ്തുവിന്റെ ഉപയോഗം
ഏക ഉടമസ്ഥത	ഏക ഉടമസ്ഥത	ഏക ഉടമസ്ഥത	ഏറ്റെടുക്കുന്ന ഭൂമിയുടെ ഉടമസ്ഥതരം
ഭാഗികമായി	ഭാഗികമായി	ഭാഗികമായി	ഏറ്റെടുക്കുന്ന ഭൂമി/വസ്തുവിന്റെ നഷ്ടം
ബാധിക്കും	ബാധകമല്ല	ബാധകമല്ല	ഭൂമി ഏറ്റെടുക്കൽ കെട്ടിടത്തെ ബാധിക്കുന്നുണ്ടോ?
ഭാഗികമായി	ബാധകമല്ല	ബാധകമല്ല	ഭൂമി ഏറ്റെടുക്കൽ കെട്ടിടത്തെ ബാധിക്കുന്നുണ്ടെങ്കിൽ എങ്ങനെ?
വാർക്ക കെട്ടിടം	ബാധകമല്ല	ബാധകമല്ല	ഏറ്റെടുക്കുന്ന ഭൂമിയിലുള്ള കെട്ടിടത്തിന്റെ ഘടന
അനുകൂലം	അനുകൂലം	അനുകൂലം	നിർദ്ദിഷ്ട പദ്ധതിയെ നിങ്ങൾ അനുകൂലിക്കുന്നുണ്ടോ?
തയ്യാറാണ്	തയ്യാറാണ്	തയ്യാറാണ്	പദ്ധതിക്കുവേണ്ടി ഭൂമി/വസ്തു വിട്ടുനൽകാൻ നിങ്ങൾ തയ്യാറാണോ?

CHT-700	CHT-699	ക്രമ നമ്പർ
ഹാരിദ്, റോസിദ, ജെലീന, ഫിറോസ്, സജിത, ഷാറൂഖ്	സുശീല സൈനുദ്ദീൻ, ജൻസിന	ഭൂവുടമയുടെ പേര്
റോസിത മൻസിൽ, ഇടവ പി.ഒ	ഫർസാനാസ്, വെറുക്ക S, ഇടവ 695311	വസ്തുവിന്റെ വിലാസം
വരുമാനത്തെ ബാധി ക്കില്ല	വരുമാനത്തെ ബാധി ക്കില്ല	ഭൂമി/വസ്തു ഏറ്റെടുക്കൽ കുടുംബ വരുമാനത്തെ ഏതെ ങ്കിലും തരത്തിൽ ബാധിക്കുമോ?
ബാധകമല്ല	ബാധകമല്ല	ഭൂമി ഏറ്റെടുക്കൽ കുടുംബ ത്തിന്റെ പ്രാഥമിക വരുമാന മാർഗ്ഗ ത്തെയാണോ ബാധിക്കുന്നത്
544/6	109/3	സർവ്വേ നമ്പർ
7737	977	തണ്ടപ്പേര് നമ്പർ
1	1	ബ്ലോക്ക് നമ്പർ
ഇടവ	ഇടവ	വില്ലേജ്
ഇടവ	ഇടവ	ഗ്രാമ പഞ്ചായത്ത്/മുനിസിപ്പാലിറ്റി
വർക്കല	വർക്കല	താലൂക്ക്
പുരയിടം	പുരയിടം	വസ്തുവിന്റെ തരം
പാർപ്പിടം	പാർപ്പിടം	വസ്തുവിന്റെ ഉപയോഗം
സംയുക്ത ഉടമസ്ഥത	സംയുക്ത ഉടമസ്ഥത	ഏറ്റെടുക്കുന്ന ഭൂമിയുടെ ഉടമസ്ഥ തരം
ഭാഗികമായി	ഭാഗികമായി	ഏറ്റെടുക്കുന്ന ഭൂമി/വസ്തുവിന്റെ നഷ്ടം
ബാധിക്കും	ബാധകമല്ല	ഭൂമി ഏറ്റെടുക്കൽ കെട്ടിടത്തെ ബാധിക്കുന്നുണ്ടോ?
ഭാഗികമായി	ബാധകമല്ല	ഭൂമി ഏറ്റെടുക്കൽ കെട്ടിടത്തെ ബാധിക്കുന്നുണ്ടെങ്കിൽ എങ്ങനെ?
വാർക്ക കെട്ടിടം	ബാധകമല്ല	ഏറ്റെടുക്കുന്ന ഭൂമിയിലുള്ള കെട്ടി ടത്തിന്റെ ഘടന
അനുകൂലം	അനുകൂലം	നിർദ്ദിഷ്ട പദ്ധതിയെ നിങ്ങൾ അനുകൂലിക്കുന്നുണ്ടോ?
തയ്യാറാണ്	തയ്യാറാണ്	പദ്ധതിക്കുവേണ്ടി ഭൂമി/വസ്തു വിട്ടുനൽകാൻ നിങ്ങൾ തയ്യാറാണോ?

CHT-702	CHT-701	ക്രമ നമ്പർ
ദേവസ്വംബോർഡ്	സെക്രട്ടറി ഇൻ വിൻസിബിൾ സ്പോർട്സ് ക്ലബ്ബ്	ഭൂവുടമയുടെ പേര്
കാപ്പിൽ ഭഗവതി ടെമ്പിൾ, കാപ്പിൽ	ഇൻ വിൻസിബിൾ സ്പോർട്സ് ക്ലബ്ബ്, വെറ്റക്കട, ഇടവ 695311	വസ്തുവിന്റെ വിലാസം
വരുമാനത്തെ ബാധിക്കില്ല	വരുമാനത്തെ ബാധിക്കില്ല	ഭൂമി/വസ്തു ഏറ്റെടുക്കൽ കൂടാതെ വരുമാനത്തെ ഏതെങ്കിലും തരത്തിൽ ബാധിക്കുമോ?
ബാധകമല്ല	ബാധകമല്ല	ഭൂമി ഏറ്റെടുക്കൽ കൂടാതെ അതിന്റെ പ്രാഥമിക വരുമാന മാർഗ്ഗത്തെയാണോ ബാധിക്കുന്നത്
	554/2	സർവ്വേ നമ്പർ
	27092	തണ്ടപ്പേര് നമ്പർ
	1	ബ്ലോക്ക് നമ്പർ
ഇടവ	ഇടവ	വില്ലേജ്
ഇടവ	ഇടവ	ഗ്രാമ പഞ്ചായത്ത്/മുനിസിപ്പാലിറ്റി
വർക്കല	വർക്കല	താലൂക്ക്
പുരയിടം	പുരയിടം	വസ്തുവിന്റെ തരം
മതപരം	പൊതു ആവശ്യം	വസ്തുവിന്റെ ഉപയോഗം
ഏക ഉടമസ്ഥത	സംയുക്ത ഉടമസ്ഥത	ഏറ്റെടുക്കുന്ന ഭൂമിയുടെ ഉടമസ്ഥതരം
ഭാഗികമായി	ഭാഗികമായി	ഏറ്റെടുക്കുന്ന ഭൂമി/വസ്തുവിന്റെ നഷ്ടം
ബാധിക്കില്ല	ബാധകമല്ല	ഭൂമി ഏറ്റെടുക്കൽ കെട്ടിടത്തെ ബാധിക്കുന്നുണ്ടോ?
ബാധകമല്ല	ബാധകമല്ല	ഭൂമി ഏറ്റെടുക്കൽ കെട്ടിടത്തെ ബാധിക്കുന്നുണ്ടെങ്കിൽ എങ്ങനെ?
ബാധകമല്ല	ബാധകമല്ല	ഏറ്റെടുക്കുന്ന ഭൂമിയിലുള്ള കെട്ടിടത്തിന്റെ ഘടന
അഭിപ്രായമില്ല	അനുകൂലം	നിർദ്ദിഷ്ട പദ്ധതിയെ നിങ്ങൾ അനുകൂലിക്കുന്നുണ്ടോ?
അഭിപ്രായമില്ല	തയ്യാറാണ്	പദ്ധതിക്കുവേണ്ടി ഭൂമി/വസ്തു വിട്ടുനൽകാൻ നിങ്ങൾ തയ്യാറാണോ?

CHT-704	CHT-703	ക്രമ നമ്പർ
റോഷ്നി	ഇ.എം. ഷിഹാബുദ്ദീൻ	ഭൂവുടമയുടെ പേര്
ജനത്ത്, വെറുക്കട, ഇടവ 695311	ജനത്ത്, വെറുക്കട, ഇടവ 695311	വസ്തുവിന്റെ വിലാസം
വരുമാനത്തെ ബാധിക്കില്ല	വരുമാനത്തെ ബാധിക്കില്ല	ഭൂമി/വസ്തു ഏറ്റെടുക്കൽ കൂടുംബ വരുമാനത്തെ ഏതെങ്കിലും തരത്തിൽ ബാധിക്കുമോ?
ബാധകമല്ല	ബാധകമല്ല	ഭൂമി ഏറ്റെടുക്കൽ കൂടുംബത്തിന്റെ പ്രാഥമിക വരുമാന മാർഗ്ഗത്തെയാണോ ബാധിക്കുന്നത്
546/2-1-1	546/2-1	സർവ്വേ നമ്പർ
21325	24739	തണ്ടപ്പേര് നമ്പർ
1	1	ബ്ലോക്ക് നമ്പർ
ഇടവ	ഇടവ	വില്ലേജ്
ഇടവ	ഇടവ	ഗ്രാമ പഞ്ചായത്ത്/മുനിസിപ്പാലിറ്റി
വർക്കല	വർക്കല	താലൂക്ക്
പുരയിടം	പുരയിടം	വസ്തുവിന്റെ തരം
പാർപ്പിടവും വാണിജ്യവും	പാർപ്പിടവും വാണിജ്യവും	വസ്തുവിന്റെ ഉപയോഗം
ഏക ഉടമസ്ഥത	ഏക ഉടമസ്ഥത	ഏറ്റെടുക്കുന്ന ഭൂമിയുടെ ഉടമസ്ഥതരം
ഭാഗികമായി	ഭാഗികമായി	ഏറ്റെടുക്കുന്ന ഭൂമി/വസ്തുവിന്റെ നഷ്ടം
ബാധിക്കും	ബാധിക്കും	ഭൂമി ഏറ്റെടുക്കൽ കെട്ടിടത്തെ ബാധിക്കുന്നുണ്ടോ?
ഭാഗികമായി	ഭാഗികമായി	ഭൂമി ഏറ്റെടുക്കൽ കെട്ടിടത്തെ ബാധിക്കുന്നുണ്ടെങ്കിൽ എങ്ങനെ?
വാർക്ക കെട്ടിടം	വാർക്ക കെട്ടിടം	ഏറ്റെടുക്കുന്ന ഭൂമിയിലുള്ള കെട്ടിടത്തിന്റെ ഘടന
അനുകൂലം	അനുകൂലം	നിർദ്ദിഷ്ട പദ്ധതിയെ നിങ്ങൾ അനുകൂലിക്കുന്നുണ്ടോ?
തയ്യാറാണ്	തയ്യാറാണ്	പദ്ധതിക്കുവേണ്ടി ഭൂമി/വസ്തു വിട്ടുനൽകാൻ നിങ്ങൾ തയ്യാറാണോ?

CHT-707	CHT-706	CHT-705	ക്രമ നമ്പർ
മുരളീധരൻ നായർ	ചെങ്കിഷ് വാൻ & സരിൻ	ഹിദായത്ത്	ഭൂവുടമയുടെ പേര്
മുരളിക, ഇടവ പി.ഒ.	പൊതുവിതരണ കേന്ദ്രം, ഓടയം	സംഘമുക്ക്, (2 ഷട്ടർ + മുകളിൽ വീട്)	വസ്തുവിന്റെ വിലാസം
വരുമാനത്തെ ബാധിക്കില്ല	ഭാഗികമായി ബാധിക്കും.	വരുമാനത്തെ ബാധിക്കില്ല	ഭൂമി/വസ്തു ഏറ്റെടുക്കൽ കൂടുംബ വരുമാനത്തെ ഏതെങ്കിലും തരത്തിൽ ബാധിക്കുമോ?
ബാധകമല്ല	അല്ല	ബാധകമല്ല	ഭൂമി ഏറ്റെടുക്കൽ കൂടുംബത്തിന്റെ പ്രാഥമിക വരുമാന മാർഗ്ഗത്തെയാണോ ബാധിക്കുന്നത്
517/3-3-1	489/7-3	493/13 or 499/7-1	സർവ്വേ നമ്പർ
24316	26575	17949	തണ്ടപ്പേര് നമ്പർ
1	1	1	ബ്ലോക്ക് നമ്പർ
ഇടവ	ഇടവ	ഇടവ	വില്ലേജ്
ഇടവ	ഇടവ	ഇടവ	ഗ്രാമ പഞ്ചായത്ത്/മുനിസിപ്പാലിറ്റി
വർക്കല	വർക്കല	വർക്കല	താലൂക്ക്
പുരയിടം	പുരയിടം	പുരയിടം	വസ്തുവിന്റെ തരം
പാർപ്പിടം	വാണിജ്യം	പാർപ്പിടവും വാണിജ്യവും	വസ്തുവിന്റെ ഉപയോഗം
ഏക ഉടമസ്ഥത	സംയുക്ത ഉടമസ്ഥത	ഏക ഉടമസ്ഥത	ഏറ്റെടുക്കുന്ന ഭൂമിയുടെ ഉടമസ്ഥതരം
പൂർണ്ണമായി	ഭാഗികമായി	ഭാഗികമായി	ഏറ്റെടുക്കുന്ന ഭൂമി/വസ്തുവിന്റെ നഷ്ടം
ബാധിക്കും	ബാധിക്കും	ബാധിക്കും	ഭൂമി ഏറ്റെടുക്കൽ കെട്ടിടത്തെ ബാധിക്കുന്നുണ്ടോ?
പൂർണ്ണമായി	ഭാഗികമായി	ഭാഗികമായി	ഭൂമി ഏറ്റെടുക്കൽ കെട്ടിടത്തെ ബാധിക്കുന്നുണ്ടെങ്കിൽ എങ്ങനെ?
വാർക്ക കെട്ടിടം	വാർക്ക കെട്ടിടം	വാർക്ക കെട്ടിടം	ഏറ്റെടുക്കുന്ന ഭൂമിയിലുള്ള കെട്ടിടത്തിന്റെ ഘടന
അനുകൂലം	അനുകൂലം	അനുകൂലം	നിർദ്ദിഷ്ട പദ്ധതിയെ നിങ്ങൾ അനുകൂലിക്കുന്നുണ്ടോ?
തയ്യാറാണ്	തയ്യാറാണ്	തയ്യാറല്ല	പദ്ധതിക്കുവേണ്ടി ഭൂമി/വസ്തു വിട്ടുനൽകാൻ നിങ്ങൾ തയ്യാറാണോ?

Centre for Management Development, Thiruvananthapuram

CHT-709	CHT-708	ക്രമ നമ്പർ
അസ്ലം	മിനി	ഭൂവുടമയുടെ പേര്
ഇടവ സ്റ്റേഷൻ പുറകു വശം, കൂഴിവിള	ശോഭനം, ഇടവ പി.ഒ., വർക്കല	വസ്തുവിന്റെ വിലാസം
വരുമാനത്തെ ബാധിക്കില്ല	വരുമാനത്തെ ബാധിക്കില്ല	ഭൂമി/വസ്തു ഏറ്റെടുക്കൽ കൂടുംബ വരുമാനത്തെ ഏതെങ്കിലും തരത്തിൽ ബാധിക്കുമോ?
ബാധകമല്ല	ബാധകമല്ല	ഭൂമി ഏറ്റെടുക്കൽ കൂടുംബത്തിന്റെ പ്രാഥമിക വരുമാന മാർഗ്ഗത്തെയാണോ ബാധിക്കുന്നത്
	517/3	സർവ്വേ നമ്പർ
	24636	തണ്ടപ്പേര് നമ്പർ
	1	ബ്ലോക്ക് നമ്പർ
ഇടവ	ഇടവ	വില്ലേജ്
ഇടവ	ഇടവ	ഗ്രാമ പഞ്ചായത്ത്/മുനിസിപ്പാലിറ്റി
വർക്കല	വർക്കല	താലൂക്ക്
പുരയിടം	പുരയിടം	വസ്തുവിന്റെ തരം
കൃഷി	കൃഷി	വസ്തുവിന്റെ ഉപയോഗം
ഏക ഉടമസ്ഥത	ഏക ഉടമസ്ഥത	ഏറ്റെടുക്കുന്ന ഭൂമിയുടെ ഉടമസ്ഥതരം
ഭാഗികമായി	ഭാഗികമായി	ഏറ്റെടുക്കുന്ന ഭൂമി/വസ്തുവിന്റെ നഷ്ടം
ബാധകമല്ല	ബാധകമല്ല	ഭൂമി ഏറ്റെടുക്കൽ കെട്ടിടത്തെ ബാധിക്കുന്നുണ്ടോ?
ബാധകമല്ല	ബാധകമല്ല	ഭൂമി ഏറ്റെടുക്കൽ കെട്ടിടത്തെ ബാധിക്കുന്നുണ്ടെങ്കിൽ എങ്ങനെ?
ബാധകമല്ല	ബാധകമല്ല	ഏറ്റെടുക്കുന്ന ഭൂമിയിലുള്ള കെട്ടിടത്തിന്റെ ഘടന
അനുകൂലം	അനുകൂലം	നിർദ്ദിഷ്ട പദ്ധതിയെ നിങ്ങൾ അനുകൂലിക്കുന്നുണ്ടോ?
തയ്യാറാണ്	തയ്യാറാണ്	പദ്ധതിക്കുവേണ്ടി ഭൂമി/വസ്തു വിട്ടുനൽകാൻ നിങ്ങൾ തയ്യാറാണോ?

CHT-711	CHT-710	ക്രമ നമ്പർ
ഷിബു എസ്	ശ്യാമ	ഭൂവുടമയുടെ പേര്
ഷിഫാസ്, നിയർ ലിറ്റിൽ ഫ്ളവർ സ്കൂൾ, ഇടവ പി.ഒ.	റെയിൽവേ സ്റ്റേഷനു പുറകുവശം, കുഴിവിള	വസ്തുവിന്റെ വിലാസം
ഭാഗികമായി ബാധിക്കും.	വരുമാനത്തെ ബാധിക്കില്ല	ഭൂമി/വസ്തു ഏറ്റെടുക്കൽ കൂടാതെ വരുമാനത്തെ ഏതെങ്കിലും തരത്തിൽ ബാധിക്കുമോ?
അല്ല	ബാധകമല്ല	ഭൂമി ഏറ്റെടുക്കൽ കൂടാതെ അതിന്റെ പ്രാഥമിക വരുമാന മാർഗ്ഗത്തെയാണോ ബാധിക്കുന്നത്
		സർവ്വേ നമ്പർ
		തണ്ടപ്പേര് നമ്പർ
		ബ്ലോക്ക് നമ്പർ
ഇടവ	ഇടവ	വില്ലേജ്
ഇടവ	ഇടവ	ഗ്രാമ പഞ്ചായത്ത്/മുനിസിപ്പാലിറ്റി
വർക്കല	വർക്കല	താലൂക്ക്
പുരയിടം	പുരയിടം	വസ്തുവിന്റെ തരം
പാർപ്പിടവും വാണിജ്യവും	കൃഷി	വസ്തുവിന്റെ ഉപയോഗം
ഏക ഉടമസ്ഥത	ഏക ഉടമസ്ഥത	ഏറ്റെടുക്കുന്ന ഭൂമിയുടെ ഉടമസ്ഥതരം
ഭാഗികമായി	ഭാഗികമായി	ഏറ്റെടുക്കുന്ന ഭൂമി/വസ്തുവിന്റെ നഷ്ടം
ബാധിക്കും	ബാധകമല്ല	ഭൂമി ഏറ്റെടുക്കൽ കെട്ടിടത്തെ ബാധിക്കുന്നുണ്ടോ?
ഭാഗികമായി	ബാധകമല്ല	ഭൂമി ഏറ്റെടുക്കൽ കെട്ടിടത്തെ ബാധിക്കുന്നുണ്ടെങ്കിൽ എങ്ങനെ?
വാർക്ക കെട്ടിടം	ബാധകമല്ല	ഏറ്റെടുക്കുന്ന ഭൂമിയിലുള്ള കെട്ടിടത്തിന്റെ ഘടന
അനുകൂലം	അനുകൂലം	നിർദ്ദിഷ്ട പദ്ധതിയെ നിങ്ങൾ അനുകൂലിക്കുന്നുണ്ടോ?
തയ്യാറാണ്	തയ്യാറാണ്	പദ്ധതിക്കുവേണ്ടി ഭൂമി/വസ്തു വിട്ടുനൽകാൻ നിങ്ങൾ തയ്യാറാണോ?

CHT-714	CHT-713	CHT-712	ക്രമ നമ്പർ
പ്രസിന & ഉല്ലാസ് ഷൗക്കത്ത്	പാലക്കാവ് ഭഗവതി ക്ഷേത്രം പ്രസിഡന്റ്	സജിദ് ഷംസുദ്ദീൻ & ലില്ലിക്കുട്ടി	ഭൂവുടമയുടെ പേര്
പാർക്കിംഗ് പ്ലോട്ട് ഓഫ് ഗ്രാന്റ് റെസിഡൻസി & റിസോർട്ട്, കുരയ്ക്കണ്ണി	പാലക്കാവ് ഭഗവതി ക്ഷേത്രം, ഇടവ	മറിയംസ്, കുരയ്ക്കണ്ണി, വർക്കല	വസ്തുവിന്റെ വിലാസം
വരുമാനത്തെ ബാധിക്കില്ല	വരുമാനത്തെ ബാധിക്കില്ല	വരുമാനത്തെ ബാധിക്കില്ല	ഭൂമി/വസ്തു ഏറ്റെടുക്കൽ കൂടുംബ വരുമാനത്തെ ഏതെങ്കിലും തരത്തിൽ ബാധിക്കുമോ?
ബാധകമല്ല	ബാധകമല്ല	ബാധകമല്ല	ഭൂമി ഏറ്റെടുക്കൽ കൂടുംബത്തിന്റെ പ്രാഥമിക വരുമാന മാർഗ്ഗത്തെയാണോ ബാധിക്കുന്നത്
	543/14	13	സർവ്വേ നമ്പർ
	7724	11331	തണ്ടപ്പേര് നമ്പർ
	1	75	ബ്ലോക്ക് നമ്പർ
വർക്കല	ഇടവ	വർക്കല	വില്ലേജ്
വർക്കല	ഇടവ	വർക്കല	ഗ്രാമ പഞ്ചായത്ത്/മുനിസിപ്പാലിറ്റി
വർക്കല	വർക്കല	വർക്കല	താലൂക്ക്
പുരയിടം	പുരയിടം	പുരയിടം	വസ്തുവിന്റെ തരം
പാർക്കിംഗ് സ്പേസ്	മതപരം	പാർപ്പിടം	വസ്തുവിന്റെ ഉപയോഗം
സംയുക്ത ഉടമസ്ഥത	ഏക ഉടമസ്ഥത	സംയുക്ത ഉടമസ്ഥത	ഏറ്റെടുക്കുന്ന ഭൂമിയുടെ ഉടമസ്ഥതരം
ഭാഗികമായി	ഭാഗികമായി	ഭാഗികമായി	ഏറ്റെടുക്കുന്ന ഭൂമി/വസ്തുവിന്റെ നഷ്ടം
ബാധിക്കില്ല	ബാധിക്കും	ബാധകമല്ല	ഭൂമി ഏറ്റെടുക്കൽ കെട്ടിടത്തെ ബാധിക്കുന്നുണ്ടോ?
ബാധകമല്ല	പൂർണ്ണമായി	ബാധകമല്ല	ഭൂമി ഏറ്റെടുക്കൽ കെട്ടിടത്തെ ബാധിക്കുന്നുണ്ടെങ്കിൽ എങ്ങനെ?
ബാധകമല്ല	വാർഷിക കെട്ടിടം	ബാധകമല്ല	ഏറ്റെടുക്കുന്ന ഭൂമിയിലുള്ള കെട്ടിടത്തിന്റെ ഘടന
അനുകൂലം	അനുകൂലം	പ്രതികൂലം	നിർദ്ദിഷ്ട പദ്ധതിയെ നിങ്ങൾ അനുകൂലിക്കുന്നുണ്ടോ?
തയ്യാറാണ്	തയ്യാറല്ല.	തയ്യാറല്ല.	പദ്ധതിക്കുവേണ്ടി ഭൂമി/വസ്തു വിട്ടുനൽകാൻ നിങ്ങൾ തയ്യാറാണോ?

CHT-717	CHT-716	CHT-715	ക്രമ നമ്പർ
ഉണ്ണിക്കൃഷ്ണൻ നായർ	സ്മിത	ശ്യാം	ഭൂവുടമയുടെ പേര്
തുത്തിൽ വീട്, കുരയ്ക്കണ്ണി, വർക്കല	ശാർക്കര ക്ഷേത്രത്തിന് സമീപം	ലക്ഷ്മി ഗോവിന്ദം, നെടുങ്ങ ഒന്നാംപാലം	വസ്തുവിന്റെ വിലാസം
വരുമാനത്തെ ബാധിക്കില്ല	വരുമാനത്തെ ബാധിക്കില്ല	വരുമാനത്തെ ബാധിക്കില്ല	ഭൂമി/വസ്തു ഏറ്റെടുക്കൽ കൂടുംബ വരുമാനത്തെ ഏതെങ്കിലും തരത്തിൽ ബാധിക്കുമോ?
ബാധകമല്ല	ബാധകമല്ല	ബാധകമല്ല	ഭൂമി ഏറ്റെടുക്കൽ കൂടുംബത്തിന്റെ പ്രാഥമിക വരുമാന മാർഗ്ഗത്തെയാണോ ബാധിക്കുന്നത്
86		3083/A-4-2, 3083/A-4, 3083/A, 3083/A-1,	സർവ്വേ നമ്പർ
1731		6356	തണ്ടപ്പേര് നമ്പർ
91		1	ബ്ലോക്ക് നമ്പർ
വർക്കല	വർക്കല	അഞ്ചുതെങ്ങി	വില്ലേജ്
വർക്കല	വർക്കല	അഞ്ചുതെങ്ങി	ഗ്രാമ പഞ്ചായത്ത്/മുനിസിപ്പാലിറ്റി
വർക്കല	വർക്കല	ചിറയിൻകീഴ്	താലൂക്ക്
പുരയിടം		പുരയിടം	വസ്തുവിന്റെ തരം
പാർപ്പിടം	പാർപ്പിടം	പാർപ്പിടം	വസ്തുവിന്റെ ഉപയോഗം
ഏക ഉടമസ്ഥത	ഏക ഉടമസ്ഥത	ഏക ഉടമസ്ഥത	ഏറ്റെടുക്കുന്ന ഭൂമിയുടെ ഉടമസ്ഥതരം
ഭാഗികമായി	ഭാഗികമായി	ഭാഗികമായി	ഏറ്റെടുക്കുന്ന ഭൂമി/വസ്തുവിന്റെ നഷ്ടം
ബാധിക്കില്ല	ബാധകമല്ല	ബാധിക്കും	ഭൂമി ഏറ്റെടുക്കൽ കെട്ടിടത്തെ ബാധിക്കുന്നുണ്ടോ?
ബാധകമല്ല	ബാധകമല്ല	ഭാഗികമായി	ഭൂമി ഏറ്റെടുക്കൽ കെട്ടിടത്തെ ബാധിക്കുന്നുണ്ടെങ്കിൽ എങ്ങനെ?
ബാധകമല്ല	ബാധകമല്ല	വാർഷ കെട്ടിടം	ഏറ്റെടുക്കുന്ന ഭൂമിയിലുള്ള കെട്ടിടത്തിന്റെ ഘടന
അനുകൂലം	അനുകൂലം	അനുകൂലം	നിർദ്ദിഷ്ട പദ്ധതിയെ നിങ്ങൾ അനുകൂലിക്കുന്നുണ്ടോ?
തയ്യാറാണ്	തയ്യാറാണ്	തയ്യാറാണ്	പദ്ധതിക്കുവേണ്ടി ഭൂമി/വസ്തു വിട്ടുനൽകാൻ നിങ്ങൾ തയ്യാറാണോ?

CHT-719	CHT-718	ക്രമ നമ്പർ
രാജേന്ദ്രൻ നായർ	വി എൽ ദീപു	ഭൂവുടമയുടെ പേര്
ശ്രീപത്മം, കുരയ്ക്ക ണ്ണി, വർക്കല 695141	ദേവരാഗം, കുരയ്ക്കണ്ണി, വർക്കല 695141	വസ്തുവിന്റെ വിലാസം
വരുമാനത്തെ ബാധി ക്കില്ല	വരുമാനത്തെ ബാധി ക്കില്ല	ഭൂമി/വസ്തു ഏറ്റെടുക്കൽ കുടുംബ വരുമാനത്തെ ഏതെ ങ്കിലും തരത്തിൽ ബാധിക്കുമോ?
ബാധകമല്ല	ബാധകമല്ല	ഭൂമി ഏറ്റെടുക്കൽ കുടുംബ ത്തിന്റെ പ്രാഥമിക വരുമാന മാർഗ്ഗ ത്തെയാണോ ബാധിക്കുന്നത്
3	57	സർവ്വേ നമ്പർ
7419		തണ്ടപ്പേര് നമ്പർ
108		ബ്ലോക്ക് നമ്പർ
വർക്കല	വർക്കല	വില്ലേജ്
വർക്കല	വർക്കല	ഗ്രാമ പഞ്ചായത്ത്/മുനിസിപ്പാലിറ്റി
വർക്കല	വർക്കല	താലൂക്ക്
പുരയിടം	പുരയിടം	വസ്തുവിന്റെ തരം
പാർപ്പിടം	പാർപ്പിടം	വസ്തുവിന്റെ ഉപയോഗം
ഏക ഉടമസ്ഥത	ഏക ഉടമസ്ഥത	ഏറ്റെടുക്കുന്ന ഭൂമിയുടെ ഉടമസ്ഥ തരം
ഭാഗികമായി	ഭാഗികമായി	ഏറ്റെടുക്കുന്ന ഭൂമി/വസ്തുവിന്റെ നഷ്ടം
ബാധിക്കില്ല	ബാധിക്കില്ല	ഭൂമി ഏറ്റെടുക്കൽ കെട്ടിടത്തെ ബാധിക്കുന്നുണ്ടോ?
ബാധകമല്ല	ബാധകമല്ല	ഭൂമി ഏറ്റെടുക്കൽ കെട്ടിടത്തെ ബാധിക്കുന്നുണ്ടെങ്കിൽ എങ്ങനെ?
ബാധകമല്ല	ബാധകമല്ല	ഏറ്റെടുക്കുന്ന ഭൂമിയിലുള്ള കെട്ടി ടത്തിന്റെ ഘടന
അനുകൂലം	അനുകൂലം	നിർദ്ദിഷ്ട പദ്ധതിയെ നിങ്ങൾ അനുകൂലിക്കുന്നുണ്ടോ?
തയ്യാറാണ്	തയ്യാറാണ്	പദ്ധതിക്കുവേണ്ടി ഭൂമി/വസ്തു വിട്ടുനൽകാൻ നിങ്ങൾ തയ്യാറാണോ?

CHT-721	CHT-720	ക്രമ നമ്പർ
ശ്രീകുമാർ	അനൂപ്	ഭൂവുടമയുടെ പേര്
നിയർ വർക്കല ടെമ്പിൾ	ഉത്തുട്ടാതി, കുരയ്ക്ക ണ്ണി, വർക്കല	വസ്തുവിന്റെ വിലാസം
ഭാഗികമായി ബാധിക്കും.	ഭാഗികമായി ബാധിക്കും.	ഭൂമി/വസ്തു ഏറ്റെടുക്കൽ കുടുംബ വരുമാനത്തെ ഏതെ ങ്കിലും തരത്തിൽ ബാധിക്കുമോ?
അതെ	അതെ	ഭൂമി ഏറ്റെടുക്കൽ കുടുംബ ത്തിന്റെ പ്രാഥമിക വരുമാന മാർഗ്ഗ ത്തെയാണോ ബാധിക്കുന്നത്
45		സർവ്വേ നമ്പർ
16056		തണ്ടപ്പേര് നമ്പർ
102		ബ്ലോക്ക് നമ്പർ
വർക്കല	വർക്കല	വില്ലേജ്
വർക്കല	വർക്കല	ഗ്രാമ പഞ്ചായത്ത്/മുനിസിപ്പാലിറ്റി
വർക്കല	വർക്കല	താലൂക്ക്
പുരയിടം	പുരയിടം	വസ്തുവിന്റെ തരം
വാണിജ്യം	പാർപ്പിടം	വസ്തുവിന്റെ ഉപയോഗം
ഏക ഉടമസ്ഥത	ഏക ഉടമസ്ഥത	ഏറ്റെടുക്കുന്ന ഭൂമിയുടെ ഉടമസ്ഥ തരം
ഭാഗികമായി	പൂർണ്ണമായി	ഏറ്റെടുക്കുന്ന ഭൂമി/വസ്തുവിന്റെ നഷ്ടം
ബാധിക്കും	ബാധിക്കും	ഭൂമി ഏറ്റെടുക്കൽ കെട്ടിടത്തെ ബാധിക്കുന്നുണ്ടോ?
ഭാഗികമായി	പൂർണ്ണമായി	ഭൂമി ഏറ്റെടുക്കൽ കെട്ടിടത്തെ ബാധിക്കുന്നുണ്ടെങ്കിൽ എങ്ങനെ?
വാർക്ക കെട്ടിടം, ഷീറ്റിട്ട കെട്ടിടം	വാർക്ക കെട്ടിടം	ഏറ്റെടുക്കുന്ന ഭൂമിയിലുള്ള കെട്ടി ടത്തിന്റെ ഘടന
അനുകൂലം	അനുകൂലം	നിർദ്ദിഷ്ട പദ്ധതിയെ നിങ്ങൾ അനുകൂലിക്കുന്നുണ്ടോ?
തയ്യാറാണ്	തയ്യാറാണ്	പദ്ധതിക്കുവേണ്ടി ഭൂമി/വസ്തു വിട്ടുനൽകാൻ നിങ്ങൾ തയ്യാറാണോ?

CHT-724	CHT-723	CHT-722	ക്രമ നമ്പർ
വിനു ജെ.എം. സജി ജെ.എം.	ശിവദാസൻ നായർ	ജഹാംഗീർ	ഭൂവുടമയുടെ പേര്
കണ്ണങ്കര വലിയ വീട്ടിൽ ക്ഷേത്രം, കുരയ്ക്കണ്ണി, വർക്കല	നിയർ കുരയ്ക്കണ്ണി ജംഗ്ഷൻ	ഡ്രീംസ് ഫാൻസി, നിയർ കുരയ്ക്കണ്ണി, വർക്കല	വസ്തുവിന്റെ വിലാസം
വരുമാനത്തെ ബാധിക്കില്ല	വരുമാനത്തെ ബാധിക്കില്ല	ഭാഗികമായി ബാധിക്കും.	ഭൂമി/വസ്തു ഏറ്റെടുക്കൽ കൂടുംബ വരുമാനത്തെ ഏതെങ്കിലും തരത്തിൽ ബാധിക്കുമോ?
ബാധകമല്ല	ബാധകമല്ല	അല്ല	ഭൂമി ഏറ്റെടുക്കൽ കൂടുംബത്തിന്റെ പ്രാഥമിക വരുമാന മാർഗ്ഗത്തെയാണോ ബാധിക്കുന്നത്
	3	21	സർവ്വേ നമ്പർ
	13915	3199	തണ്ടപ്പേര് നമ്പർ
	91	87	ബ്ലോക്ക് നമ്പർ
വർക്കല	വർക്കല	വർക്കല	വില്ലേജ്
വർക്കല	വർക്കല	വർക്കല	ഗ്രാമ പഞ്ചായത്ത്/മുനിസിപ്പാലിറ്റി
വർക്കല	വർക്കല	വർക്കല	താലൂക്ക്
പുരയിടം	പുരയിടം	പുരയിടം	വസ്തുവിന്റെ തരം
പാർപ്പിടം	പാർപ്പിടം	വാണിജ്യം	വസ്തുവിന്റെ ഉപയോഗം
സംയുക്ത ഉടമസ്ഥത	ഏക ഉടമസ്ഥത	ഏക ഉടമസ്ഥത	ഏറ്റെടുക്കുന്ന ഭൂമിയുടെ ഉടമസ്ഥതരം
ഭാഗികമായി	ഭാഗികമായി	ഭാഗികമായി	ഏറ്റെടുക്കുന്ന ഭൂമി/വസ്തുവിന്റെ നഷ്ടം
ബാധകമല്ല	ബാധകമല്ല	ബാധിക്കും	ഭൂമി ഏറ്റെടുക്കൽ കെട്ടിടത്തെ ബാധിക്കുന്നുണ്ടോ?
ബാധകമല്ല	ബാധകമല്ല	ഭാഗികമായി	ഭൂമി ഏറ്റെടുക്കൽ കെട്ടിടത്തെ ബാധിക്കുന്നുണ്ടെങ്കിൽ എങ്ങനെ?
ബാധകമല്ല	ബാധകമല്ല	ഓടിട്ട കെട്ടിടം	ഏറ്റെടുക്കുന്ന ഭൂമിയിലുള്ള കെട്ടിടത്തിന്റെ ഘടന
അനുകൂലം	അനുകൂലം	അനുകൂലം	നിർദ്ദിഷ്ട പദ്ധതിയെ നിങ്ങൾ അനുകൂലിക്കുന്നുണ്ടോ?
തയ്യാറാണ്	തയ്യാറാണ്	തയ്യാറാണ്	പദ്ധതിക്കുവേണ്ടി ഭൂമി/വസ്തു വിട്ടുനൽകാൻ നിങ്ങൾ തയ്യാറാണോ?

Centre for Management Development, Thiruvananthapuram

CHT-726	CHT-725	ക്രമ നമ്പർ
ഉണ്ണിക്കൃഷ്ണൻ നായർ & സരിത ജി. നായർ	സുധാകരൻ നായർ	ഭൂവുടമയുടെ പേര്
തുത്തിൽ വീട്, കുരയ്ക്കണ്ണി, വർക്കല	സുധാകരൻ നായർ, വാറിൽ വീട്, കുരയ്ക്കണ്ണി, വർക്കല	വസ്തുവിന്റെ വിലാസം
വരുമാനത്തെ ബാധിക്കില്ല	വരുമാനത്തെ ബാധിക്കില്ല	ഭൂമി/വസ്തു ഏറ്റെടുക്കൽ കൂടുംബ വരുമാനത്തെ ഏതെങ്കിലും തരത്തിൽ ബാധിക്കുമോ?
ബാധകമല്ല	ബാധകമല്ല	ഭൂമി ഏറ്റെടുക്കൽ കൂടുംബത്തിന്റെ പ്രാഥമിക വരുമാന മാർഗ്ഗത്തെയാണോ ബാധിക്കുന്നത്
111	49	സർവ്വേ നമ്പർ
26118	20894	തണ്ടപ്പേര് നമ്പർ
91	72	ബ്ലോക്ക് നമ്പർ
വർക്കല	വർക്കല	വില്ലേജ്
വർക്കല	വർക്കല	ഗ്രാമ പഞ്ചായത്ത്/മുനിസിപ്പാലിറ്റി
വർക്കല	വർക്കല	താലൂക്ക്
പുരയിടം	പുരയിടം	വസ്തുവിന്റെ തരം
തരിശുഭൂമി	പാർപ്പിടം	വസ്തുവിന്റെ ഉപയോഗം
സംയുക്ത ഉടമസ്ഥത	ഏക ഉടമസ്ഥത	ഏറ്റെടുക്കുന്ന ഭൂമിയുടെ ഉടമസ്ഥതരം
ഭാഗികമായി	ഭാഗികമായി	ഏറ്റെടുക്കുന്ന ഭൂമി/വസ്തുവിന്റെ നഷ്ടം
ബാധകമല്ല	ബാധിക്കില്ല	ഭൂമി ഏറ്റെടുക്കൽ കെട്ടിടത്തെ ബാധിക്കുന്നുണ്ടോ?
ബാധകമല്ല	ബാധകമല്ല	ഭൂമി ഏറ്റെടുക്കൽ കെട്ടിടത്തെ ബാധിക്കുന്നുണ്ടെങ്കിൽ എങ്ങനെ?
ബാധകമല്ല	ബാധകമല്ല	ഏറ്റെടുക്കുന്ന ഭൂമിയിലുള്ള കെട്ടിടത്തിന്റെ ഘടന
അനുകൂലം	അനുകൂലം	നിർദ്ദിഷ്ട പദ്ധതിയെ നിങ്ങൾ അനുകൂലിക്കുന്നുണ്ടോ?
തയ്യാറാണ്	തയ്യാറാണ്	പദ്ധതിക്കുവേണ്ടി ഭൂമി/വസ്തു വിട്ടുനൽകാൻ നിങ്ങൾ തയ്യാറാണോ?

CHT-729	CHT-728	CHT-727	ക്രമ നമ്പർ
അജി ഹമീദ്	വിടുതിളാകം ക്ഷേത്രം	പത്മാവതി അമ്മ	ഭൂവുടമയുടെ പേര്
നിയർ അരിവാളം ബീച്ചി	വിടുതിളാകം ക്ഷേത്രം, നെടുങ്ക, അഞ്ചുതെങ്ങ	ഹാപ്പി ഹോം, കുരയ്ക്കണ്ണി, വർക്കല	വസ്തുവിന്റെ വിലാസം
വരുമാനത്തെ ബാധിക്കില്ല	വരുമാനത്തെ ബാധിക്കില്ല	വരുമാനത്തെ ബാധിക്കില്ല	ഭൂമി/വസ്തു ഏറ്റെടുക്കൽ കൂടുംബ വരുമാനത്തെ ഏതെങ്കിലും തരത്തിൽ ബാധിക്കുമോ?
ബാധകമല്ല	ബാധകമല്ല	ബാധകമല്ല	ഭൂമി ഏറ്റെടുക്കൽ കൂടുംബത്തിന്റെ പ്രാഥമിക വരുമാന മാർഗ്ഗത്തെയാണോ ബാധിക്കുന്നത്
323/8	3062/1	2	സർവ്വേ നമ്പർ
27156	6528	4628	തണ്ടപ്പേര് നമ്പർ
6	1	108	ബ്ലോക്ക് നമ്പർ
വെട്ടൂർ	അഞ്ചുതെങ്ങ	വർക്കല	വില്ലേജ്
വെട്ടൂർ	അഞ്ചുതെങ്ങ	വർക്കല	ഗ്രാമ പഞ്ചായത്ത്/മുനിസിപ്പാലിറ്റി
വർക്കല	ചിറയിൻകീഴ്	വർക്കല	താലൂക്ക്
പുരയിടം	പുരയിടം	പുരയിടം	വസ്തുവിന്റെ തരം
പാർപ്പിടം	പൊതു ആവശ്യം	പാർപ്പിടം	വസ്തുവിന്റെ ഉപയോഗം
ഏക ഉടമസ്ഥത	ട്രസ്റ്റ്	ഏക ഉടമസ്ഥത	ഏറ്റെടുക്കുന്ന ഭൂമിയുടെ ഉടമസ്ഥതരം
ഭാഗികമായി	ഭാഗികമായി	ഭാഗികമായി	ഏറ്റെടുക്കുന്ന ഭൂമി/വസ്തുവിന്റെ നഷ്ടം
ബാധകമല്ല	ബാധിക്കില്ല	ബാധിക്കില്ല	ഭൂമി ഏറ്റെടുക്കൽ കെട്ടിടത്തെ ബാധിക്കുന്നുണ്ടോ?
ബാധകമല്ല	ബാധകമല്ല	ബാധകമല്ല	ഭൂമി ഏറ്റെടുക്കൽ കെട്ടിടത്തെ ബാധിക്കുന്നുണ്ടെങ്കിൽ എങ്ങനെ?
ബാധകമല്ല	ബാധകമല്ല	ബാധകമല്ല	ഏറ്റെടുക്കുന്ന ഭൂമിയിലുള്ള കെട്ടിടത്തിന്റെ ഘടന
പ്രതികൂലം	അനുകൂലം	അനുകൂലം	നിർദ്ദിഷ്ട പദ്ധതിയെ നിങ്ങൾ അനുകൂലിക്കുന്നുണ്ടോ?
തയ്യാറല്ല	തയ്യാറാണ്	തയ്യാറാണ്	പദ്ധതിക്കുവേണ്ടി ഭൂമി/വസ്തു വിട്ടുനൽകാൻ നിങ്ങൾ തയ്യാറാണോ?

CHT-731	CHT-730	ക്രമ നമ്പർ
മനു	ഉമർ	ഭൂവുടമയുടെ പേര്
ലാൻഡ്മാർക്ക് - നിയർ അരിവാളം ബീച്ച്	അരിവാളം പള്ളിയോട് സമീപം, വെട്ടൂർ പി.ഒ, വർക്കല	വസ്തുവിന്റെ വിലാസം
വരുമാനത്തെ ബാധിക്കില്ല	ഭാഗികമായി ബാധിക്കും.	ഭൂമി/വസ്തു ഏറ്റെടുക്കൽ കൂടുംബ വരുമാനത്തെ ഏതെങ്കിലും തരത്തിൽ ബാധിക്കുമോ?
ബാധകമല്ല	അല്ല	ഭൂമി ഏറ്റെടുക്കൽ കൂടുംബത്തിന്റെ പ്രാഥമിക വരുമാന മാർഗ്ഗത്തെയാണോ ബാധിക്കുന്നത്
401/7, 398/11	382/22	സർവ്വേ നമ്പർ
23565	16621	തണ്ടപ്പേര് നമ്പർ
6	006	ബ്ലോക്ക് നമ്പർ
വെട്ടൂർ	വെട്ടൂർ	വില്ലേജ്
വെട്ടൂർ	വെട്ടൂർ	ഗ്രാമ പഞ്ചായത്ത്/മുനിസിപ്പാലിറ്റി
വർക്കല	വർക്കല	താലൂക്ക്
പുരയിടം	പുരയിടം	വസ്തുവിന്റെ തരം
പാർപ്പിടം	പാർപ്പിടം	വസ്തുവിന്റെ ഉപയോഗം
ഏക ഉടമസ്ഥത	ഏക ഉടമസ്ഥത	ഏറ്റെടുക്കുന്ന ഭൂമിയുടെ ഉടമസ്ഥതരം
ഭാഗികമായി	പൂർണ്ണമായി	ഏറ്റെടുക്കുന്ന ഭൂമി/വസ്തുവിന്റെ നഷ്ടം
ബാധിക്കില്ല	ബാധകമല്ല	ഭൂമി ഏറ്റെടുക്കൽ കെട്ടിടത്തെ ബാധിക്കുന്നുണ്ടോ?
ബാധകമല്ല	ബാധകമല്ല	ഭൂമി ഏറ്റെടുക്കൽ കെട്ടിടത്തെ ബാധിക്കുന്നുണ്ടെങ്കിൽ എങ്ങനെ?
ബാധകമല്ല	ബാധകമല്ല	ഏറ്റെടുക്കുന്ന ഭൂമിയിലുള്ള കെട്ടിടത്തിന്റെ ഘടന
പ്രതികൂലം	അനുകൂലം	നിർദ്ദിഷ്ട പദ്ധതിയെ നിങ്ങൾ അനുകൂലിക്കുന്നുണ്ടോ?
തയ്യാറല്ല	തയ്യാറാണ്	പദ്ധതിക്കുവേണ്ടി ഭൂമി/വസ്തു വിട്ടുനൽകാൻ നിങ്ങൾ തയ്യാറാണോ?

CHT-733	CHT-732	ക്രമ നമ്പർ
രാജേഷ്	ലൈല ബീവി	ഭൂവുടമയുടെ പേര്
വർക്കല, നടയ്ക്കാ മുക്ക്	ലൈല മൻസിൽ, താത്തിക്കൽ, വെട്ടൂർ പി.ഒ, വർക്കല, അരിവാളം മുസ്ലീം ജമാഅത്ത് പള്ളിക്കു സമീപം	വസ്തുവിന്റെ വിലാസം
ഭാഗികമായി ബാധിക്കും.	വരുമാനത്തെ ബാധിക്കില്ല	ഭൂമി/വസ്തു ഏറ്റെടുക്കൽ കൂടാതെ വരുമാനത്തെ ഏതെങ്കിലും തരത്തിൽ ബാധിക്കുമോ?
അല്ല	ബാധകമല്ല	ഭൂമി ഏറ്റെടുക്കൽ കൂടാതെ അതിന്റെ പ്രാഥമിക വരുമാന മാർഗ്ഗത്തെയാണോ ബാധിക്കുന്നത്
103	321/1	സർവ്വേ നമ്പർ
17799	26934	തണ്ടപ്പേര് നമ്പർ
180	006	ബ്ലോക്ക് നമ്പർ
വർക്കല	വെട്ടൂർ	വില്ലേജ്
വർക്കല	വെട്ടൂർ	ഗ്രാമ പഞ്ചായത്ത്/മുനിസിപ്പാലിറ്റി
വർക്കല	വർക്കല	താലൂക്ക്
പുരയിടം	പുരയിടം	വസ്തുവിന്റെ തരം
വാണിജ്യം	പാർപ്പിടം	വസ്തുവിന്റെ ഉപയോഗം
ഏക ഉടമസ്ഥത	ഏക ഉടമസ്ഥത	ഏറ്റെടുക്കുന്ന ഭൂമിയുടെ ഉടമസ്ഥതരം
ഭാഗികമായി	ഭാഗികമായി	ഏറ്റെടുക്കുന്ന ഭൂമി/വസ്തുവിന്റെ നഷ്ടം
ബാധിക്കും	ബാധിക്കില്ല	ഭൂമി ഏറ്റെടുക്കൽ കെട്ടിടത്തെ ബാധിക്കുന്നുണ്ടോ?
ഭാഗികമായി	ബാധകമല്ല	ഭൂമി ഏറ്റെടുക്കൽ കെട്ടിടത്തെ ബാധിക്കുന്നുണ്ടെങ്കിൽ എങ്ങനെ?
ഷീറ്റ് കെട്ടിടം	ബാധകമല്ല	ഏറ്റെടുക്കുന്ന ഭൂമിയിലുള്ള കെട്ടിടത്തിന്റെ ഘടന
അനുകൂലം	അനുകൂലം	നിർദ്ദിഷ്ട പദ്ധതിയെ നിങ്ങൾ അനുകൂലിക്കുന്നുണ്ടോ?
തയ്യാറാണ്	തയ്യാറാണ്	പദ്ധതിക്കുവേണ്ടി ഭൂമി/വസ്തു വിട്ടുനൽകാൻ നിങ്ങൾ തയ്യാറാണോ?

CHT-736	CHT-735	CHT-734	ക്രമ നമ്പർ
സലിം (മരണപ്പെട്ടു)	മിഥുലേഷ് & ഭാര്യ	മുസമ്മിൽ	ഭൂവുടമയുടെ പേര്
റജീന മൻസിൽ, വെട്ടൂർ പി.ഒ., വർക്കല	മുഥുലേഷ് നിവാസ്, നിയർ ഗവ. ഹോസ്പി റ്റൽ, വർക്കല	അരിവാളം പള്ളിക്കു സമീപം, വെട്ടൂർ പി.ഒ., വർക്കല	വസ്തുവിന്റെ വിലാസം
വരുമാനത്തെ ബാധി ക്കില്ല	ഭാഗികമായി ബാധി ക്കും.	ഭാഗികമായി ബാധി ക്കും.	ഭൂമി/വസ്തു ഏറ്റെടുക്കൽ കുടുംബ വരുമാനത്തെ ഏതെ ങ്കിലും തരത്തിൽ ബാധിക്കുമോ?
ബാധകമല്ല	അതെ	അല്ല	ഭൂമി ഏറ്റെടുക്കൽ കുടുംബ ത്തിന്റെ പ്രാഥമിക വരുമാന മാർഗ്ഗ ത്തെയാണോ ബാധിക്കുന്നത്
		318/10	സർവ്വേ നമ്പർ
		25589	തണ്ടപ്പേര് നമ്പർ
		006	ബ്ലോക്ക് നമ്പർ
വെട്ടൂർ	വർക്കല	വെട്ടൂർ	വില്ലേജ്
വെട്ടൂർ	വർക്കല	വെട്ടൂർ	ഗ്രാമ പഞ്ചായത്ത്/മുനിസിപ്പാലിറ്റി
വർക്കല	വർക്കല	വർക്കല	താലൂക്ക്
പുരയിടം	പുരയിടം	പുരയിടം	വസ്തുവിന്റെ തരം
പാർപ്പിടം	വാണിജ്യം	പാർപ്പിടം	വസ്തുവിന്റെ ഉപയോഗം
ഏക ഉടമസ്ഥത	സംയുക്ത ഉടമസ്ഥത	ഏക ഉടമസ്ഥത	ഏറ്റെടുക്കുന്ന ഭൂമിയുടെ ഉടമസ്ഥ തരം
ഭാഗികമായി	ഭാഗികമായി	ഭാഗികമായി	ഏറ്റെടുക്കുന്ന ഭൂമി/വസ്തുവിന്റെ നഷ്ടം
ബാധിക്കും	ബാധകമല്ല	ബാധിക്കും	ഭൂമി ഏറ്റെടുക്കൽ കെട്ടിടത്തെ ബാധിക്കുന്നുണ്ടോ?
ഭാഗികമായി	ബാധകമല്ല	പൂർണ്ണമായി	ഭൂമി ഏറ്റെടുക്കൽ കെട്ടിടത്തെ ബാധിക്കുന്നുണ്ടെങ്കിൽ എങ്ങനെ?
വാർക്ക കെട്ടിടം	ബാധകമല്ല	വാർക്ക കെട്ടിടം	ഏറ്റെടുക്കുന്ന ഭൂമിയിലുള്ള കെട്ടി ടത്തിന്റെ ഘടന
അനുകൂലം	അനുകൂലം	അനുകൂലം	നിർദ്ദിഷ്ട പദ്ധതിയെ നിങ്ങൾ അനുകൂലിക്കുന്നുണ്ടോ?
തയ്യാറാണ്	തയ്യാറാണ്	തയ്യാറാണ്	പദ്ധതിക്കുവേണ്ടി ഭൂമി/വസ്തു വിട്ടുനൽകാൻ നിങ്ങൾ തയ്യാറാണോ?

CHT-738	CHT-737	ക്രമ നമ്പർ
പ്രശോനേ	ശ്യാം കുമാർ ടി.ആർ, ശരത് കുമാർ ടി.ആർ, സുരാജ് കുമാർ, സുനിൽ കുമാർ, സജിനി	ഭൂവുടമയുടെ പേര്
മൈക്രോവിഷൻ ക്ലിനി ക്കൽ ലബോറട്ടറി & ഇ. സി.ജി., ഓപ്പോസിറ്റ് താലൂക്ക് ആശുപത്രി, ട്രെയിൻ റോഡ്, വർക്കല	ലക്ഷ്മി ഭവൻ, മുയിൻ, വർക്കല	വസ്തുവിന്റെ വിലാസം
ഭാഗികമായി ബാധിക്കും.	വരുമാനത്തെ ബാധി ക്കില്ല	ഭൂമി/വസ്തു ഏറ്റെടുക്കൽ കുടുംബ വരുമാനത്തെ ഏതെ ങ്കിലും തരത്തിൽ ബാധിക്കുമോ?
അതെ	ബാധകമല്ല	ഭൂമി ഏറ്റെടുക്കൽ കുടുംബ ത്തിന്റെ പ്രാഥമിക വരുമാന മാർഗ്ഗ ത്തെയാണോ ബാധിക്കുന്നത്
		സർവ്വേ നമ്പർ
		തണ്ടപ്പേര് നമ്പർ
		ബ്ലോക്ക് നമ്പർ
വർക്കല	വർക്കല	വില്ലേജ്
വർക്കല	വർക്കല	ഗ്രാമ പഞ്ചായത്ത്/മുനിസിപ്പാലിറ്റി
വർക്കല	വർക്കല	താലൂക്ക്
പുരയിടം	പുരയിടം	വസ്തുവിന്റെ തരം
വാണിജ്യം	തരിശുഭൂമി	വസ്തുവിന്റെ ഉപയോഗം
ഏക ഉടമസ്ഥത	സംയുക്ത ഉടമസ്ഥത	ഏറ്റെടുക്കുന്ന ഭൂമിയുടെ ഉടമസ്ഥ തരം
ഭാഗികമായി	ഭാഗികമായി	ഏറ്റെടുക്കുന്ന ഭൂമി/വസ്തുവിന്റെ നഷ്ടം
ബാധിക്കും	ബാധിക്കും	ഭൂമി ഏറ്റെടുക്കൽ കെട്ടിടത്തെ ബാധിക്കുന്നുണ്ടോ?
ഭാഗികമായി	ഭാഗികമായി	ഭൂമി ഏറ്റെടുക്കൽ കെട്ടിടത്തെ ബാധിക്കുന്നുണ്ടെങ്കിൽ എങ്ങനെ?
വാർക്ക കെട്ടിടം	ഷീറ്റ് ടു കെട്ടിടം	ഏറ്റെടുക്കുന്ന ഭൂമിയിലുള്ള കെട്ടി ടത്തിന്റെ ഘടന
അനുകൂലം	അനുകൂലം	നിർദ്ദിഷ്ട പദ്ധതിയെ നിങ്ങൾ അനുകൂലിക്കുന്നുണ്ടോ?
തയ്യാറാണ്	തയ്യാറാണ്	പദ്ധതിക്കുവേണ്ടി ഭൂമി/വസ്തു വിട്ടുനൽകാൻ നിങ്ങൾ തയ്യാറാണോ?

CHT-740	CHT-739	ക്രമ നമ്പർ
രവി കുമാർ	അബ്ദുൾ റഷീദ്	ഭൂവുടമയുടെ പേര്
ശിൽപ്പ അസോസിയേറ്റ്സ്, മൈതാനം, ടെമ്പിൾ റോഡ്	അക്കരത്തട്ടിൽ, എസ്.വി.പുരം പി.ഒ, വർക്കല, നടയറ	വസ്തുവിന്റെ വിലാസം
ഭാഗികമായി ബാധിക്കും.	ഭാഗികമായി ബാധിക്കും.	ഭൂമി/വസ്തു ഏറ്റെടുക്കൽ കൂടുംബ വരുമാനത്തെ ഏതെങ്കിലും തരത്തിൽ ബാധിക്കുമോ?
അതെ	അതെ	ഭൂമി ഏറ്റെടുക്കൽ കൂടുംബത്തിന്റെ പ്രാഥമിക വരുമാന മാർഗ്ഗത്തെയാണോ ബാധിക്കുന്നത്
161, 162		സർവ്വേ നമ്പർ
22001		തണ്ടപ്പേര് നമ്പർ
145		ബ്ലോക്ക് നമ്പർ
വർക്കല	വർക്കല	വില്ലേജ്
വർക്കല	വർക്കല	ഗ്രാമ പഞ്ചായത്ത്/മുനിസിപ്പാലിറ്റി
വർക്കല	വർക്കല	താലൂക്ക്
പുരയിടം	പുരയിടം	വസ്തുവിന്റെ തരം
പാർപ്പിടവും വാണിജ്യവും	വാണിജ്യം	വസ്തുവിന്റെ ഉപയോഗം
വെളിപ്പെടുത്താൻ താൽപ്പര്യമില്ല	ഏക ഉടമസ്ഥത	ഏറ്റെടുക്കുന്ന ഭൂമിയുടെ ഉടമസ്ഥതരം
ഭാഗികമായി	ഭാഗികമായി	ഏറ്റെടുക്കുന്ന ഭൂമി/വസ്തുവിന്റെ നഷ്ടം
ബാധിക്കില്ല	ബാധിക്കും	ഭൂമി ഏറ്റെടുക്കൽ കെട്ടിടത്തെ ബാധിക്കുന്നുണ്ടോ?
ബാധകമല്ല	ഭാഗികമായി	ഭൂമി ഏറ്റെടുക്കൽ കെട്ടിടത്തെ ബാധിക്കുന്നുണ്ടെങ്കിൽ എങ്ങനെ?
ബാധകമല്ല	ഓടിട്ട കെട്ടിടം	ഏറ്റെടുക്കുന്ന ഭൂമിയിലുള്ള കെട്ടിടത്തിന്റെ ഘടന
അഭിപ്രായമില്ല	അനുകൂലം	നിർദ്ദിഷ്ട പദ്ധതിയെ നിങ്ങൾ അനുകൂലിക്കുന്നുണ്ടോ?
അഭിപ്രായമില്ല	തയ്യാറാണ്	പദ്ധതിക്കുവേണ്ടി ഭൂമി/വസ്തു വിട്ടുനൽകാൻ നിങ്ങൾ തയ്യാറാണോ?

CHT-743	CHT-742	CHT-741	ക്രമ നമ്പർ
രാധാകൃഷ്ണൻ ജി.	വിഷ്ണുഗുപ്തൻ നായർ	നൗഷാദ്	ഭൂവുടമയുടെ പേര്
സംഘമുക്ക് (കട + വീട്)	വാസുദേവ വിഹാർ, കുരയ്ക്കണ്ണി, വർക്കല	ചന്ദ്രൻ വിള, മേൽവെട്ടൂർ പി.ഒ., വർക്കല	വസ്തുവിന്റെ വിലാസം
ഭാഗികമായി ബാധിക്കും.	വരുമാനത്തെ ബാധിക്കില്ല	ഭാഗികമായി ബാധിക്കും.	ഭൂമി/വസ്തു ഏറ്റെടുക്കൽ കൂടുംബ വരുമാനത്തെ ഏതെങ്കിലും തരത്തിൽ ബാധിക്കുമോ?
അല്ല	ബാധകമല്ല	അല്ല	ഭൂമി ഏറ്റെടുക്കൽ കൂടുംബത്തിന്റെ പ്രാഥമിക വരുമാന മാർഗ്ഗത്തെയാണോ ബാധിക്കുന്നത്
489/14			സർവ്വേ നമ്പർ
25173			തണ്ടപ്പേര് നമ്പർ
1			ബ്ലോക്ക് നമ്പർ
ഇടവ	വർക്കല	വെട്ടൂർ	വില്ലേജ്
ഇടവ	വർക്കല	വെട്ടൂർ	ഗ്രാമ പഞ്ചായത്ത്/മുനിസിപ്പാലിറ്റി
വർക്കല	വർക്കല	വർക്കല	താലൂക്ക്
പുരയിടം	പുരയിടം	പുരയിടം	വസ്തുവിന്റെ തരം
പാർപ്പിടവും വാണിജ്യവും	പാർപ്പിടം	വാണിജ്യം	വസ്തുവിന്റെ ഉപയോഗം
ഏക ഉടമസ്ഥത	ഏക ഉടമസ്ഥത	ഏക ഉടമസ്ഥത	ഏറ്റെടുക്കുന്ന ഭൂമിയുടെ ഉടമസ്ഥതരം
ഭാഗികമായി	ഭാഗികമായി	ഭാഗികമായി	ഏറ്റെടുക്കുന്ന ഭൂമി/വസ്തുവിന്റെ നഷ്ടം
ബാധിക്കും	ബാധിക്കില്ല	ബാധിക്കും	ഭൂമി ഏറ്റെടുക്കൽ കെട്ടിടത്തെ ബാധിക്കുന്നുണ്ടോ?
ഭാഗികമായി	ബാധകമല്ല	ഭാഗികമായി	ഭൂമി ഏറ്റെടുക്കൽ കെട്ടിടത്തെ ബാധിക്കുന്നുണ്ടെങ്കിൽ എങ്ങനെ?
വാർഷിക കെട്ടിടം	ബാധകമല്ല	വാർഷിക കെട്ടിടം	ഏറ്റെടുക്കുന്ന ഭൂമിയിലുള്ള കെട്ടിടത്തിന്റെ ഘടന
അനുകൂലം	അനുകൂലം	അനുകൂലം	നിർദ്ദിഷ്ട പദ്ധതിയെ നിങ്ങൾ അനുകൂലിക്കുന്നുണ്ടോ?
തയ്യാറാണ്	തയ്യാറാണ്	തയ്യാറാണ്	പദ്ധതിക്കുവേണ്ടി ഭൂമി/വസ്തു വിട്ടുനൽകാൻ നിങ്ങൾ തയ്യാറാണോ?

CHT-746	CHT-745	CHT-744	ക്രമ നമ്പർ
കുട്ടിക്കുപ്പിണി നായർ	പ്രസിഡന്റ് 985-ാം നമ്പർ ശ്രീകൃഷ്ണ വിലാസം കരയോഗം	കമറുട്ടീൻ	ഭൂവുടമയുടെ പേര്
ബോർണിയോമുക്ക് (പറമ്പ്), (ത്രീകോണാകൃതിയിൽ ഉള്ളത്)	985-ാം നമ്പർ ശ്രീകൃഷ്ണ വിലാസം കരയോഗം, (ജനകീയ ആരോഗ്യ കേന്ദ്രം) മാന്തറ	കൊല്ലം സുപ്പർ മാർക്കറ്റ്, അഞ്ചുമുക്ക്, ഇടവ	വസ്തുവിന്റെ വിലാസം
വരുമാനത്തെ ബാധിക്കില്ല	വരുമാനത്തെ ബാധിക്കില്ല	ഭാഗികമായി ബാധിക്കും.	ഭൂമി/വസ്തു ഏറ്റെടുക്കൽ കൂടാതെ വരുമാനത്തെ ഏതെങ്കിലും തരത്തിൽ ബാധിക്കുമോ?
ബാധകമല്ല	ബാധകമല്ല	അതെ	ഭൂമി ഏറ്റെടുക്കൽ കൂടാതെ അതിന്റെ പ്രാഥമിക വരുമാന മാർഗ്ഗത്തെയാണോ ബാധിക്കുന്നത്
92			സർവ്വേ നമ്പർ
24736			തണ്ടപ്പേര് നമ്പർ
75			ബ്ലോക്ക് നമ്പർ
വർക്കല	ഇടവ	ഇടവ	വില്ലേജ്
വർക്കല	ഇടവ	ഇടവ	ഗ്രാമ പഞ്ചായത്ത്/മുനിസിപ്പാലിറ്റി
വർക്കല	വർക്കല	വർക്കല	താലൂക്ക്
പുരയിടം	പുരയിടം	പുരയിടം	വസ്തുവിന്റെ തരം
തരിശുഭൂമി	പൊതു ആവശ്യം	വാണിജ്യം	വസ്തുവിന്റെ ഉപയോഗം
ഏക ഉടമസ്ഥത	ഏക ഉടമസ്ഥത	ഏക ഉടമസ്ഥത	ഏറ്റെടുക്കുന്ന ഭൂമിയുടെ ഉടമസ്ഥതരം
ഭാഗികമായി	ഭാഗികമായി	ഭാഗികമായി	ഏറ്റെടുക്കുന്ന ഭൂമി/വസ്തുവിന്റെ നഷ്ടം
ബാധിക്കും	ബാധകമല്ല	ബാധിക്കില്ല	ഭൂമി ഏറ്റെടുക്കൽ കെട്ടിടത്തെ ബാധിക്കുന്നുണ്ടോ?
ഭാഗികമായി	ബാധകമല്ല	ബാധകമല്ല	ഭൂമി ഏറ്റെടുക്കൽ കെട്ടിടത്തെ ബാധിക്കുന്നുണ്ടെങ്കിൽ എങ്ങനെ?
വാർക്ക കെട്ടിടം	ബാധകമല്ല	ബാധകമല്ല	ഏറ്റെടുക്കുന്ന ഭൂമിയിലുള്ള കെട്ടിടത്തിന്റെ ഘടന
അനുകൂലം	അനുകൂലം	പ്രതികൂലം	നിർദ്ദിഷ്ട പദ്ധതിയെ നിങ്ങൾ അനുകൂലിക്കുന്നുണ്ടോ?
തയ്യാറാണ്	തയ്യാറാണ്	തയ്യാറല്ല	പദ്ധതിക്കുവേണ്ടി ഭൂമി/വസ്തു വിട്ടുനൽകാൻ നിങ്ങൾ തയ്യാറാണോ?

CHT-749	CHT-748	CHT-747	ക്രമ നമ്പർ
നിതിൻ, നബില	കബീർ ജലാലുദ്ദീൻ, നിലോഫർ ജലാലുദ്ദീൻ	ചാസ്മിൻ	ഭൂവുടമയുടെ പേര്
നിയർ പാലക്കാട് ക്ഷേത്രം	നിയർ സംഘമുക്ക് (വസ്തു)	പട്ടംപ്ലാകം, കാപ്പിൽ, ഇടവ	വസ്തുവിന്റെ വിലാസം
വരുമാനത്തെ ബാധിക്കില്ല	വരുമാനത്തെ ബാധിക്കില്ല	വരുമാനത്തെ ബാധിക്കില്ല	ഭൂമി/വസ്തു ഏറ്റെടുക്കൽ കൂടുംബ വരുമാനത്തെ ഏതെങ്കിലും തരത്തിൽ ബാധിക്കുമോ?
ബാധകമല്ല	ബാധകമല്ല	ബാധകമല്ല	ഭൂമി ഏറ്റെടുക്കൽ കൂടുംബത്തിന്റെ പ്രാഥമിക വരുമാന മാർഗ്ഗത്തെയാണോ ബാധിക്കുന്നത്
			സർവ്വേ നമ്പർ
			തണ്ടപ്പേര് നമ്പർ
			ബ്ലോക്ക് നമ്പർ
ഇടവ	ഇടവ	ഇടവ	വില്ലേജ്
ഇടവ	ഇടവ	ഇടവ	ഗ്രാമ പഞ്ചായത്ത്/മുനിസിപ്പാലിറ്റി
വർക്കല	വർക്കല	വർക്കല	താലൂക്ക്
പുരയിടം	പുരയിടം	പുരയിടം	വസ്തുവിന്റെ തരം
പാർപ്പിടം	തരിശുഭൂമി	പാർപ്പിടം	വസ്തുവിന്റെ ഉപയോഗം
സംയുക്ത ഉടമസ്ഥത	സംയുക്ത ഉടമസ്ഥത	ഏക ഉടമസ്ഥത	ഏറ്റെടുക്കുന്ന ഭൂമിയുടെ ഉടമസ്ഥതരം
ഭാഗികമായി	ഭാഗികമായി	ഭാഗികമായി	ഏറ്റെടുക്കുന്ന ഭൂമി/വസ്തുവിന്റെ നഷ്ടം
ബാധകമല്ല	ബാധകമല്ല	ബാധകമല്ല	ഭൂമി ഏറ്റെടുക്കൽ കെട്ടിടത്തെ ബാധിക്കുന്നുണ്ടോ?
ബാധകമല്ല	ബാധകമല്ല	ബാധകമല്ല	ഭൂമി ഏറ്റെടുക്കൽ കെട്ടിടത്തെ ബാധിക്കുന്നുണ്ടെങ്കിൽ എങ്ങനെ?
ബാധകമല്ല	ബാധകമല്ല	ബാധകമല്ല	ഏറ്റെടുക്കുന്ന ഭൂമിയിലുള്ള കെട്ടിടത്തിന്റെ ഘടന
അഭിപ്രായമില്ല	അനുകൂലം	അഭിപ്രായമില്ല	നിർദ്ദിഷ്ട പദ്ധതിയെ നിങ്ങൾ അനുകൂലിക്കുന്നുണ്ടോ?
അഭിപ്രായമില്ല	തയ്യാറാണ്	അഭിപ്രായമില്ല	പദ്ധതിക്കുവേണ്ടി ഭൂമി/വസ്തു വിട്ടുനൽകാൻ നിങ്ങൾ തയ്യാറാണോ?

CHT-751	CHT-750	ക്രമ നമ്പർ
നൗഷാദ്	ലിസ്സി വിജയൻ ജി.	ഭൂവുടമയുടെ പേര്
ഈസ്റ്റ് കുപ്പവിളാളം വീട്, ഇടവ പി.ഒ.	ലിസ വിഹാർ, കുരയ്ക്കണ്ണി, വർക്കല	വസ്തുവിന്റെ വിലാസം
വരുമാനത്തെ ബാധിക്കില്ല	വരുമാനത്തെ ബാധിക്കില്ല	ഭൂമി/വസ്തു ഏറ്റെടുക്കൽ കൂടുംബ വരുമാനത്തെ ഏതെങ്കിലും തരത്തിൽ ബാധിക്കുമോ?
ബാധകമല്ല	ബാധകമല്ല	ഭൂമി ഏറ്റെടുക്കൽ കൂടുംബത്തിന്റെ പ്രാഥമിക വരുമാന മാർഗ്ഗത്തെയാണോ ബാധിക്കുന്നത്
542/6-4		സർവ്വേ നമ്പർ
14531		തണ്ടപ്പേര് നമ്പർ
		ബ്ലോക്ക് നമ്പർ
ഇടവ	വർക്കല	വില്ലേജ്
ഇടവ	വർക്കല	ഗ്രാമ പഞ്ചായത്ത്/മുനിസിപ്പാലിറ്റി
വർക്കല	വർക്കല	താലൂക്ക്
പുരയിടം	പുരയിടം	വസ്തുവിന്റെ തരം
തരിശുഭൂമി	പാർപ്പിടം	വസ്തുവിന്റെ ഉപയോഗം
ഏക ഉടമസ്ഥത	ഏക ഉടമസ്ഥത	ഏറ്റെടുക്കുന്ന ഭൂമിയുടെ ഉടമസ്ഥതരം
ഭാഗികമായി	ഭാഗികമായി	ഏറ്റെടുക്കുന്ന ഭൂമി/വസ്തുവിന്റെ നഷ്ടം
ബാധിക്കില്ല	ബാധകമല്ല	ഭൂമി ഏറ്റെടുക്കൽ കെട്ടിടത്തെ ബാധിക്കുന്നുണ്ടോ?
ബാധകമല്ല	ബാധകമല്ല	ഭൂമി ഏറ്റെടുക്കൽ കെട്ടിടത്തെ ബാധിക്കുന്നുണ്ടെങ്കിൽ എങ്ങനെ?
ബാധകമല്ല	ബാധകമല്ല	ഏറ്റെടുക്കുന്ന ഭൂമിയിലുള്ള കെട്ടിടത്തിന്റെ ഘടന
അനുകൂലം	അനുകൂലം	നിർദ്ദിഷ്ട പദ്ധതിയെ നിങ്ങൾ അനുകൂലിക്കുന്നുണ്ടോ?
തയ്യാറാണ്	തയ്യാറാണ്	പദ്ധതിക്കുവേണ്ടി ഭൂമി/വസ്തു വിട്ടുനൽകാൻ നിങ്ങൾ തയ്യാറാണോ?

CHT-753	CHT-752	ക്രമ നമ്പർ
റീന എസ്.	നസീം	ഭൂവുടമയുടെ പേര്
തച്ചൻവിള, മേൽവെട്ടൂർ പി.ഒ, വർക്കല	ഇറസ്സ് കുപ്പവിളാളം വീട്, ഇടവ പി.ഒ.	വസ്തുവിന്റെ വിലാസം
വരുമാനത്തെ ബാധിക്കില്ല	വരുമാനത്തെ ബാധിക്കില്ല	ഭൂമി/വസ്തു ഏറ്റെടുക്കൽ കൂടുംബ വരുമാനത്തെ ഏതെങ്കിലും തരത്തിൽ ബാധിക്കുമോ?
ബാധകമല്ല	ബാധകമല്ല	ഭൂമി ഏറ്റെടുക്കൽ കൂടുംബത്തിന്റെ പ്രാഥമിക വരുമാന മാർഗ്ഗത്തെയാണോ ബാധിക്കുന്നത്
	542/6	സർവ്വേ നമ്പർ
	14529	തണ്ടപ്പേര് നമ്പർ
		ബ്ലോക്ക് നമ്പർ
വെട്ടൂർ	ഇടവ	വില്ലേജ്
വെട്ടൂർ	ഇടവ	ഗ്രാമ പഞ്ചായത്ത്/മുനിസിപ്പാലിറ്റി
വർക്കല	വർക്കല	താലൂക്ക്
പുരയിടം	പുരയിടം	വസ്തുവിന്റെ തരം
തരിശുഭൂമി	പാർപ്പിടം	വസ്തുവിന്റെ ഉപയോഗം
ഏക ഉടമസ്ഥത	ഏക ഉടമസ്ഥത	ഏറ്റെടുക്കുന്ന ഭൂമിയുടെ ഉടമസ്ഥതരം
ഭാഗികമായി	ഭാഗികമായി	ഏറ്റെടുക്കുന്ന ഭൂമി/വസ്തുവിന്റെ നഷ്ടം
ബാധകമല്ല	ബാധിക്കില്ല	ഭൂമി ഏറ്റെടുക്കൽ കെട്ടിടത്തെ ബാധിക്കുന്നുണ്ടോ?
ബാധകമല്ല	ബാധകമല്ല	ഭൂമി ഏറ്റെടുക്കൽ കെട്ടിടത്തെ ബാധിക്കുന്നുണ്ടെങ്കിൽ എങ്ങനെ?
ബാധകമല്ല	ബാധകമല്ല	ഏറ്റെടുക്കുന്ന ഭൂമിയിലുള്ള കെട്ടിടത്തിന്റെ ഘടന
അനുകൂലം	അനുകൂലം	നിർദ്ദിഷ്ട പദ്ധതിയെ നിങ്ങൾ അനുകൂലിക്കുന്നുണ്ടോ?
തയ്യാറാണ്	തയ്യാറാണ്	പദ്ധതിക്കുവേണ്ടി ഭൂമി/വസ്തു വിട്ടുനൽകാൻ നിങ്ങൾ തയ്യാറാണോ?

CHT-755	CHT-754	ക്രമ നമ്പർ
അനിൽ കുമാർ	ജയശില	ഭൂവുടമയുടെ പേര്
രാഗം, ജി.എം.എച്ച്.എസ്. എസ്, വർക്കല	ജയശില, ശ്രീപത്മം, കുരയ്ക്കണ്ണി, വർക്കല	വസ്തുവിന്റെ വിലാസം
വരുമാനത്തെ ബാധിക്കില്ല	വരുമാനത്തെ ബാധിക്കില്ല	ഭൂമി/വസ്തു ഏറ്റെടുക്കൽ കൂടുംബ വരുമാനത്തെ ഏതെങ്കിലും തരത്തിൽ ബാധിക്കുമോ?
ബാധകമല്ല	ബാധകമല്ല	ഭൂമി ഏറ്റെടുക്കൽ കൂടുംബത്തിന്റെ പ്രാഥമിക വരുമാന മാർഗ്ഗത്തെയാണോ ബാധിക്കുന്നത്
		സർവ്വേ നമ്പർ
		തണ്ടപ്പേര് നമ്പർ
		ബ്ലോക്ക് നമ്പർ
വർക്കല	വർക്കല	വില്ലേജ്
വർക്കല	വർക്കല	ഗ്രാമ പഞ്ചായത്ത്/മുനിസിപ്പാലിറ്റി
വർക്കല	വർക്കല	താലൂക്ക്
പുരയിടം	പുരയിടം	വസ്തുവിന്റെ തരം
പാർപ്പിടം	പാർപ്പിടം	വസ്തുവിന്റെ ഉപയോഗം
ഏക ഉടമസ്ഥത	ഏക ഉടമസ്ഥത	ഏറ്റെടുക്കുന്ന ഭൂമിയുടെ ഉടമസ്ഥതരം
ഭാഗികമായി	ഭാഗികമായി	ഏറ്റെടുക്കുന്ന ഭൂമി/വസ്തുവിന്റെ നഷ്ടം
ബാധകമല്ല	ബാധകമല്ല	ഭൂമി ഏറ്റെടുക്കൽ കെട്ടിടത്തെ ബാധിക്കുന്നുണ്ടോ?
ബാധകമല്ല	ബാധകമല്ല	ഭൂമി ഏറ്റെടുക്കൽ കെട്ടിടത്തെ ബാധിക്കുന്നുണ്ടെങ്കിൽ എങ്ങനെ?
ബാധകമല്ല	ബാധകമല്ല	ഏറ്റെടുക്കുന്ന ഭൂമിയിലുള്ള കെട്ടിടത്തിന്റെ ഘടന
അനുകൂലം	അനുകൂലം	നിർദ്ദിഷ്ട പദ്ധതിയെ നിങ്ങൾ അനുകൂലിക്കുന്നുണ്ടോ?
തയ്യാറാണ്	തയ്യാറാണ്	പദ്ധതിക്കുവേണ്ടി ഭൂമി/വസ്തു വിട്ടുനൽകാൻ നിങ്ങൾ തയ്യാറാണോ?

CHT-758	CHT-757	CHT-756	ക്രമ നമ്പർ
രാജൻ	കമാലുദ്ദീൻ	ഗിരി	ഭൂവുടമയുടെ പേര്
നിയർ അരിവാളം ബീച്ച്, ഒന്നാം പാലം	മൈതാനം, വർക്കല പി.ഒ.	നിയർ അരിവാളം ബീച്ച്	വസ്തുവിന്റെ വിലാസം
വരുമാനത്തെ ബാധിക്കില്ല	വരുമാനത്തെ ബാധിക്കില്ല	വരുമാനത്തെ ബാധിക്കില്ല	ഭൂമി/വസ്തു ഏറ്റെടുക്കൽ കൂടുംബ വരുമാനത്തെ ഏതെങ്കിലും തരത്തിൽ ബാധിക്കുമോ?
ബാധകമല്ല	ബാധകമല്ല	ബാധകമല്ല	ഭൂമി ഏറ്റെടുക്കൽ കൂടുംബത്തിന്റെ പ്രാഥമിക വരുമാന മാർഗ്ഗത്തെയാണോ ബാധിക്കുന്നത്
	2268/9, 2268/3, 2267/18, 2268/10		സർവ്വേ നമ്പർ
	2620		തണ്ടപ്പേര് നമ്പർ
	186		ബ്ലോക്ക് നമ്പർ
വെട്ടൂർ	വർക്കല	വർക്കല	വില്ലേജ്
വെട്ടൂർ	വർക്കല	വർക്കല	ഗ്രാമ പഞ്ചായത്ത്/മുനിസിപ്പാലിറ്റി
വർക്കല	വർക്കല	വർക്കല	താലൂക്ക്
പുരയിടം	പുരയിടം	പുരയിടം	വസ്തുവിന്റെ തരം
പാർപ്പിടം	തരിശുഭൂമി	പാർപ്പിടം	വസ്തുവിന്റെ ഉപയോഗം
ഏക ഉടമസ്ഥത	വെളിപ്പെടുത്താൻ താൽപ്പര്യമില്ല	വെളിപ്പെടുത്താൻ താൽപ്പര്യമില്ല	ഏറ്റെടുക്കുന്ന ഭൂമിയുടെ ഉടമസ്ഥതരം
ഭാഗികമായി	ഭാഗികമായി	ഭാഗികമായി	ഏറ്റെടുക്കുന്ന ഭൂമി/വസ്തുവിന്റെ നഷ്ടം
ബാധകമല്ല	ബാധിക്കില്ല	ബാധകമല്ല	ഭൂമി ഏറ്റെടുക്കൽ കെട്ടിടത്തെ ബാധിക്കുന്നുണ്ടോ?
ബാധകമല്ല	ബാധകമല്ല	ബാധകമല്ല	ഭൂമി ഏറ്റെടുക്കൽ കെട്ടിടത്തെ ബാധിക്കുന്നുണ്ടെങ്കിൽ എങ്ങനെ?
ബാധകമല്ല	ബാധകമല്ല	ബാധകമല്ല	ഏറ്റെടുക്കുന്ന ഭൂമിയിലുള്ള കെട്ടിടത്തിന്റെ ഘടന
അനുകൂലം	അഭിപ്രായമില്ല	അഭിപ്രായമില്ല	നിർദ്ദിഷ്ട പദ്ധതിയെ നിങ്ങൾ അനുകൂലിക്കുന്നുണ്ടോ?
തയ്യാറാണ്	അഭിപ്രായമില്ല	അഭിപ്രായമില്ല	പദ്ധതിക്കുവേണ്ടി ഭൂമി/വസ്തു വിട്ടുനൽകാൻ നിങ്ങൾ തയ്യാറാണോ?

CHT-760	CHT-759	ക്രമ നമ്പർ
സർജിത്	രാധാകൃഷ്ണൻ	ഭൂവുടമയുടെ പേര്
വിവരങ്ങൾ ലഭ്യമല്ല	തിരുവോണം, കിളിത്തട്ടുമുക്ക്, വർക്കല	വസ്തുവിന്റെ വിലാസം
വരുമാനത്തെ ബാധിക്കില്ല	വരുമാനത്തെ ബാധിക്കില്ല	ഭൂമി/വസ്തു ഏറ്റെടുക്കൽ കൂടുംബ വരുമാനത്തെ ഏതെങ്കിലും തരത്തിൽ ബാധിക്കുമോ?
ബാധകമല്ല	ബാധകമല്ല	ഭൂമി ഏറ്റെടുക്കൽ കൂടുംബത്തിന്റെ പ്രാഥമിക വരുമാന മാർഗ്ഗത്തെയാണോ ബാധിക്കുന്നത്
വിവരങ്ങൾ ലഭ്യമല്ല	107	സർവ്വേ നമ്പർ
വിവരങ്ങൾ ലഭ്യമല്ല	6981	തണ്ടപ്പേര് നമ്പർ
വിവരങ്ങൾ ലഭ്യമല്ല	180	ബ്ലോക്ക് നമ്പർ
വർക്കല	വർക്കല	വില്ലേജ്
വർക്കല	വർക്കല	ഗ്രാമ പഞ്ചായത്ത്/മുനിസിപ്പാലിറ്റി
വർക്കല	വർക്കല	താലൂക്ക്
പുരയിടം	പുരയിടം	വസ്തുവിന്റെ തരം
പാർപ്പിടം	പാർപ്പിടം	വസ്തുവിന്റെ ഉപയോഗം
വിവരങ്ങൾ ലഭ്യമല്ല	ഏക ഉടമസ്ഥത	ഏറ്റെടുക്കുന്ന ഭൂമിയുടെ ഉടമസ്ഥതരം
ഭാഗികമായി	ഭാഗികമായി	ഏറ്റെടുക്കുന്ന ഭൂമി/വസ്തുവിന്റെ നഷ്ടം
ബാധിക്കും	ബാധകമല്ല	ഭൂമി ഏറ്റെടുക്കൽ കെട്ടിടത്തെ ബാധിക്കുന്നുണ്ടോ?
ഭാഗികമായി	ബാധകമല്ല	ഭൂമി ഏറ്റെടുക്കൽ കെട്ടിടത്തെ ബാധിക്കുന്നുണ്ടെങ്കിൽ എങ്ങനെ?
ഷീറ്റ് കെട്ടിടം	ബാധകമല്ല	ഏറ്റെടുക്കുന്ന ഭൂമിയിലുള്ള കെട്ടിടത്തിന്റെ ഘടന
ലഭ്യമല്ല	അഭിപ്രായമില്ല	നിർദ്ദിഷ്ട പദ്ധതിയെ നിങ്ങൾ അനുകൂലിക്കുന്നുണ്ടോ?
ലഭ്യമല്ല	അഭിപ്രായമില്ല	പദ്ധതിക്കുവേണ്ടി ഭൂമി/വസ്തു വിട്ടുനൽകാൻ നിങ്ങൾ തയ്യാറാണോ?

DETAILS OF TENANTS

ക്രമ നമ്പർ	പേര്	എത്ര വർഷമായി ഇവിടെ വാടകയ്ക്ക് താമസിക്കുന്നു?	ഭൂമി ഏറ്റെടുക്കലിന്റെ ഭാഗമായി നിങ്ങൾക്ക് മാറി താമസിക്കേണ്ടി വരുമോ?	നിർദ്ദിഷ്ട പദ്ധതിയെ നിങ്ങൾ അനുകൂലിക്കുന്നുണ്ടോ?
1	കെ.പി.ഹരിദാസ്	മൂന്ന് വർഷത്തിൽ കൂടുതൽ	മാറി താമസിക്കേണ്ടി വരും	പ്രതികൂലം
2	ഷീജ	മൂന്ന് വർഷത്തിൽ താഴെ	മാറി താമസിക്കേണ്ടി വരും	അനുകൂലം
3	ഷിജിന	മൂന്ന് വർഷത്തിൽ താഴെ	മാറി താമസിക്കേണ്ടി വരും	
4	ഷർമിളി	മൂന്ന് വർഷത്തിൽ താഴെ	മാറി താമസിക്കേണ്ടി വരും	
5	ബാബു	മൂന്ന് വർഷത്തിൽ കൂടുതൽ	മാറി താമസിക്കേണ്ടി വരും	അനുകൂലം
6	അയ്ഷാക്കുട്ടി	മൂന്ന് വർഷത്തിൽ താഴെ		അനുകൂലം
7	ഷാഹിദാ ബീവി	മൂന്ന് വർഷത്തിൽ താഴെ	മാറി താമസിക്കേണ്ടി വരും	അനുകൂലം
8	അഖിലേഷ്	മൂന്ന് വർഷത്തിൽ താഴെ	മാറി താമസിക്കേണ്ടി വരും	പ്രതികൂലം
9	മനുജ എം.ആർ	10 വർഷത്തിലധികം	മാറി താമസിക്കേണ്ടി വരും	പ്രതികൂലം
10	ജോസഫ്	10 വർഷത്തിലധികം	മാറി താമസിക്കേണ്ടി വരും	അനുകൂലം
11	രവീന്ദ്രൻ നായർ	മൂന്ന് വർഷത്തിൽ താഴെ	മാറി താമസിക്കേണ്ടി വരില്ല	പ്രതികൂലം
12	വിർ റോളി	മൂന്ന് വർഷത്തിൽ താഴെ	മാറി താമസിക്കേണ്ടി വരില്ല	അനുകൂലം
13	മോഹൻ കുമാർ	മൂന്ന് വർഷത്തിൽ കൂടുതൽ	മാറി താമസിക്കേണ്ടി വരും	പ്രതികൂലം
14	നിഖിൽ ഉണ്ണി	മൂന്ന് വർഷത്തിൽ താഴെ	മാറി താമസിക്കേണ്ടി വരും	അനുകൂലം
15	അബ്ദുൾ കലാം	മൂന്ന് വർഷത്തിൽ താഴെ	മാറി താമസിക്കേണ്ടി വരും	അനുകൂലം
16	നിഷാന്ത്	മൂന്ന് വർഷത്തിൽ കൂടുതൽ	മാറി താമസിക്കേണ്ടി വരും	അനുകൂലം

SIA – Construction of Coastal Highway reach 4
(Onnampalam - Kappil)

ക്രമ നമ്പർ	പേര്	എത്ര വർഷമായി ഇവിടെ വാടകയ്ക്ക് താമസിക്കുന്നു?	ഭൂമി ഏറ്റെടുക്കലിന്റെ ഭാഗമായി നിങ്ങൾക്ക് മാറി താമസിക്കേണ്ടി വരുമോ?	നിർദ്ദിഷ്ട പദ്ധതിയെ നിങ്ങൾ അനുകൂലിക്കുന്നുണ്ടോ?
17	ഹരീമ	മൂന്ന് വർഷത്തിൽ താഴെ	മാറി താമസിക്കേണ്ടി വരും	അനുകൂലം
18	അലീമ ബീവി	മൂന്ന് വർഷത്തിൽ താഴെ	മാറി താമസിക്കേണ്ടി വരില്ല	അനുകൂലം
19	ആബിത	മൂന്ന് വർഷത്തിൽ താഴെ	മാറി താമസിക്കേണ്ടി വരും	അനുകൂലം
20	സുജീഷ് സി. ജോൺ	മൂന്ന് വർഷത്തിൽ താഴെ	മാറി താമസിക്കേണ്ടി വരും	അനുകൂലം
21	മുഹമ്മദ് ഫാത്തിമ	മൂന്ന് വർഷത്തിൽ താഴെ	മാറി താമസിക്കേണ്ടി വരില്ല	അനുകൂലം
22	ബൈജു മാധവൻ	മൂന്ന് വർഷത്തിൽ കൂടുതൽ	മാറി താമസിക്കേണ്ടി വരും	അനുകൂലം
23	രാജേന്ദ്രൻ നായർ	മൂന്ന് വർഷത്തിൽ കൂടുതൽ	മാറി താമസിക്കേണ്ടി വരും	അനുകൂലം
24	എസ്.ജി. ഹരികുമാർ	10 വർഷത്തിലധികം	മാറി താമസിക്കേണ്ടി വരില്ല	അനുകൂലം
25	അശോക് കുമാർ	മൂന്ന് വർഷത്തിൽ കൂടുതൽ	മാറി താമസിക്കേണ്ടി വരും	അനുകൂലം
26	ഈവിസ്	10 വർഷത്തിലധികം	മാറി താമസിക്കേണ്ടി വരില്ല	പ്രതികൂലം
27	ചന്ദ്രു	മൂന്ന് വർഷത്തിൽ കൂടുതൽ	മാറി താമസിക്കേണ്ടി വരും	അനുകൂലം
28	സനിത	മൂന്ന് വർഷത്തിൽ താഴെ		അനുകൂലം
29	ഹസ്നിൻ	മൂന്ന് വർഷത്തിൽ താഴെ	മാറി താമസിക്കേണ്ടി വരില്ല	അനുകൂലം
30	ലുസൈബ	മൂന്ന് വർഷത്തിൽ താഴെ	മാറി താമസിക്കേണ്ടി വരും	അനുകൂലം
31	സലീം	മൂന്ന് വർഷത്തിൽ താഴെ	മാറി താമസിക്കേണ്ടി വരും	അനുകൂലം
32	ആമിന	മൂന്ന് വർഷത്തിൽ താഴെ	മാറി താമസിക്കേണ്ടി വരും	അനുകൂലം

DETAILS OF FINANCIAL AND NON FINANCIAL INSTITUTIONS

ക്രമ നമ്പർ	സ്ഥാപനത്തിന്റെ പേര്	സ്ഥാപനം സംബന്ധിച്ച വിവരങ്ങൾ	എത്ര വർഷമായി കട/സ്ഥാപനം ഇവിടെ പ്രവർത്തിക്കുന്നു?	ഭൂമി ഏറ്റെടുക്കൽ സ്ഥാപനത്തിന്റെ പ്രവർത്തനത്തെ എങ്ങനെ ബാധിക്കുന്നു?	ഭൂമി ഏറ്റെടുക്കൽ ബാധിക്കപ്പെടാവുന്ന തൊഴിലാളികളുടെ എണ്ണം	
					സ്ഥിരം	താൽക്കാലികം
1	അംബ കഫേറ്റോ	ചായക്കട	2 വർഷം	പൂർണ്ണമായി	1	
2	അച്ചുൽ ഫിഷ് ഫാം	അക്വറിയം	5 വർഷം	പൂർണ്ണമായി		
3	അശ്വതി സ്റ്റോർ	പെട്ടിക്കട	20 വർഷം	പൂർണ്ണമായി	1	
4	പുത്തൻമഠം കാർപ്പെന്ററി മാർട്ട്	ഫർണിച്ചർ	20 വർഷം	പൂർണ്ണമായി	5	
5	ശിശുപാല സ്റ്റോർ	ചായക്കട	5 വർഷം	പൂർണ്ണമായി	2	
6	ജെ.എസ്.ഫാൻസി സെന്റർ	ഫാൻസി സ്റ്റോർ	10 വർഷം	ഭാഗികമായി		
7	ന്യൂ പുരം മോട്ടോർ ഡ്രൈവിംഗ് സ്കൂൾ	ഡ്രൈവിംഗ് സ്കൂൾ	9 മാസം	ഭാഗികമായി	1	
8	ന്യൂ എൻ്റർപ്രൈസസ്	പലചരക്ക് കട	5 വർഷം	ഭാഗികമായി	2	
9	ഇസ്ലൂ സ്റ്റോർ	പലചരക്ക് കട	20 വർഷം	ഭാഗികമായി	1	
10	സെന്റർ ഫോർ കോമേഴ്സ്	വിദ്യാഭ്യാസ സ്ഥാപനം	15 വർഷം	ഭാഗികമായി		3
11	ദീപം മോട്ടോർ ഡ്രൈവിംഗ് സ്കൂൾ	ഡ്രൈവിംഗ് സ്കൂൾ		ഭാഗികമായി	1	
12	അംഗനവാടി (സെന്റർ നം.16) അഞ്ചുമുക്ക്	അംഗനവാടി	8 വർഷം	ഭാഗികമായി		
13	അറഫ് ഫ്ളവർ മിൽ	ഫ്ളോർ മിൽ	34 വർഷം	പൂർണ്ണമായി	1	
14	നാദം കുൾ ഡ്രിംഗ്സ്	പലചരക്ക് കട	3 വർഷം	ഭാഗികമായി	1	
15	ആശ്രയ ലക്കിസെന്റർ, ഇടവ	ലോട്ടറിക്കട	2 വർഷം	പൂർണ്ണമായി	1	
16	ഹലാൽ ചിക്കൻ സെന്റർ, ഇടവ	മത്സ്യ/മാംസ വിൽപ്പന	10	ഭാഗികമായി	3	
17	തട്ടുകട	ചായക്കട	8	പൂർണ്ണമായി	3	
18	ശ്രീനാരായണ സാംസ്കാരിക സമിതി	ആരാധനാലയം	36	ഭാഗികമായി		
19	സ്റ്റേഷനറി	പലചരക്ക് കട, പച്ചക്കറി/ഫലവർഗ്ഗം	38	പൂർണ്ണമായി	1	
20	ഫ്ഫ് കഫേ	ഹോട്ടൽ/റസ്റ്റോറന്റ്	50	ഭാഗികമായി	4	

SIA – Construction of Coastal Highway reach 4
(Onnampalam - Kappil)

ക്രമ നമ്പർ	സ്ഥാപനത്തിന്റെ പേര്	സ്ഥാപനം സംബന്ധിച്ച വിവരങ്ങൾ	എത്ര വർഷമായി കട/സ്ഥാപനം ഇവിടെ പ്രവർത്തിക്കുന്നു?	ഭൂമി ഏറ്റെടുക്കൽ സ്ഥാപനത്തിന്റെ പ്രവർത്തനത്തെ എങ്ങനെ ബാധിക്കുന്നു?	ഭൂമി ഏറ്റെടുക്കൽ ബാധിക്കപ്പെടാവുന്ന തൊഴിലാളികളുടെ എണ്ണം	
					സ്ഥിരം	താൽക്കാലികം
21	പോപ്പുലർ ബുക്ക് സ്റ്റോർ	ബുക്ക് സ്റ്റോർ	10 വർഷം	ഭാഗികമായി		
22	എച്ച്.എസ്. സ്റ്റോർ	കമ്പ്യൂട്ടർ/ഇന്റർനെറ്റ് കഫേ/ഫോട്ടോ കോപ്പി	5 വർഷം	ഭാഗികമായി	1	
23	യൂണിവേഴ്സിറ്റി പെയിന്റ്, ഇടവ	പെയിന്റ് കട	4 വർഷം	ഭാഗികമായി	1	
24	കെ.ഡി.ആർ. ടയർ വർക്ക്സ്, ഇടവ	ടയർ വർക്ക്	8 മാസം (പുതിയ ബിൽഡിംഗ്)	ഭാഗികമായി	1	
25	മിനി മുത്തുറ്റ് നീഡി, ഇടവ	സാമ്പത്തിക ഇടപാട് സ്ഥാപനം	11 വർഷം	ഭാഗികമായി		
26	വെജിറ്റബിൾ ഷോപ്പ്	പച്ചക്കറി/ഫലവർഗ്ഗം	19 വർഷം	ഭാഗികമായി	1	
27	പലചരക്ക് കട	പലചരക്ക് കട	3 വർഷം	പൂർണ്ണമായി		
28	എം.ഐ.കെ. സ്റ്റോർ	പലചരക്ക് കട	15 വർഷം	പൂർണ്ണമായി	1	
29	സർപ്രൈസ് ഹൈപ്പർ മാർക്കറ്റ്	സൂപ്പർമാർക്കറ്റ്	3 വർഷം	ഭാഗികമായി		
30	ഇശൽ സ്റ്റീച്ചിംഗ് സെന്റർ	തയ്യൽക്കട	4 മാസം	ഭാഗികമായി		
31	മുന്തിരി സ്റ്റീച്ചിംഗ്	തയ്യൽക്കട	6 വർഷം	ഭാഗികമായി		
32	ശിവ ട്രെയ്ഡിംഗ് ഷോപ്പ്, ഇടവ	തയ്യൽക്കട	25 വർഷം	ഭാഗികമായി	2	
33	തയ്യൽക്കട	തയ്യൽക്കട	10	പൂർണ്ണമായി	3	
34	ശ്രീഭദ്ര, ഇടവ	തയ്യൽക്കട	28	ഭാഗികമായി	2	
35	വേണാട് ഫ്രഷ് ഷോപ്പ്	പലചരക്ക് കട	32 വർഷം	ഭാഗികമായി	3	
36	വേണാട് ഫ്ലോർ മിൽ	ഫ്ലോർ മിൽ	42 വർഷം	ഭാഗികമായി	2	
37	നഹ്ല സ്റ്റോർ	പലചരക്ക് കട	20 ൽ കൂടുതൽ	ഭാഗികമായി		

SIA – Construction of Coastal Highway reach 4
(Onnampalam - Kappil)

ക്രമ നമ്പർ	സ്ഥാപനത്തിന്റെ പേര്	സ്ഥാപനം സംബന്ധിച്ച വിവരങ്ങൾ	എത്ര വർഷമായി കട/സ്ഥാപനം ഇവിടെ പ്രവർത്തിക്കുന്നു?	ഭൂമി ഏറ്റെടുക്കൽ സ്ഥാപനത്തിന്റെ പ്രവർത്തനത്തെ എങ്ങനെ ബാധിക്കുന്നു?	ഭൂമി ഏറ്റെടുക്കൽ ബാധിക്കപ്പെടാവുന്ന തൊഴിലാളികളുടെ എണ്ണം	
					സ്ഥിരം	താൽക്കാലികം
38	എലിഫന്റ് ഇറ്ററി	ഹോട്ടൽ/റസ്റ്റോറന്റ്	2 വർഷം	ഭാഗികമായി		
39	റോയൽ വെജിറ്റബിൾസ്	പച്ചക്കറി/ഫലവർഗ്ഗം	13 വർഷം	ഭാഗികമായി	3	2
40	ഗായത്രി കുൾ ബാർ	ബേക്കറി/പലഹാരം	15 വർഷം	ഭാഗികമായി		
41	ബങ്കു ഷോപ്പ്	മറ്റുള്ളവ	3 വർഷം	ഭാഗികമായി	1	
42	അഖിൽ അഖില നാടൻ തട്ടുകട	ചായക്കട	3 വർഷം	പൂർണ്ണമായി		1
43	ഡി-മോട്ടോർസ്	ഓട്ടോമൊബൈൽ	10 വർഷം	ഭാഗികമായി		
44	വസന്ത സ്റ്റോഴ്സ്	മറ്റുള്ളവ	2 വർഷം	പൂർണ്ണമായി	1	
45	കോമൺ സർവ്വീസ് സെന്റർ	അക്ഷയ കേന്ദ്രം	15 വർഷം	ഭാഗികമായി		
46	ഇടവ അക്വറിയം	അക്വറിയം	7 വർഷം	പൂർണ്ണമായി		
47	എ.ഡി.ബി. ഇലക്ട്രിക്കൽ & പ്ലംബിംഗ്	ഇലക്ട്രിക്കൽ	13 വർഷം	ഭാഗികമായി		
48	ദി വില്ലേജ്	കോഴിക്കട	2.5 വർഷം	ഭാഗികമായി		
49	ലക്ഷ്മി റസ്റ്റോറന്റ്	ഹോട്ടൽ/റസ്റ്റോറന്റ്	6 മാസം	ഭാഗികമായി		
50	കെ.കെ. ട്രേഡേഴ്സ്	മലക്കരിക്കട	2 മാസം	ഭാഗികമായി		
51	അമ്മുസ് ബാർബർ ഷോപ്പ്	ബാർബർ ഷോപ്പ്	10	ഭാഗികമായി		
52	യൂണിക് ടൂറിസ്റ്റ് & ട്രാവൽസ്	ട്രാവൽസ്	10	ഭാഗികമായി		

SIA – Construction of Coastal Highway reach 4
(Onnampalam - Kappil)

ക്രമ നമ്പർ	സ്ഥാപനത്തിന്റെ പേര്	സ്ഥാപനം സംബന്ധിച്ച വിവരങ്ങൾ	എത്ര വർഷമായി കട/സ്ഥാപനം ഇവിടെ പ്രവർത്തിക്കുന്നു?	ഭൂമി ഏറ്റെടുക്കൽ സ്ഥാപനത്തിന്റെ പ്രവർത്തനത്തെ എങ്ങനെ ബാധിക്കുന്നു?	ഭൂമി ഏറ്റെടുക്കൽ ബാധിക്കപ്പെടാവുന്ന തൊഴിലാളികളുടെ എണ്ണം	
					സ്ഥിരം	താൽക്കാലികം
53	ആർ.കെ. സ്റ്റുഡിയോ	വീഡിയോ/ഓഡിയോ/സ്റ്റുഡിയോ	6	ഭാഗികമായി		
54	റിക്കീസ് ഫാഷൻ ബ്യൂട്ടിക്	തുണി/വസ്ത്രം	4 മാസം	പൂർണ്ണമായി	1	
55	റിച്ച്സ് റസ്റ്റോറന്റ്	ഹോട്ടൽ/റസ്റ്റോറന്റ്	4 മാസം	പൂർണ്ണമായി	4	
56	ജെ.പി. സ്റ്റോർസ്	സൂപ്പർമാർക്കറ്റ്	6 മാസം	ഭാഗികമായി	2	
57	അഭി സ്റ്റോർസ്		15 വർഷം	ഭാഗികമായി		
58	പ്രസന്നൻ സ്റ്റോർസ്	പലചരക്ക് കട	40 വർഷത്തിലധികം	ഭാഗികമായി	1	
59	ആരാധന സ്റ്റോർസ്	പലചരക്ക് കട	10 വർഷം	ഭാഗികമായി		
60	മംഗലം സ്റ്റോർസ്	പലചരക്ക് കട	5 വർഷം	പൂർണ്ണമായി	2	
61	കുടുംബശ്രീ തട്ടുകട	ഹോട്ടൽ/റസ്റ്റോറന്റ്	8 വർഷം	ഭാഗികമായി		
62	പേൾ പ്രിന്റേർസ്	പ്രിന്റിംഗ് പ്രസ്	6	ഭാഗികമായി		
63	കൈരളി ആയുർവേദ ഫാർമസി	മെഡിക്കൽ ഷോപ്പ്	15 വർഷം	ഭാഗികമായി		
64	അമ്മ മെസ്സ്	ഹോട്ടൽ/റസ്റ്റോറന്റ്	10 വർഷം	ഭാഗികമായി		
65	വിശ്വാസ് മോട്ടോർ ബെൻഡിംഗ്	മറ്റുള്ളവ	2 വർഷം	ഭാഗികമായി		
66	അനുഗ്രഹ ലക്കി സെന്റർ	ലോട്ടറിക്കട	3 വർഷം	ഭാഗികമായി		
67	എ.എസ്. സ്റ്റോർ (കിളിത്തട്ടിൽ സ്റ്റോർ)	പലചരക്ക് കട	15 വർഷം	ഭാഗികമായി	1	

SIA – Construction of Coastal Highway reach 4
(Onnampalam - Kappil)

ക്രമ നമ്പർ	സ്ഥാപനത്തിന്റെ പേര്	സ്ഥാപനം സംബന്ധിച്ച വിവരങ്ങൾ	എത്ര വർഷമായി കട/സ്ഥാപനം ഇവിടെ പ്രവർത്തിക്കുന്നു?	ഭൂമി ഏറ്റെടുക്കൽ സ്ഥാപനത്തിന്റെ പ്രവർത്തനത്തെ എങ്ങനെ ബാധിക്കുന്നു?	ഭൂമി ഏറ്റെടുക്കൽ ബാധിക്കപ്പെടാവുന്ന തൊഴിലാളികളുടെ എണ്ണം	
					സ്ഥിരം	താൽക്കാലികം
68	എസ്.ആർ.കെ. കമ്മ്യൂണിക്കേഷൻ	ഡിഷ് & മൊബൈൽ റീച്ചാർജിംഗ് ഷോപ്പ്	2008	ഭാഗികമായി	1	
69	ദേവു കളക്ഷൻസ്	ഫാൻസി സ്റ്റോർ	9 വർഷം	ഭാഗികമായി		
70	റെയിൻബോ ഹാർഡ് വെയേഴ്സ്	ഹാർഡ്വെയർ ഷോപ്പ്	5 വർഷം	ഭാഗികമായി		
71	ജൂസ് & സ്റ്റോർസ്	ഹോട്ടൽ/റസ്റ്റോറന്റ്	2.5 വർഷം	ഭാഗികമായി	2	1
72	ആട്ടോ പാർട്സ്	ഓട്ടോമൊബൈൽ	2 വർഷം	ഭാഗികമായി		
73	മഹി ജ്യോതിഷാലയം	ജ്യോതിഷാലയം	15 വർഷം	പൂർണ്ണമായി	1	
74	നിയോ മൊബൈൽസ്	മൊബൈൽ ഷോപ്പ്	7 വർഷം	ഭാഗികമായി		
75	ഹാനിമാൻസ് ഹോമി യോപതിക് സെന്റർ	മറ്റുള്ളവ - ഹോമി യോപതി	1 വർഷം	ഭാഗികമായി		
76	ആസ്തി ഇന്റർനാഷണൽ	മെഡിക്കൽ ഷോപ്പ്	4 വർഷം	പൂർണ്ണമായി	1	
77	ഷാർജ കട	ബേക്കറി/പലഹാരം	20 വർഷം	ഭാഗികമായി		
78	ബാബു സ്റ്റോർ	പലചരക്ക് കട	10 വർഷം	ഭാഗികമായി		
79	വെജ് ഫോർ യു	പച്ചക്കറി/ഫലവർഗ്ഗം	4 വർഷം	ഭാഗികമായി		
80	അമീ ഫാർമ	മെഡിക്കൽ ഷോപ്പ്	7 വർഷം	ഭാഗികമായി		
81	അപ്പോളോ സ്റ്റോർ	പലചരക്ക് കട	10 വർഷം	പൂർണ്ണമായി		
82	അറഫ സലൂൺ	ബാർബർ ഷോപ്പ്	5 വർഷം	ഭാഗികമായി	1	

SIA – Construction of Coastal Highway reach 4
(Onnampalam - Kappil)

ക്രമ നമ്പർ	സ്ഥാപനത്തിന്റെ പേര്	സ്ഥാപനം സംബന്ധിച്ച വിവരങ്ങൾ	എത്ര വർഷമായി കട/സ്ഥാപനം ഇവിടെ പ്രവർത്തിക്കുന്നു?	ഭൂമി ഏറ്റെടുക്കൽ സ്ഥാപനത്തിന്റെ പ്രവർത്തനത്തെ എങ്ങനെ ബാധിക്കുന്നു?	ഭൂമി ഏറ്റെടുക്കൽ ബാധിക്കപ്പെടാവുന്ന തൊഴിലാളികളുടെ എണ്ണം	
					സ്ഥിരം	താൽക്കാലികം
83	തുമ്പി സ്റ്റോർ	പലചരക്ക് കട		ഭാഗികമായി		
84	റേഷൻകട, പ്രസ് മുക്ക്	പൊതുവിതരണ കേന്ദ്രം	40 വർഷം	ഭാഗികമായി	1	1
85	വാവാ സ്റ്റോർസ്	പലചരക്ക് കട	6 വർഷം	പൂർണ്ണമായി		
86	ചങ്ങാതി	ചെടി കട	10 വർഷം	പൂർണ്ണമായി	2	
87	Dr. സിനാസ് കെയർ & ക്യൂർ ആയുർവേദ സ്പെഷ്യാലിറ്റി ക്ലിനിക്	ആയുർവേദ ഹോസ്പിറ്റൽ	2021 ജനുവരി	പൂർണ്ണമായി	2	1
88	സെറിൻ ലേക്ക് റിസോർട്ട്	റിസോർട്ട്	7 വർഷം	ഭാഗികമായി		
89	ഗ്രീൻ ലാൻഡ് മാർട്ട്	സൂപ്പർമാർക്കറ്റ്	5 വർഷം	പൂർണ്ണമായി	3	
90	ബിരിയാണി ഹട്ട്	ഹോട്ടൽ/റിസ്റ്റോറന്റ്	3 മാസം	ഭാഗികമായി	2	
91	ഡോർ & ഫ്രെയിം	ഫർണിച്ചർ	3 വർഷം	ഭാഗികമായി	2	
92	ഒമേഗാ ഗ്രാഫിക്സ്	കമ്പ്യൂട്ടർ/ഇന്റർനെറ്റ് കഫേ/ഫോട്ടോ കോപ്പി	1 വർഷം	ഭാഗികമായി	1	
93	റിഫാസ്	കമ്പ്യൂട്ടർ/ഇന്റർനെറ്റ് കഫേ/ഫോട്ടോ കോപ്പി	2 വർഷം	ഭാഗികമായി	1	1
94	അപ്നാ ട്രേഡേഴ്സ്	പലചരക്ക് ഗോഡൗൺ	1 വർഷം	ഭാഗികമായി		
95	കാജാ ടീ ഷോപ്പ്	ചായക്കട	4 വർഷം	ഭാഗികമായി		
96	ഫാം ഫ്രെഷ്	മത്സ്യ/മാംസ വിൽപന	1 വർഷം	പൂർണ്ണമായി	1	
97	ചങ്ങാതി ഷോപ്പ്	പലചരക്ക് കട	3 വർഷം	ഭാഗികമായി	1	
98	മാർജിൻ ഫ്രീ ബസാർ	മാർജിൻ ഫ്രീ	23 വർഷം	ഭാഗികമായി		
99	2th കെയർ	ഡെന്റൽ കെയർ ഹോസ്പിറ്റൽ	10 വർഷം	ഭാഗികമായി	1	
100	ലക്ഷ്മി ദേവി സ്റ്റോർസ്	പലചരക്ക് കട	4 വർഷം	ഭാഗികമായി		
101	സൈക്കിൾ വർക്ക്ഷോപ്പ്	സൈക്കിൾ വർക്ക്ഷോപ്പ്	15 വർഷം	ഭാഗികമായി		

SIA – Construction of Coastal Highway reach 4
(Onnampalam - Kappil)

ക്രമ നമ്പർ	സ്ഥാപനത്തിന്റെ പേര്	സ്ഥാപനം സംബന്ധിച്ച വിവരങ്ങൾ	എത്ര വർഷമായി കട/സ്ഥാപനം ഇവിടെ പ്രവർത്തിക്കുന്നു?	ഭൂമി ഏറ്റെടുക്കൽ സ്ഥാപനത്തിന്റെ പ്രവർത്തനത്തെ എങ്ങനെ ബാധിക്കുന്നു?	ഭൂമി ഏറ്റെടുക്കൽ ബാധിക്കപ്പെടാവുന്ന തൊഴിലാളികളുടെ എണ്ണം	
					സ്ഥിരം	താൽക്കാലികം
102	ശിവ ഹാർഡ്‌വെയേഴ്സ്	ഹാർഡ്‌വെയർ ഷോപ്പ്	6 വർഷം	ഭാഗികമായി		
103	തട്ട്കട (സുനില)	തട്ട്കട	10 വർഷം	ഭാഗികമായി		
104	നിരഞ്ജൻ സ്റ്റോർ	പലചരക്ക് കട	25 വർഷം	ഭാഗികമായി		
105	ശോഭ സ്റ്റോർ	ബേക്കറി/പലഹാരം	10 വർഷം	പൂർണ്ണമായി	1	
106	ചായ കട	ചായക്കട	3 മാസം	പൂർണ്ണമായി	1	
107	3 സ്റ്റോർ മിനി മാർക്കറ്റ്	പലചരക്ക് കട	1 വർഷം	ഭാഗികമായി	2	
108	അനൂസ്	ചപ്പാത്തികട	1 വർഷം	പൂർണ്ണമായി	2	
109	ഊട്ടി വെജിറ്റബിൾ	പച്ചക്കറി/ഫലവർഗ്ഗം	15 വർഷം	പൂർണ്ണമായി	1	
110	ഇറച്ചിക്കട (അർഷാദ്)	മത്സ്യ/മാംസ വിൽപന	18 വർഷം	പൂർണ്ണമായി	2	
111	കൂട്ടപുറം സ്റ്റോർസ്	കമ്പ്യൂട്ടർ/ഇന്റർനെറ്റ് കഫേ/ഫോട്ടോ കോപ്പി	30 വർഷം	ഭാഗികമായി		
112	എസ്.പി. ഗ്യാസ് ഏജൻസി	ഗ്യാസ് ഏജൻസി	20 വർഷം	പൂർണ്ണമായി		
113	അബ്ദുള്ള പ്രൊഫഷണൽ സ്റ്റോർ	പലചരക്ക് കട	50 വർഷത്തിനു മുകളിൽ	ഭാഗികമായി		
114	കേരള സംസ്ഥാന പൊതു വിതരണ കേന്ദ്രം	പൊതുവിതരണ കേന്ദ്രം	15 വർഷം	ഭാഗികമായി		
115	ഗായത്രി സൈക്കിൾസ്	സൈക്കിൾ വർക്ക്‌ഷോപ്പ്	30 വർഷം	പൂർണ്ണമായി		
116	അരിവാളം ബ്രോസ് ചാരിറ്റബിൾ സൊസൈറ്റി	ചാരിറ്റബിൾ ട്രസ്റ്റ്	1 വർഷം	പൂർണ്ണമായി		
117	മിൽമ ബുത്ത് & ബേക്കറി	ബേക്കറി/പലഹാരം	30 വർഷം	പൂർണ്ണമായി	1	

SIA – Construction of Coastal Highway reach 4
(Onnampalam - Kappil)

ക്രമ നമ്പർ	സ്ഥാപനത്തിന്റെ പേര്	സ്ഥാപനം സംബന്ധിച്ച വിവരങ്ങൾ	എത്ര വർഷമായി കട/സ്ഥാപനം ഇവിടെ പ്രവർത്തിക്കുന്നു?	ഭൂമി ഏറ്റെടുക്കൽ സ്ഥാപനത്തിന്റെ പ്രവർത്തനത്തെ എങ്ങനെ ബാധിക്കുന്നു?	ഭൂമി ഏറ്റെടുക്കൽ ബാധിക്കപ്പെടാവുന്ന തൊഴിലാളികളുടെ എണ്ണം	
					സ്ഥിരം	താൽക്കാലികം
118	ആഗ്രോ സെന്റർ സ്റ്റേഷനറി & ആഗ്രോ സെന്റർ	പലചരക്ക് കട, പെറ്റിക്കട	22 വർഷം	പൂർണ്ണമായി	1	
119	അപ്പു ഫുഡ് പ്രോസസിംഗ്	മോറൂ കട	8 വർഷം	പൂർണ്ണമായി		
120	പൊതുവിതരണ കേന്ദ്രം, കുരയ്ക്കണ്ണി	റേഷൻ ഷോപ്പ്	60 വർഷം	പൂർണ്ണമായി	2	
121	പലചരക്ക് കട, അബ്ദുൾ സലാം	പലചരക്ക് കട	10 വർഷം	ഭാഗികമായി	1	
122	ബിസ്മി ആക്ടിവിറ്റി ഗ്രൂപ്പ്	പലചരക്ക് കട	4 വർഷം	പൂർണ്ണമായി		
123	അനാമിക സ്റ്റുഡിയോ	വീഡിയോ/ഓഡിയോ /സ്റ്റുഡിയോ	7 വർഷം	ഭാഗികമായി		
124	പങ്കജ് ഹെയർ സൊല്യൂഷൻ	ബാർബർ ഷോപ്പ്	7 വർഷം	ഭാഗികമായി		
125	തട്ടുകട	ഹോട്ടൽ/റസ്റ്റോറന്റ്	15 വർഷം	പൂർണ്ണമായി		1
126	മിൽക്കി വേ	ചായക്കട		ഭാഗികമായി		
127	മൈക്രോ വിഷൻ ക്ലിനിക്കൽ ലബോറട്ടറി & ഇ.സി.ജി.	മറ്റുള്ളവ	9 വർഷം	ഭാഗികമായി		
128		മറ്റുള്ളവ	2 വർഷം	പൂർണ്ണമായി	1	
129	പാട്ടുവിള	സൂപ്പർമാർക്കറ്റ്	1.5 വർഷം	ഭാഗികമായി		
130	ശ്രീജനാർദ്ധന	പലചരക്ക് കട	40 വർഷം	പൂർണ്ണമായി	1	
131	ഫ്രൂട്ട്സ് & വെജിറ്റബിൾസ്	പച്ചക്കറി/ഫലവർഗ്ഗം	20 വർഷം	പൂർണ്ണമായി	1	
132	സാൻ സ്റ്റോർ	മറ്റുള്ളവ	10 വർഷം	പൂർണ്ണമായി	1	
133	നീള ഇലക്ട്രിക്കൽസ്	ഇലക്ട്രിക്കൽ	10 വർഷം	പൂർണ്ണമായി	1	
134	ആൽക്കമി റെസ്റ്റോറന്റ്	ഹോട്ടൽ/റസ്റ്റോറന്റ്	5 വർഷം	ഭാഗികമായി	2	

SIA – Construction of Coastal Highway reach 4
(Onnampalam - Kappil)

ക്രമ നമ്പർ	സ്ഥാപനത്തിന്റെ പേര്	സ്ഥാപനം സംബന്ധിച്ച വിവരങ്ങൾ	എത്ര വർഷമായി കട/സ്ഥാപനം ഇവിടെ പ്രവർത്തിക്കുന്നു?	ഭൂമി ഏറ്റെടുക്കൽ സ്ഥാപനത്തിന്റെ പ്രവർത്തനത്തെ എങ്ങനെ ബാധിക്കുന്നു?	ഭൂമി ഏറ്റെടുക്കൽ ബാധിക്കപ്പെടാവുന്ന തൊഴിലാളികളുടെ എണ്ണം	
					സ്ഥിരം	താൽക്കാലികം
135	റോക്ക് പവർ ടുൾസ്	മറ്റുള്ളവ - കൺസ്ട്രക്ഷൻ മെറ്റീരിയൽസ് - റെന്റ്	3 വർഷം	ഭാഗികമായി		
136	സെന്റർ ഫോർ പെർഫോമിംഗ് ആർട്സ് (രംഗകലാ കേന്ദ്രം)	മറ്റുള്ളവ	7 വർഷം	ഭാഗികമായി		
137	അക്ഷയകേന്ദ്രം	അക്ഷയ കേന്ദ്രം	11 വർഷം	പൂർണ്ണമായി	3	
138		പലചരക്ക് കട		ഭാഗികമായി		
139	എസ്.ജെ. ഏജൻസിസ്	ബേക്കറി/പലഹാരം	1 വർഷം	പൂർണ്ണമായി	3	
140	അനശ്വര ബേക്കറി	ബേക്കറി/പലഹാരം	1 വർഷം	ഭാഗികമായി		
141	പവർടെക് ഇലക്ട്രിക്കൽസ് & പ്ലംബിംഗ്	ഇലക്ട്രിക്കൽ	6 മാസം	ഭാഗികമായി		
142	ദിയ ഫർണിച്ചർ	ഫർണിച്ചർ	8 മാസം	പൂർണ്ണമായി	1	1
143	എ.ജെ. സ്റ്റോർ	പലചരക്ക് കട	3 വർഷം	പൂർണ്ണമായി	1	
144	ഫ്രീസ് അലൂമിനിയം	അലൂമിനിയം ഫാബ്രിക്കേഷൻ		ഭാഗികമായി		
145	രാഹുൽ ബേക്കേഴ്സ് & ക്യൂൾബർ	ബേക്കറി/പലഹാരം	18 വർഷം	ഭാഗികമായി	1	
146	ഇഷൽ സ്റ്റോർ	പലചരക്ക് കട	10 വർഷം	ഭാഗികമായി	1	
147	അനിൽസ് അക്കാദമി, ഇടവ	വിദ്യാഭ്യാസ സ്ഥാപനം	3 വർഷം	പൂർണ്ണമായി	8	
148	എവർഷൈൻ പെയിന്റർസ്	പെയിന്റ് കട	8 വർഷം	ഭാഗികമായി	1	
149	കാപ്പിൽ തട്ടുകട	ഹോട്ടൽ/റസ്റ്റോറന്റ്	1 വർഷം	ഭാഗികമായി	1	1

SIA – Construction of Coastal Highway reach 4
(Onnampalam - Kappil)

ക്രമ നമ്പർ	സ്ഥാപനത്തിന്റെ പേര്	സ്ഥാപനം സംബന്ധിച്ച വിവരങ്ങൾ	എത്ര വർഷമായി കട/സ്ഥാപനം ഇവിടെ പ്രവർത്തിക്കുന്നു?	ഭൂമി ഏറ്റെടുക്കൽ സ്ഥാപനത്തിന്റെ പ്രവർത്തനത്തെ എങ്ങനെ ബാധിക്കുന്നു?	ഭൂമി ഏറ്റെടുക്കൽ ബാധിക്കപ്പെടാവുന്ന തൊഴിലാളികളുടെ എണ്ണം	
					സ്ഥിരം	താൽക്കാലികം
150	പൊതുവിതരണ കേന്ദ്രം, ഓടയം	പൊതുവിതരണ കേന്ദ്രം	5 വർഷം	പൂർണ്ണമായി	3	
151	സൂര്യ ടയർ വർക്ക്സ്	ടയർ കട	1.5 വർഷം	പൂർണ്ണമായി		
152	പൊതുവിതരണ കേന്ദ്രം	പൊതുവിതരണ കേന്ദ്രം	12 വർഷം	പൂർണ്ണമായി	1	
153	കൃഷ്ണ സലൂൺ	ബാർബർ ഷോപ്പ്	70 വർഷം	പൂർണ്ണമായി	1	
154	ഡ്രീംസ് ഫാൻസി & ഫുട്വെയർ	ഫാൻസി & ഫുട്വെയർ	3 വർഷം	പൂർണ്ണമായി	2	
155	എന്റെ ഉപ്പാന്റെ കട	ഹോട്ടൽ/റസ്റ്റോറന്റ്	5 വർഷം	ഭാഗികമായി	6	
156	ഷിബു തട്ടുകട	ഹോട്ടൽ/റസ്റ്റോറന്റ്	6 മാസം	ഭാഗികമായി	2	
157	തയ്യൽക്കട	തൂണി/വസ്ത്രം	6 വർഷം	പൂർണ്ണമായി	1	
158	ജ്യോതിഷ വിപാര കേന്ദ്രം	ജ്യോതിഷാലയം	4 വർഷം	പൂർണ്ണമായി	1	
159	മണി സ്റ്റോർ	പലചരക്ക് കട	1 വർഷം	പൂർണ്ണമായി		
160	ലൂയിസ് ടെയിലറിംഗ് ഷോപ്പ്	തയ്യൽക്കട	1 വർഷം	പൂർണ്ണമായി		
161	കുഴിക്കട	പെട്ടിക്കട	40 വർഷം	പൂർണ്ണമായി	1	
162	സനൂജ ലേഡീസ് സ്റ്റിച്ചിംഗ് സെന്റർ	തയ്യൽക്കട	3 വർഷം	ഭാഗികമായി		
163	എസ്.കെ.എം. ഹാർഡ്വെയർ	ഹാർഡ്വെയർ ഷോപ്പ്	17 വർഷം	ഭാഗികമായി		
164	കുഞ്ചുസ് റെസ്റ്റോറന്റ്	ഹോട്ടൽ/റസ്റ്റോറന്റ്	11 വർഷം	ഭാഗികമായി		

SIA – Construction of Coastal Highway reach 4
(Onnampalam - Kappil)

ക്രമ നമ്പർ	സ്ഥാപനത്തിന്റെ പേര്	സ്ഥാപനം സംബന്ധിച്ച വിവരങ്ങൾ	എത്ര വർഷമായി കട/സ്ഥാപനം ഇവിടെ പ്രവർത്തിക്കുന്നു?	ഭൂമി ഏറ്റെടുക്കൽ സ്ഥാപനത്തിന്റെ പ്രവർത്തനത്തെ എങ്ങനെ ബാധിക്കുന്നു?	ഭൂമി ഏറ്റെടുക്കൽ ബാധിക്കപ്പെടാവുന്ന തൊഴിലാളികളുടെ എണ്ണം	
					സ്ഥിരം	താൽക്കാലികം
165	മീനൂസ് ഹാഫ് ക്യൂക്ക്ഡ് ചപ്പാത്തി	ചപ്പാത്തി ഫാക്ടറി ഔട്ട്ലെറ്റ്	5 വർഷം	ഭാഗികമായി		
166	കുരയ്ക്കണ്ണി കഫ്തീരിയ	ഹോട്ടൽ/റസ്റ്റോറന്റ്	5 വർഷം	ഭാഗികമായി	2	
167	അഫ്ന സ്റ്റോർ	പലചരക്ക് കട	20 വർഷം	ഭാഗികമായി		
168	ജെൻ ആശ്രയ മെഡിക്കൽസ്	മെഡിക്കൽ ഷോപ്പ്	12 വർഷം	ഭാഗികമായി		
169	ഹെൽത്തി സ്നാക്സ്			ഭാഗികമായി		
170	പച്ചക്കറി കട	പച്ചക്കറി/ഫലവർഗ്ഗം	2 മാസം	പൂർണ്ണമായി	1	
171	സൺറൈസ് ജനറൽ സ്റ്റോർ	പലചരക്ക് കട	ഒന്നര വർഷം	ഭാഗികമായി	1	
172	തയ്യൽക്കട	തയ്യൽക്കട	5 വർഷം	പൂർണ്ണമായി	2	
173	രഹാന ഏജൻസീസ്	ഹാർഡ്‌വെയർ	4 വർഷം	ഭാഗികമായി	1	
174	തേജസ്സ് സ്റ്റോർ	പലചരക്ക് കട	3 വർഷം	ഭാഗികമായി	1	
175	കൃഷ്ണ ഏജൻസി	സിമെന്റ് കട	13 വർഷം	ഭാഗികമായി	1	
176	ആദിഫിനാൻസ്	ഫൈനാൻസ്	2 വർഷം	ഭാഗികമായി	1	
177	അലിയാഫ് ചിക്കൻ സ്റ്റാൾ	മത്സ്യ/മാംസ വിൽപന		പൂർണ്ണമായി	1	
178	റയൂസ് കമ്മ്യൂണിക്കേഷൻ സ്റ്റോർ	കമ്മ്യൂണിക്കേഷൻ സ്റ്റോർ	3 വർഷം	ഭാഗികമായി	2	
179	കട്ട്ഔട്ട് ജെന്റസ് കിഡ്സ് ബ്യൂട്ടി പാർലർ	ബാബർഷോപ്പ്	2.5 വർഷം	ഭാഗികമായി	1	
180	കടയിൽ പഡറ്റിഫാം	മത്സ്യ/മാംസ വിൽപന	2 വർഷം	ഭാഗികമായി	1	
181	ആലിയ സ്റ്റോർ ആന്റ് ടീ സ്റ്റാൾ	ചായകട, പലചരക്ക് കട	2 വർഷം	ഭാഗികമായി	1	

SIA – Construction of Coastal Highway reach 4
(Onnampalam - Kappil)

ക്രമ നമ്പർ	സ്ഥാപനത്തിന്റെ പേര്	സ്ഥാപനം സംബന്ധിച്ച വിവരങ്ങൾ	എത്ര വർഷമായി കട/സ്ഥാപനം ഇവിടെ പ്രവർത്തിക്കുന്നു?	ഭൂമി ഏറ്റെടുക്കൽ സ്ഥാപനത്തിന്റെ പ്രവർത്തനത്തെ എങ്ങനെ ബാധിക്കുന്നു?	ഭൂമി ഏറ്റെടുക്കൽ ബാധിക്കപ്പെടാവുന്ന തൊഴിലാളികളുടെ എണ്ണം	
					സ്ഥിരം	താൽക്കാലികം
182	പലചരക്ക് കട	പലചരക്ക് കട	5 വർഷം	പൂർണ്ണമായി	2	
183	എം എം എസ് ഗ്രോസറീസ്	പലചരക്ക് കട	4 വർഷം	പൂർണ്ണമായി	2	
184	ടി സ്റ്റാൾ	ചായകട,	3 മാസം	പൂർണ്ണമായി	2	
185	റിഷാൻ സ്റ്റോർ	ചായ കട, പലചരക്ക് കട	3	പൂർണ്ണമായി	2	
186	റേഷൻകട എ ആർ ഡി 79, വെട്ടൂർ	പൊതുവിതരണ കേന്ദ്രം	2	ഭാഗികമായി	2	
187	കെ ജെ ഐസ് പ്ലാന്റ്	ഐസ് പ്ലാന്റ്	15 വർഷം	ഭാഗികമായി	3	5
188	അജിന ബിൽഡിംഗ്	ജൂസ് സ്റ്റാൾ	6 മാസം	പൂർണ്ണമായി	1	
189	ലൈലാ സ്റ്റോർ	പലചരക്ക് കട	25 വർഷം	പൂർണ്ണമായി	1	
190	ബാർബർ ഷോപ്പ്	ബാർബർഷോപ്പ്	12	പൂർണ്ണമായി	1	
191	ഡേ ടു ഡേ ചിക്കൻ സ്റ്റാൾ	മത്സ്യ/മാംസ വിൽപന	4 വർഷം	ഭാഗികമായി		3
192	സൂപ്പർ സ്റ്റോർ	കമ്പ്യൂട്ടർ/ഇന്റർനെറ്റ് കഫേ/ഫോട്ടോ കോപ്പി	20 വർഷം	ഭാഗികമായി	1	
193	ബ്ലാക്ക് ബീൻ	ചപ്പൽസ്	1	ഭാഗികമായി		
194	.	മറ്റുള്ളവ	2 ആഴ്ച	ഭാഗികമായി	1	
195	ജലാലുദ്ദീൻ	ഗ്യാസ് സ്റ്റാമ്പ് റിപ്പേയർ	20 മാസം	പൂർണ്ണമായി	1	
196	ഹന്ന ഫുട്ട്സ്	പച്ചക്കറി/ഫലവർഗ്ഗം	1 വർഷം	ഭാഗികമായി	4	
197	പുഞ്ചിരി ബീഫ് സ്റ്റാൾ	മത്സ്യ/മാംസ വിൽപന	18 വർഷം	പൂർണ്ണമായി	3	
198	ശ്രീവിനായക ഓയിൽ മിൽ	വെളിച്ചെണ്ണ	4 വർഷം	പൂർണ്ണമായി	1	
199	ഹോം ബോക്സ്	ഇലക്ട്രിക്കൽ, പ്ലംബിങ്ങ്	3 വർഷം	പൂർണ്ണമായി	1	
200	ലൈഫ് ബേക്കറി	ബേക്കറി/പലഹാരം		ഭാഗികമായി	3	

SIA – Construction of Coastal Highway reach 4
(Onnampalam - Kappil)

ക്രമ നമ്പർ	സ്ഥാപനത്തിന്റെ പേര്	സ്ഥാപനം സംബന്ധിച്ച വിവരങ്ങൾ	എത്ര വർഷമായി കട/സ്ഥാപനം ഇവിടെ പ്രവർത്തിക്കുന്നു?	ഭൂമി ഏറ്റെടുക്കൽ സ്ഥാപനത്തിന്റെ പ്രവർത്തനത്തെ എങ്ങനെ ബാധിക്കുന്നു?	ഭൂമി ഏറ്റെടുക്കൽ ബാധിക്കപ്പെടാവുന്ന തൊഴിലാളികളുടെ എണ്ണം	
					സ്ഥിരം	താൽക്കാലികം
201	ഹബീൽ അയൺ വർക്സ്, ഓടയം	വെൽഡിംഗ് വർക്ക്ഷോപ്പ്	5 വർഷം	പൂർണ്ണമായി	3	
202	ശോഭ ഫിനാൻസ്	ഗോൾഡ് ലോൺ	21 വർഷം	ഭാഗികമായി		
203	ഹാജിറ കോംപ്ലക്സ്	ടൂറിസ്റ്റ് ഹോം	1 വർഷം	ഭാഗികമായി	2	
204	എൻ എസ് എസ്, 991-ാം കരയോഗം ഹാൾ	കരയോഗം	7 വർഷം	ഭാഗികമായി		
205	ബൈന സ്റ്റുഡിയോ	വീഡിയോ/ഓഡിയോ /സ്റ്റുഡിയോ	23 വർഷം	ഭാഗികമായി		
206	സീ ബ്ലൂ, (എച്ച് എസ് റോഡ്, ഇടവ)	തയ്യൽകട	3 വർഷം	ഭാഗികമായി	2	
207	ഐക്വൺ സ്റ്റുഡിയോ	വീഡിയോ/ഓഡിയോ /സ്റ്റുഡിയോ	5 വർഷം	ഭാഗികമായി	1	
208	അലുമിനിയം, ഫിഷ് ടാക്, ഫാബ്രിക്കേഷൻ	ഫിഷ് ടാക്	1 വർഷം	ഭാഗികമായി		
209	ജിത്തു ടെയ്ലേഴ്സ്	തയ്യൽകട	2 വർഷം	ഭാഗികമായി	1	
210	അഞ്ചാസ് ബേക്കറി, ഇടവ, എച്ച് എസ് റോഡ്	ബേക്കറി/പലഹാരം	1 വർഷം	ഭാഗികമായി	1	
211	കോമൺ സർവ്വീസ് സെന്റർ	കമ്പ്യൂട്ടർ/ഇന്റർനെറ്റ് കഫേ/ഫോട്ടോ കോപ്പി	1 വർഷം	ഭാഗികമായി	1	
212	ഫാൻസി	ഫാൻസി	1 വർഷം	പൂർണ്ണമായി	1	
213	സുര സ്റ്റോർ	പലചരക്ക് കട	40 വർഷം	ഭാഗികമായി	1	
214	ലക്ഷ്മി ജൂവലറി വർക്സ്	സ്വർണ്ണ വ്യാപാരം	3	പൂർണ്ണമായി	1	
215	ഹാജറ സ്റ്റോർ, എച്ച് എസ് റോഡ്, ഇടവ	പലചരക്ക് കട	3 വർഷം	ഭാഗികമായി	1	1
216	അമ്മു ഇലക്ട്രോണിക്സ്	ഇലക്ട്രിക്കൽ,	14 വർഷം	പൂർണ്ണമായി	1	



CENTRE FOR MANAGEMENT DEVELOPMENT

(An Autonomous Institution Sponsored by the Government of Kerala)

THYCAUD, THIRUVANANTHAPURAM

KERALA – 695014